

PREFEITURA MUNICIPAL DE CATOLÉ DO ROCHA

AMPLIAÇÃO DO CAPS (
CONSTRUÇÃO DE BLOCO DE
BANHEIROS E ÁREA DE
RECREAÇÃO) NO MUNICÍPIO DE
CATOLÉ DO ROCHA - PB



Anotação de Responsabilidade Técnica - ART
Lei nº 6.496, de 7 de dezembro de 1977

CREA-PB

ART OBRA / SERVIÇO
Nº PB20220469493

Conselho Regional de Engenharia e Agronomia da Paraíba

INICIAL

1. Responsável Técnico

LAURI ROBSON DA SILVA FIGUEREDO
Título profissional: **ENGENHEIRO CIVIL**

RNP: **1601071426**
Registro: **1856/04 PB**

Empresa contratada: **F C PROJETOS & PRE MOLDADOS LTDA - EPP**

Registro : **0000337918-PB**

2. Dados do Contrato

Contratante: **Prefeitura Municipal de Catolé do Rocha**
PRAÇA SÉRGIO MAIA

CPF/CNPJ: **09.067.562/0001-27**
Nº: **66**

Complemento:

Bairro: **CENTRO**

Cidade: **CATOLÉ DO ROCHA**

UF: **PB**

CEP: **58884000**

Contrato: **Não especificado**

Celebrado em: **17/08/2022**

Valor: **R\$ 3.000,00**

Tipo de contratante: **Pessoa Jurídica**

Ação Institucional: **Órgão Público**

3. Dados da Obra/Serviço

AVENIDA SENADOR RUI CARNEIRO

Nº: **SN**

Complemento: **CAPS**

Bairro: **TANCREDO NEVES**

Cidade: **CATOLÉ DO ROCHA**

UF: **PB**

CEP: **58884000**

Data de Início: **17/08/2022**

Previsão de término: **24/08/2022**

Coordenadas Geográficas: **0, 0**

Finalidade: **Saúde**

Código: **Não Especificado**

Proprietário: **Prefeitura Municipal de Catolé do Rocha**

CPF/CNPJ: **09.067.562/0001-27**

4. Atividade Técnica

	Quantidade	Unidade
1 - DIRETA		
5 - PROJETO > OBRAS E SERVIÇOS - CONSTRUÇÃO CIVIL > EDIFICAÇÕES > #1002 - INSTALAÇÃO ELÉTRICA DE BAIXA TENSÃO	162,88	m²
5 - PROJETO > OBRAS E SERVIÇOS - CONSTRUÇÃO CIVIL > EDIFICAÇÕES > #1003 - INSTALAÇÃO HIDRÁULICA	47,10	m²
5 - PROJETO > OBRAS E SERVIÇOS - CONSTRUÇÃO CIVIL > EDIFICAÇÕES > #1005 - INSTALAÇÃO SANITÁRIA	47,10	m²
5 - PROJETO > OBRAS E SERVIÇOS - CONSTRUÇÃO CIVIL > SISTEMAS CONSTRUTIVOS > SISTEMA CONSTRUTIVO > #1242 - EM ALVENARIA	162,88	m²
5 - PROJETO > OBRAS E SERVIÇOS - CONSTRUÇÃO CIVIL > SISTEMAS ESTRUTURAIS > ESTRUTURA > #1258 - CONCRETO ARMADO	162,88	m²
38 - ORÇAMENTO > OBRAS E SERVIÇOS - CONSTRUÇÃO CIVIL > EDIFICAÇÕES > #1002 - INSTALAÇÃO ELÉTRICA DE BAIXA TENSÃO	162,88	m²
38 - ORÇAMENTO > OBRAS E SERVIÇOS - CONSTRUÇÃO CIVIL > EDIFICAÇÕES > #1003 - INSTALAÇÃO HIDRÁULICA	47,10	m²
38 - ORÇAMENTO > OBRAS E SERVIÇOS - CONSTRUÇÃO CIVIL > EDIFICAÇÕES > #1005 - INSTALAÇÃO SANITÁRIA	47,10	m²
38 - ORÇAMENTO > OBRAS E SERVIÇOS - CONSTRUÇÃO CIVIL > SISTEMAS CONSTRUTIVOS > SISTEMA CONSTRUTIVO > #1242 - EM ALVENARIA	162,88	m²
38 - ORÇAMENTO > OBRAS E SERVIÇOS - CONSTRUÇÃO CIVIL > SISTEMAS ESTRUTURAIS > ESTRUTURA > #1258 - CONCRETO ARMADO	162,88	m²
9 - ESPECIFICAÇÃO > OBRAS E SERVIÇOS - CONSTRUÇÃO CIVIL > EDIFICAÇÕES > #1002 - INSTALAÇÃO ELÉTRICA DE BAIXA TENSÃO	162,88	m²
9 - ESPECIFICAÇÃO > OBRAS E SERVIÇOS - CONSTRUÇÃO CIVIL > EDIFICAÇÕES > #1003 - INSTALAÇÃO HIDRÁULICA	47,10	m²
9 - ESPECIFICAÇÃO > OBRAS E SERVIÇOS - CONSTRUÇÃO CIVIL > EDIFICAÇÕES > #1005 - INSTALAÇÃO SANITÁRIA	47,10	m²
9 - ESPECIFICAÇÃO > OBRAS E SERVIÇOS - CONSTRUÇÃO CIVIL > SISTEMAS CONSTRUTIVOS > SISTEMA CONSTRUTIVO > #1242 - EM ALVENARIA	162,88	m²
9 - ESPECIFICAÇÃO > OBRAS E SERVIÇOS - CONSTRUÇÃO CIVIL > SISTEMAS ESTRUTURAIS > ESTRUTURA > #1258 - CONCRETO ARMADO	162,88	m²

Após a conclusão das atividades técnicas o profissional deve proceder a baixa desta ART

5. Observações

A autenticidade desta ART pode ser verificada em: <http://crea-pb.sitac.com.br/publico/>, com a chave: 5YY4z
Impresso em: 18/08/2022 às 07:37:58 por: , ip: 191.253.87.23

sic.creapb.org.br
Tel: (83) 3533 2525

creapb@creapb.org.br
Fax:





Anotação de Responsabilidade Técnica - ART
Lei nº 6.496, de 7 de dezembro de 1977

CREA-PB

ART OBRA / SERVIÇO
Nº PB20220469493

Conselho Regional de Engenharia e Agronomia da Paraíba

INICIAL

Projeto , orçamento, especificação da Ampliação do CAPS, perfazendo uma área ampliada de 162,88m², localizado no município de Catolé do Rocha - PB.

6. Declarações

- Declaro que estou cumprindo as regras de acessibilidade previstas nas normas técnicas da ABNT, na legislação específica e no decreto n. 5296/2004.

- Cláusula Compromissória: Qualquer conflito ou litígio originado do presente contrato, bem como sua interpretação ou execução, será resolvido por arbitragem, de acordo com a Lei no. 9.307, de 23 de setembro de 1996, por meio do Centro de Mediação e Arbitragem - CMA vinculado ao Crea-PB, nos termos do respectivo regulamento de arbitragem que, expressamente, as partes declaram concordar.

7. Entidade de Classe

NENHUMA - NAO OPTANTE

8. Assinaturas

Declaro serem verdadeiras as informações acima

_____ de _____ de _____
Local data

Lauri Robson da Silva Figueredo
LAURI ROBSON DA SILVA FIGUEREDO - CPF: 027.902.004-08
João Adolfo Maia Silva
Prefeitura Municipal de Catolé do Rocha - CNPJ: 09.067.562/0001-27

9. Informações

* A ART é válida somente quando quitada, mediante apresentação do comprovante do pagamento ou conferência no site do Crea.

10. Valor

Valor da ART: **R\$ 88,78** Registrada em: **17/08/2022** Valor pago: **R\$ 88,78** Nosso Número: **3730960**

A autenticidade desta ART pode ser verificada em: <http://crea-pb.sitac.com.br/publico/>, com a chave: 5YY4z
Impresso em: 18/08/2022 às 07:37:58 por: , ip: 191.253.87.23





PLANILHA ORÇAMENTÁRIA

OBRA:	AMPLIAÇÃO DO CAPS (CONSTRUÇÃO DE BLOCO DE BANHEIROS E ÁREA DE RECREAÇÃO) NO MUNICÍPIO DE CATOLÉ DO ROCHA - PB	DATA : 23/08/2022	FONTE	VERSÃO	DATA REF.
DESCRIÇÃO:	AMPLIAÇÃO DO CAPS (CONSTRUÇÃO DE BLOCO DE BANHEIROS E ÁREA DE RECREAÇÃO) NO MUNICÍPIO DE CATOLÉ DO ROCHA - PB	BDI : 26,70%	CAGEPA	2020/12	04/2021
LOCAL:	AVENIDA SENADOR RUI CARNEIRO SN -TANCREDO NEVES - CATOLÉ DO ROCHA/PB	L.S. Hora: 85,69%	ORSE	2022/05	07/2022
CLIENTE:	PREFEITURA MUNICIPAL DE CATOLÉ DO ROCHA PB.	L.S. Mês: 48,16%	SEINFRA	027.1 COM DESONERAÇÃO	05/2021
			SICRO	2016/11 COM DESONERAÇÃO	03/2017
			SINAPI	2022/06 COM DESONERAÇÃO	07/2022
			Composições	PRÓPRIA	

ITEM	CÓDIGO	DESCRIÇÃO	FONTE	UNIDADE	QTD	VALOR UNITÁRIO R\$		PREÇO TOTAL R\$	
						SEM BDI	COM BDI	SEM BDI	COM BDI
1	SERVIÇOS PRELIMINARES							7.051,74	8.934,52
1.1	C030048-1	FORNECIMENTO E FIXAÇÃO DE PLACA DA OBRA EM CHAPA GALVANIZADA - ADAPTADO DE COMPESA 01.03.07U	CAGEPA	M2	6,00	491,70	622,98	2.950,20	3.737,88
1.2	99059	LOCAÇÃO CONVENCIONAL DE OBRA, UTILIZANDO GABARITO DE TÁBUAS CORRIDAS PONTALETADAS A CADA 2,00M - 2 UTILIZAÇÕES. AF 10/2018	SINAPI	M	84,76	48,39	61,31	4.101,54	5.196,64
2	MOVIMENTO DE TERRAS							19.542,32	24.760,43
2.1	93358	ESCAVAÇÃO MANUAL DE VALA COM PROFUNDIDADE MENOR OU IGUAL A 1,30 M. AF 02/2021	SINAPI	M3	34,56	61,39	77,78	2.121,64	2.688,08
2.2	C0054	ALVENARIA DE EMBASAMENTO DE PEDRA ARGAMASSADA	SEINFRA	M3	11,28	424,98	538,45	4.793,77	6.073,72
2.3	CPU-CAPS-2.3	ATERRO APOIADO (MANUAL) EM CAMADAS DE 20 CM COM MATERIAL DE EMPRÉSTIMO (M3)	Composições Próprias	M³	79,26	159,31	201,85	12.626,91	15.998,63
3	INFRA-ESTRUTURA: FUNDAÇÕES							44.471,38	56.344,02
3.1	SAPATAS							23.789,10	30.139,83
3.1.1	96538	FABRICAÇÃO, MONTAGEM E DESMONTAGEM DE FÔRMA PARA SAPATA, EM CHAPA DE MADEIRA COMPENSADA RESINADA, E=17 MM, 2 UTILIZAÇÕES. AF 06/2017	SINAPI	M2	33,33	240,16	304,28	8.004,53	10.141,65
3.1.2	S10027	Impermeabilização com asfalto elastomérico c/armação de véu de poliéster, inclusive primer (p/fundação)	ORSE	m2	33,33	126,13	159,81	4.203,91	5.326,47
3.1.3	94971	CONCRETO FCK = 25MPA, TRAÇO 1:2,3:2,7 (EM MASSA SECA DE CIMENTO/ AREIA MÉDIA/ BRITA 1) - PREPARO MECÂNICO COM BETONEIRA 600 L. AF_05/2021	SINAPI	M3	7,33	414,97	525,77	3.041,73	3.853,89
3.1.4	103670	LANÇAMENTO COM USO DE BALDES, ADENSAMENTO E ACABAMENTO DE CONCRETO EM ESTRUTURAS. AF 12/2015	SINAPI	M3	7,33	212,31	269,00	1.556,23	1.971,77
3.1.5	96543	ARMAÇÃO DE BLOCO, VIGA BALDRAME E SAPATA UTILIZANDO AÇO CA-60 DE 5 MM - MONTAGEM. AF 06/2017	SINAPI	KG	20,20	17,53	22,21	354,11	448,64
3.1.6	96545	ARMAÇÃO DE BLOCO, VIGA BALDRAME OU SAPATA UTILIZANDO AÇO CA-50 DE 8 MM - MONTAGEM. AF 06/2017	SINAPI	KG	58,70	16,08	20,37	943,90	1.195,72
3.1.7	96546	ARMAÇÃO DE BLOCO, VIGA BALDRAME OU SAPATA UTILIZANDO AÇO CA-50 DE 10 MM - MONTAGEM. AF 06/2017	SINAPI	KG	300,20	14,54	18,42	4.364,91	5.529,68
3.1.8	96547	ARMAÇÃO DE BLOCO, VIGA BALDRAME OU SAPATA UTILIZANDO AÇO CA-50 DE 12,5 MM - MONTAGEM. AF 06/2017	SINAPI	KG	56,80	12,37	15,67	702,62	890,06
3.1.9	96616	LASTRO DE CONCRETO MAGRO, APLICADO EM BLOCOS DE COROAMENTO OU SAPATAS. AF 08/2017	SINAPI	M3	1,18	523,02	662,67	617,16	781,95
3.2	VIGAS BALDRAME							20.682,28	26.204,19
3.2.1	96536	FABRICAÇÃO, MONTAGEM E DESMONTAGEM DE FÔRMA PARA VIGA BALDRAME, EM MADEIRA SERRADA, E=25 MM, 4 UTILIZAÇÕES. AF 06/2017	SINAPI	M2	64,18	64,22	81,37	4.121,64	5.222,33
3.2.2	S10027	Impermeabilização com asfalto elastomérico c/armação de véu de poliéster, inclusive primer (p/fundação)	ORSE	m2	64,18	126,13	159,81	8.095,02	10.256,61
3.2.3	94971	CONCRETO FCK = 25MPA, TRAÇO 1:2,3:2,7 (EM MASSA SECA DE CIMENTO/ AREIA MÉDIA/ BRITA 1) - PREPARO MECÂNICO COM BETONEIRA 600 L.	SINAPI	M3	4,28	414,97	525,77	1.776,07	2.250,30

Lauri Robson de Figueredo
Engenheiro Civil
CREA/PB 1501071426



PLANILHA ORÇAMENTÁRIA

OBRA:	AMPLIAÇÃO DO CAPS (CONSTRUÇÃO DE BLOCO DE BANHEIROS E ÁREA DE RECREAÇÃO) NO MUNICÍPIO DE CATOLÉ DO ROCHA - PB	DATA : 23/08/2022	 FONTE	 VERSÃO	 DATA REF.
DESCRIÇÃO:	AMPLIAÇÃO DO CAPS (CONSTRUÇÃO DE BLOCO DE BANHEIROS E ÁREA DE RECREAÇÃO) NO MUNICÍPIO DE CATOLÉ DO ROCHA - PB	BDI : 26,70%	CAGEPA	2020/12	04/2021
LOCAL:	AVENIDA SENADOR RUI CARNEIRO SN -TANCREDO NEVES - CATOLÉ DO ROCHA/PB	L.S. Hora: 85,69%	ORSE	2022/05	07/2022
CLIENTE:	PREFEITURA MUNICIPAL DE CATOLÉ DO ROCHA PB.	L.S. Mês: 48,16%	SEINFRA	027.1 COM DESONERAÇÃO	05/2021
			SICRO	2016/11 COM DESONERAÇÃO	03/2017
			SINAPI	2022/06 COM DESONERAÇÃO	07/2022
			Composições	PRÓPRIA	

ITEM	CÓDIGO	DESCRIÇÃO	FONTE	UNIDADE	QTD	VALOR UNITÁRIO R\$		PREÇO TOTAL R\$	
						SEM BDI	COM BDI	SEM BDI	COM BDI
	94971	AF_05/2021							
3.2.4	103670	LANÇAMENTO COM USO DE BALDES, ADENSAMENTO E ACABAMENTO DE CONCRETO EM ESTRUTURAS. AF 12/2015	SINAPI	M3	4,28	212,31	269,00	908,69	1.151,32
3.2.5	96543	ARMAÇÃO DE BLOCO, VIGA BALDRAME E SAPATA UTILIZANDO AÇO CA-60 DE 5 MM - MONTAGEM. AF 06/2017	SINAPI	KG	152,00	17,53	22,21	2.664,56	3.375,92
3.2.6	96545	ARMAÇÃO DE BLOCO, VIGA BALDRAME OU SAPATA UTILIZANDO AÇO CA-50 DE 8 MM - MONTAGEM. AF 06/2017	SINAPI	KG	193,80	16,08	20,37	3.116,30	3.947,71
4	SUPERESTRUTURA							19.658,96	24.907,52
4.1	PILARES							6.444,74	8.165,47
4.1.1	92433	MONTAGEM E DESMONTAGEM DE FÓRMA DE PILARES RETANGULARES E ESTRUTURAS SIMILARES, PÉ-DIREITO DUPLO, EM CHAPA DE MADEIRA COMPENSADA PLASTIFICADA, 10 UTILIZAÇÕES. AF 09/2020	SINAPI	M2	49,00	48,79	61,82	2.390,71	3.029,18
4.1.2	92718	CONCRETAGEM DE PILARES, FCK = 25 MPA, COM USO DE BALDES EM EDIFICAÇÃO COM SEÇÃO MÉDIA DE PILARES MENOR OU IGUAL A 0,25 M ² - LANÇAMENTO, ADENSAMENTO E ACABAMENTO. AF 12/2015	SINAPI	M ³	2,28	0,00	0,00	0,00	0,00
4.1.3	92759	ARMAÇÃO DE PILAR OU VIGA DE ESTRUTURA CONVENCIONAL DE CONCRETO ARMADO UTILIZANDO AÇO CA-60 DE 5,0 MM - MONTAGEM. AF 06/2022	SINAPI	KG	60,30	14,94	18,93	900,88	1.141,48
4.1.4	92762	ARMAÇÃO DE PILAR OU VIGA DE ESTRUTURA CONVENCIONAL DE CONCRETO ARMADO UTILIZANDO AÇO CA-50 DE 10,0 MM - MONTAGEM. AF 06/2022	SINAPI	KG	113,00	13,22	16,75	1.493,86	1.892,75
4.1.5	92763	ARMAÇÃO DE PILAR OU VIGA DE ESTRUTURA CONVENCIONAL DE CONCRETO ARMADO UTILIZANDO AÇO CA-50 DE 12,5 MM - MONTAGEM. AF 06/2022	SINAPI	KG	147,10	11,28	14,29	1.659,29	2.102,06
4.2	VIGAS							6.169,94	7.817,07
4.2.1	92480	MONTAGEM E DESMONTAGEM DE FÓRMA DE VIGA, ESCORAMENTO METÁLICO, PÉ-DIREITO SIMPLES, EM CHAPA DE MADEIRA PLASTIFICADA, 18 UTILIZAÇÕES. AF 09/2020	SINAPI	M2	67,37	46,83	59,33	3.154,94	3.997,06
4.2.2	92729	CONCRETAGEM DE VIGAS E LAJES, FCK=20 MPA, PARA LAJES MACIÇAS OU NERVURADAS COM JERICAS EM ELEVADOR DE CABO EM EDIFICAÇÃO DE MULTIPAVIMENTOS ATÉ 16 ANDARES, COM ÁREA MÉDIA DE LAJES MENOR OU IGUAL A 20 M ² - LANÇAMENTO, ADENSAMENTO E ACABAMENTO. AF 12/2015	SINAPI	M3	3,52	0,00	0,00	0,00	0,00
4.2.3	92759	ARMAÇÃO DE PILAR OU VIGA DE ESTRUTURA CONVENCIONAL DE CONCRETO ARMADO UTILIZANDO AÇO CA-60 DE 5,0 MM - MONTAGEM. AF 06/2022	SINAPI	KG	64,90	14,94	18,93	969,61	1.228,56
4.2.4	92762	ARMAÇÃO DE PILAR OU VIGA DE ESTRUTURA CONVENCIONAL DE CONCRETO ARMADO UTILIZANDO AÇO CA-50 DE 10,0 MM - MONTAGEM. AF 06/2022	SINAPI	KG	90,10	13,22	16,75	1.191,12	1.509,18
4.2.5	92760	ARMAÇÃO DE PILAR OU VIGA DE ESTRUTURA CONVENCIONAL DE CONCRETO ARMADO UTILIZANDO AÇO CA-50 DE 6,3 MM - MONTAGEM. AF 06/2022	SINAPI	KG	0,60	14,87	18,84	8,92	11,30
4.2.6	92761	ARMAÇÃO DE PILAR OU VIGA DE ESTRUTURA CONVENCIONAL DE CONCRETO ARMADO UTILIZANDO AÇO CA-50 DE 8,0 MM - MONTAGEM. AF 06/2022	SINAPI	KG	58,30	14,50	18,37	845,35	1.070,97
4.3	LAJES							7.044,28	8.924,98
4.3.1	101964	LAJE PRÉ-MOLDADA UNIDIRECIONAL, BIAPOIADA, PARA FORRO, ENCHIMENTO EM CERÂMICA, VIGOTA CONVENCIONAL, ALTURA TOTAL DA LAJE (ENCHIMENTO+CAPA) = (8+3). AF 11/2020	SINAPI	M2	47,10	149,56	189,49	7.044,28	8.924,98

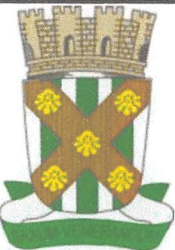

PLANILHA ORÇAMENTÁRIA

OBRA:	AMPLIAÇÃO DO CAPS (CONSTRUÇÃO DE BLOCO DE BANHEIROS E ÁREA DE RECREAÇÃO) NO MUNICÍPIO DE CATOLÉ DO ROCHA - PB	DATA : 23/08/2022	FONTE	VERSÃO	DATA REF.
DESCRIÇÃO:	AMPLIAÇÃO DO CAPS (CONSTRUÇÃO DE BLOCO DE BANHEIROS E ÁREA DE RECREAÇÃO) NO MUNICÍPIO DE CATOLÉ DO ROCHA - PB	BDI : 26,70%	CAGEPA	2020/12	04/2021
LOCAL:	AVENIDA SENADOR RUI CARNEIRO SN -TANCREDO NEVES - CATOLÉ DO ROCHA/PB	L.S. Hora: 85,69%	ORSE	2022/05	07/2022
CLIENTE:	PREFEITURA MUNICIPAL DE CATOLÉ DO ROCHA PB.	L.S. Mês: 48,16%	SEINFRA	027.1 COM DESONERAÇÃO	05/2021
			SICRO	2016/11 COM DESONERAÇÃO	03/2017
			SINAPI	2022/06 COM DESONERAÇÃO	07/2022
			Composições	PRÓPRIA	

ITEM	CÓDIGO	DESCRIÇÃO	FONTE	UNIDADE	QTD	VALOR UNITÁRIO R\$		PREÇO TOTAL R\$	
						SEM BDI	COM BDI	SEM BDI	COM BDI
5	PAREDES E PAINEIS							11.877,49	15.048,94
5.1	89168	(COMPOSIÇÃO REPRESENTATIVA) DO SERVIÇO DE ALVENARIA DE VEDAÇÃO DE BLOCOS VAZADOS DE CERÂMICA DE 9X19X19CM (ESPESSURA 9CM), PARA EDIFICAÇÃO HABITACIONAL UNIFAMILIAR (CASA) E EDIFICAÇÃO PÚBLICA PADRÃO. AF 11/2014	SINAPI	M2	117,47	69,40	87,93	8.152,42	10.329,14
5.2	CPU-CAPS-5.2	ALVENARIA DE TIJOLO CERÂMICO FURADO 9X19X19, 1 VEZ (ESPESSURA 19CM), ASSENTADO ARGAMASSA TRAÇO 1:4 (CIMENTO E AREIA MÉDIA NÃO PENEIRADA), PREPARO MANUAL, JUNTA 1CM (ADAPTADO SINAPI 73935/002) (M2)	Composições Próprias	M²	47,01	79,24	100,40	3.725,07	4.719,80
6	REVESTIMENTO DE PAREDES							13.375,37	16.946,37
6.1	87879	CHAPISCO APLICADO EM ALVENARIAS E ESTRUTURAS DE CONCRETO INTERNAS, COM COLHER DE PEDREIRO. ARGAMASSA TRAÇO 1:3 COM PREPARO EM BETONEIRA 400L. AF 06/2014	SINAPI	M2	225,69	3,29	4,17	742,52	941,13
6.2	87535	EMBOÇO, PARA RECEBIMENTO DE CERÂMICA, EM ARGAMASSA TRAÇO 1:2:8, PREPARO MECÂNICO COM BETONEIRA 400L, APLICADO MANUALMENTE EM FACES INTERNAS DE PAREDES, PARA AMBIENTE COM ÁREA MAIOR QUE 10M2, ESPESSURA DE 20MM, COM EXECUÇÃO DE TALISCAS. AF 06/2014	SINAPI	M2	88,76	24,64	31,22	2.187,05	2.771,09
6.3	87529	MASSA ÚNICA, PARA RECEBIMENTO DE PINTURA, EM ARGAMASSA TRAÇO 1:2:8, PREPARO MECÂNICO COM BETONEIRA 400L, APLICADA MANUALMENTE EM FACES INTERNAS DE PAREDES, ESPESSURA DE 20MM, COM EXECUÇÃO DE TALISCAS. AF 06/2014	SINAPI	M2	136,94	28,40	35,98	3.889,10	4.927,10
6.4	87275	REVESTIMENTO CERÂMICO PARA PAREDES INTERNAS COM PLACAS TIPO ESMALTADA EXTRA DE DIMENSÕES 33X45 CM APLICADAS EM AMBIENTES DE ÁREA MAIOR QUE 5 M² A MEIA ALTURA DAS PAREDES. AF 06/2014	SINAPI	M2	88,76	73,87	93,59	6.556,70	8.307,05
7	ESQUADRIAS							16.834,12	21.328,88
7.1	91338	PORTA DE ALUMÍNIO DE ABRIR COM LAMBRI, COM GUARNIÇÃO, FIXAÇÃO COM PARAFUSOS - FORNECIMENTO E INSTALAÇÃO. AF 12/2019	SINAPI	M2	14,76	1.029,84	1.304,81	15.200,44	19.259,00
7.2	93183	VERGA PRÉ-MOLDADA PARA JANELAS COM MAIS DE 1,5 M DE VÃO. AF_03/2016	SINAPI	M	5,60	55,05	69,75	308,28	390,60
7.3	93195	CONTRAVERGA PRÉ-MOLDADA PARA VÃOS DE MAIS DE 1,5 M DE COMPRIMENTO. AF 03/2016	SINAPI	M	5,60	50,67	64,20	283,75	359,52
7.4	C4830	JANELA BASCULANTE EM ALUMÍNIO ANODIZADO NATURAL, EXCLUSIVE VIDRO	SEINFRA	M2	2,00	421,14	533,58	842,28	1.067,16
7.5	102164	INSTALAÇÃO DE VIDRO LISO INCOLOR, E = 5 MM, EM ESQUADRIA DE ALUMÍNIO OU PVC, FIXADO COM BAGUETE. AF 01/2021 P	SINAPI	M2	0,58	343,74	435,52	199,37	252,60
8	PISO							23.195,68	29.388,12
8.1	94439	(COMPOSIÇÃO REPRESENTATIVA) DO SERVIÇO DE CONTRAPISO EM ARGAMASSA TRAÇO 1:4 (CIM E AREIA), BETONEIRA 400 L, E = 4 CM ÁREAS SECAS E MOLHADAS SOBRE LAJE , E = 3 CM ÁREAS MOLHADAS SOBRE IMPERMEABILIZAÇÃO, CASA E EDIFICAÇÃO PÚBLICA PADRÃO. AF 11/2014	SINAPI	M2	157,45	39,75	50,36	6.258,64	7.929,18
8.2	95241	LASTRO DE CONCRETO MAGRO, APLICADO EM PISOS, LAJES SOBRE SOLO OU RADIERS, ESPESSURA DE 5 CM. AF 07/2016	SINAPI	M2	157,45	25,22	31,95	3.970,89	5.030,53
8.3	89046	(COMPOSIÇÃO REPRESENTATIVA) DO SERVIÇO DE REVESTIMENTO CERÂMICO	SINAPI	M2	41,67	56,06	71,03	2.336,02	2.959,82

Lauri Robson de Figueiredo
Engenheiro Civil
CREA/PB 1601071426

PLANILHA ORÇAMENTÁRIA

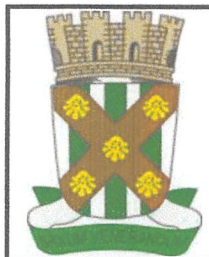

OBRA:	AMPLIAÇÃO DO CAPS (CONSTRUÇÃO DE BLOCO DE BANHEIROS E ÁREA DE RECREAÇÃO) NO MUNICÍPIO DE CATOLÉ DO ROCHA - PB	DATA : 23/08/2022	FONTE	VERSÃO	DATA REF.
DESCRIÇÃO:	AMPLIAÇÃO DO CAPS (CONSTRUÇÃO DE BLOCO DE BANHEIROS E ÁREA DE RECREAÇÃO) NO MUNICÍPIO DE CATOLÉ DO ROCHA - PB	BDI : 26,70%	CAGEPA	2020/12	04/2021
LOCAL:	AVENIDA SENADOR RUI CARNEIRO SN -TANCREDO NEVES - CATOLÉ DO ROCHA/PB	L.S. Hora: 85,69%	ORSE	2022/05	07/2022
CLIENTE:	PREFEITURA MUNICIPAL DE CATOLÉ DO ROCHA PB.	L.S. Mês: 48,16%	SEINFRA	027.1 COM DESONERAÇÃO	05/2021
			SICRO	2016/11 COM DESONERAÇÃO	03/2017
			SINAPI	2022/06 COM DESONERAÇÃO	07/2022
			Composições		PRÓPRIA

ITEM	CÓDIGO	DESCRIÇÃO	FONTE	UNIDADE	QTD	VALOR UNITÁRIO R\$		PREÇO TOTAL R\$	
						SEM BDI	COM BDI	SEM BDI	COM BDI
	89046	PARA PISO COM PLACAS TIPO ESMALTADA EXTRA DE DIMENSÕES 35X35 CM, PARA EDIFICAÇÃO HABITACIONAL MULTIFAMILIAR (PRÉDIO). AF 11/2014							
8.4	104162	PISO EM GRANILITE, MARMORITE OU GRANITINA EM AMBIENTES INTERNOS, COM ESPESSURA DE 8 MM, INCLUSO MISTURA EM BETONEIRA, COLOCAÇÃO DAS JUNTAS, APLICAÇÃO DO PISO, 4 POLIMENTOS COM POLITRIZ, ESTUCAMENTO, SELADOR E CERA. AF 06/2022	SINAPI	M2	115,78	75,87	96,13	8.784,23	11.129,93
8.5	94992	EXECUÇÃO DE PASSEIO (CALÇADA) OU PISO DE CONCRETO COM CONCRETO MOLDADO IN LOCO, FEITO EM OBRA, ACABAMENTO CONVENCIONAL, ESPESSURA 6 CM, ARMADO. AF 07/2016	SINAPI	M2	24,54	75,22	95,30	1.845,90	2.338,66
9	PINTURA							3.629,16	4.598,32
9.1	PAREDES DE PAREDES INTERNAS E EXTERNAS							2.019,86	2.559,41
9.1.1	88485	APLICAÇÃO DE FUNDO SELADOR ACRÍLICO EM PAREDES, UMA DEMÃO. AF 06/2014	SINAPI	M2	136,94	2,29	2,90	313,59	397,13
9.1.2	88489	APLICAÇÃO MANUAL DE PINTURA COM TINTA LÁTEX ACRÍLICA EM PAREDES, DUAS DEMÃOS. AF 06/2014	SINAPI	M2	136,94	12,46	15,79	1.706,27	2.162,28
9.2	PINTURA DE TETO							1.609,30	2.038,91
9.2.1	88496	APLICAÇÃO E LIXAMENTO DE MASSA LÁTEX EM TETO, DUAS DEMÃOS. AF 06/2014	SINAPI	M2	41,67	22,05	27,94	918,82	1.164,26
9.2.2	88484	APLICAÇÃO DE FUNDO SELADOR ACRÍLICO EM TETO, UMA DEMÃO. AF 06/2014	SINAPI	M2	41,67	2,62	3,32	109,18	138,34
9.2.3	88488	APLICAÇÃO MANUAL DE PINTURA COM TINTA LÁTEX ACRÍLICA EM TETO, DUAS DEMÃOS. AF 06/2014	SINAPI	M2	41,67	13,95	17,67	581,30	736,31
10	COBERTURA							27.688,32	35.081,49
10.1	92565	FABRICAÇÃO E INSTALAÇÃO DE ESTRUTURA PONTALETADA DE MADEIRA NÃO APARELHADA PARA TELHADOS COM ATÉ 2 ÁGUAS E PARA TELHA CERÂMICA OU DE CONCRETO, INCLUSO TRANSPORTE VERTICAL. AF 12/2015	SINAPI	M2	179,42	31,60	40,04	5.669,67	7.183,98
10.2	94201	TELHAMENTO COM TELHA CERÂMICA CAPA-CANAL, TIPO COLONIAL, COM ATÉ 2 ÁGUAS, INCLUSO TRANSPORTE VERTICAL. AF 07/2019	SINAPI	M2	179,42	32,93	41,72	5.908,30	7.485,40
10.3	96113	FORRO EM PLACAS DE GESSO, PARA AMBIENTES COMERCIAIS. AF_05/2017_P	SINAPI	M2	41,67	31,19	39,52	1.299,69	1.646,80
10.4	94229	CALHA EM CHAPA DE AÇO GALVANIZADO NÚMERO 24, DESENVOLVIMENTO DE 100 CM, INCLUSO TRANSPORTE VERTICAL. AF 07/2019	SINAPI	M	10,24	173,10	219,32	1.772,54	2.245,84
10.5	S00304	Ruífo de concreto armado fck=20mpa l=30cm e h=5cm	ORSE	m	29,68	34,71	43,98	1.030,19	1.305,33
10.6	100362	FABRICAÇÃO E INSTALAÇÃO DE TESOURA DE MADEIRA NÃO APARELHADA, COM VÃO DE 8 M, PARA TELHA CERÂMICA OU DE CONCRETO, INCLUSO IÇAMENTO. AF 07/2019	SINAPI	UN	5,00	2.238,60	2.836,31	11.193,00	14.181,55
10.7	C0387	BEIRA E BICA EM TELHA COLONIAL	SEINFRA	M	33,08	12,01	15,22	397,29	503,48
10.8	C0989	CUMEEIRA CERÂMICA DA TELHA CANAL "TIMOM"	SEINFRA	M	16,54	25,25	31,99	417,64	529,11
11	INSTALAÇÃO ELÉTRICA							4.523,14	5.730,89

Lauri Robson de Figueiredo
Engenheiro Civil
CREA/PB 1601071426



PLANILHA ORÇAMENTÁRIA

OBRA:	AMPLIAÇÃO DO CAPS (CONSTRUÇÃO DE BLOCO DE BANHEIROS E ÁREA DE RECREAÇÃO) NO MUNICÍPIO DE CATOLÉ DO ROCHA - PB	DATA : 23/08/2022 BDI : 26,70% L.S. Hora: 85,69% L.S. Mês: 48,16%	FONTE	VERSÃO	DATA REF.
DESCRIÇÃO:	AMPLIAÇÃO DO CAPS (CONSTRUÇÃO DE BLOCO DE BANHEIROS E ÁREA DE RECREAÇÃO) NO MUNICÍPIO DE CATOLÉ DO ROCHA - PB		CAGEPA	2020/12	04/2021
LOCAL:	AVENIDA SENADOR RUI CARNEIRO SN -TANCREDO NEVES - CATOLÉ DO ROCHA/PB		ORSE	2022/05	07/2022
CLIENTE:	PREFEITURA MUNICIPAL DE CATOLÉ DO ROCHA PB.		SEINFRA	027.1 COM DESONERAÇÃO	05/2021
			SICRO	2016/11 COM DESONERAÇÃO	03/2017
			SINAPI	2022/06 COM DESONERAÇÃO	07/2022
			Composições	PROPRIA	

ITEM	CÓDIGO	DESCRIÇÃO	FONTE	UNIDADE	QTD	VALOR UNITÁRIO R\$		PREÇO TOTAL R\$	
						SEM BDI	COM BDI	SEM BDI	COM BDI
11.1	91925	CABO DE COBRE FLEXÍVEL ISOLADO, 1,5 MM ² , ANTI-CHAMA 0,6/1,0 KV, PARA CIRCUITOS TERMINAIS - FORNECIMENTO E INSTALAÇÃO. AF 12/2015	SINAPI	M	193,50	3,71	4,70	717,89	909,45
11.2	91927	CABO DE COBRE FLEXÍVEL ISOLADO, 2,5 MM ² , ANTI-CHAMA 0,6/1,0 KV, PARA CIRCUITOS TERMINAIS - FORNECIMENTO E INSTALAÇÃO. AF 12/2015	SINAPI	M	47,60	5,04	6,39	239,90	304,16
11.3	91836	ELETRODUTO FLEXÍVEL CORRUGADO, PVC, DN 32 MM (1"), PARA CIRCUITOS TERMINAIS, INSTALADO EM FORRO - FORNECIMENTO E INSTALAÇÃO. AF 12/2015	SINAPI	M	9,00	10,39	13,16	93,51	118,44
11.4	91834	ELETRODUTO FLEXÍVEL CORRUGADO, PVC, DN 25 MM (3/4"), PARA CIRCUITOS TERMINAIS, INSTALADO EM FORRO - FORNECIMENTO E INSTALAÇÃO. AF 12/2015	SINAPI	M	73,00	7,79	9,87	568,67	720,51
11.5	COMP-20710475	LUMINÁRIA TIPO PLAFON QUADRADA, DE EMBUTIR, COM LED DE 24 W - FORNECIMENTO E INSTALAÇÃO. AF_03/2022	Composições Próprias	UN	8,00	70,55	89,39	564,40	715,12
11.6	91958	INTERRUPTOR SIMPLES (2 MÓDULOS), 10A/250V, SEM SUPORTE E SEM PLACA - FORNECIMENTO E INSTALAÇÃO. AF 12/2015	SINAPI	UN	2,00	27,98	35,45	55,96	70,90
11.7	91997	TOMADA MÉDIA DE EMBUTIR (1 MÓDULO), 2P+T 20 A, INCLUINDO SUPORTE E PLACA - FORNECIMENTO E INSTALAÇÃO. AF 12/2015	SINAPI	UN	2,00	28,22	35,75	56,44	71,50
11.8	00039794	QUADRO DE DISTRIBUIÇÃO DE ENERGIA EM PVC, DE EMBUTIR, SEM BARRAMENTO, PARA 6 DISJUNTORES - FORNECIMENTO E INSTALAÇÃO. AF 10/2020	SINAPI	UN	1,00	38,84	49,21	38,84	49,21
11.9	93653	DISJUNTOR MONOPOLAR TIPO DIN, CORRENTE NOMINAL DE 10A - FORNECIMENTO E INSTALAÇÃO. AF 10/2020	SINAPI	UN	4,00	10,62	13,46	42,48	53,84
11.10	S07996	Disjuntor bipolar DR 25 A - Dispositivo residual diferencial, tipo AC, 30MA, ref.5SM1 312-OMB, Siemens ou similar	ORSE	un	1,00	167,39	212,08	167,39	212,08
11.11	97606	LUMINÁRIA ARANDELA TIPO MEIA LUA, DE SOBREPOR, COM 1 LÂMPADA FLUORESCENTE DE 15 W, SEM REATOR - FORNECIMENTO E INSTALAÇÃO. AF 02/2020	SINAPI	UN	2,00	120,27	152,38	240,54	304,76
11.12	97585	LUMINÁRIA TIPO CALHA, DE SOBREPOR, COM 2 LÂMPADAS TUBULARES FLUORESCENTES DE 18 W, COM REATOR DE PARTIDA RÁPIDA - FORNECIMENTO E INSTALAÇÃO. AF 02/2020	SINAPI	UN	12,00	144,76	183,41	1.737,12	2.200,92
12		INSTALAÇÃO HIDRÁULICA						3.252,39	4.120,80
12.1	103955	JOELHO DE REDUÇÃO, 90 GRAUS, PVC, SOLDÁVEL, DN 25 MM X 20 MM, INSTALADO EM RAMAL DE DISTRIBUIÇÃO DE ÁGUA - FORNECIMENTO E INSTALAÇÃO. AF 06/2022	SINAPI	UN	6,00	8,14	10,31	48,84	61,86
12.2	89427	LUVA COM BUCHA DE LATÃO, PVC, SOLDÁVEL, DN 25MM X 3/4 , INSTALADO EM RAMAL DE DISTRIBUIÇÃO DE ÁGUA - FORNECIMENTO E INSTALAÇÃO. AF 06/2022	SINAPI	UN	8,00	12,78	16,19	102,24	129,52
12.3	89429	ADAPTADOR CURTO COM BOLSA E ROSCA PARA REGISTRO, PVC, SOLDÁVEL, DN 25MM X 3/4 , INSTALADO EM RAMAL DE DISTRIBUIÇÃO DE ÁGUA - FORNECIMENTO E INSTALAÇÃO. AF 06/2022	SINAPI	UN	14,00	4,79	6,07	67,06	84,98
12.4	89436	ADAPTADOR CURTO COM BOLSA E ROSCA PARA REGISTRO, PVC, SOLDÁVEL, DN 32MM X 1 , INSTALADO EM RAMAL DE DISTRIBUIÇÃO DE ÁGUA - FORNECIMENTO E INSTALAÇÃO. AF 06/2022	SINAPI	UN	2,00	6,87	8,70	13,74	17,40

Lauri Robson de Figueredo
Engenheiro Civil
CREA/PB 1601071426



PLANILHA ORÇAMENTÁRIA

OBRA:	AMPLIAÇÃO DO CAPS (CONSTRUÇÃO DE BLOCO DE BANHEIROS E ÁREA DE RECREAÇÃO) NO MUNICÍPIO DE CATOLÉ DO ROCHA - PB	DATA : 23/08/2022	FONTE	VERSÃO	DATA REF.
DESCRIÇÃO:	AMPLIAÇÃO DO CAPS (CONSTRUÇÃO DE BLOCO DE BANHEIROS E ÁREA DE RECREAÇÃO) NO MUNICÍPIO DE CATOLÉ DO ROCHA - PB	BDI : 26,70%	CAGEPA	2020/12	04/2021
LOCAL:	AVENIDA SENADOR RUI CARNEIRO SN -TANCREDO NEVES - CATOLÉ DO ROCHA/PB	L.S. Hora: 85,69%	ORSE	2022/05	07/2022
CLIENTE:	PREFEITURA MUNICIPAL DE CATOLÉ DO ROCHA PB.	L.S. Mês: 48,16%	SEINFRA	027.1 COM DESONERAÇÃO	05/2021
			SICRO	2016/11 COM DESONERAÇÃO	03/2017
			SINAPI	2022/06 COM DESONERAÇÃO	07/2022
			Composições		PRÓPRIA

ITEM	CÓDIGO	DESCRIÇÃO	FONTE	UNIDADE	QTD	VALOR UNITÁRIO R\$		PREÇO TOTAL R\$	
						SEM BDI	COM BDI	SEM BDI	COM BDI
12.5	89410	CURVA 90 GRAUS, PVC, SOLDÁVEL, DN 25MM, INSTALADO EM RAMAL DE DISTRIBUIÇÃO DE ÁGUA - FORNECIMENTO E INSTALAÇÃO. AF 06/2022	SINAPI	UN	10,00	9,67	12,25	96,70	122,50
12.6	89415	CURVA 90 GRAUS, PVC, SOLDÁVEL, DN 32MM, INSTALADO EM RAMAL DE DISTRIBUIÇÃO DE ÁGUA - FORNECIMENTO E INSTALAÇÃO. AF 06/2022	SINAPI	UN	2,00	16,18	20,50	32,36	41,00
12.7	91785	(COMPOSIÇÃO REPRESENTATIVA) DO SERVIÇO DE INSTALAÇÃO DE TUBOS DE PVC, SOLDÁVEL, ÁGUA FRIA, DN 25 MM (INSTALADO EM RAMAL, SUB-RAMAL, RAMAL DE DISTRIBUIÇÃO OU PRUMADA), INCLUSIVE CONEXÕES, CORTES E FIXAÇÕES, PARA PRÉDIOS. AF 10/2015	SINAPI	M	37,25	36,06	45,69	1.343,24	1.701,95
12.8	91786	(COMPOSIÇÃO REPRESENTATIVA) DO SERVIÇO DE INSTALAÇÃO TUBOS DE PVC, SOLDÁVEL, ÁGUA FRIA, DN 32 MM (INSTALADO EM RAMAL, SUB-RAMAL, RAMAL DE DISTRIBUIÇÃO OU PRUMADA), INCLUSIVE CONEXÕES, CORTES E FIXAÇÕES, PARA PRÉDIOS. AF 10/2015	SINAPI	M	7,77	30,09	38,12	233,80	296,19
12.9	103974	JOELHO DE REDUÇÃO, 90 GRAUS, PVC, SOLDÁVEL, DN 32 MM X 25 MM, INSTALADO EM PRUMADA DE ÁGUA - FORNECIMENTO E INSTALAÇÃO. AF 06/2022	SINAPI	UN	2,00	8,99	11,39	17,98	22,78
12.10	S01168	Tê 90° de pvc rígido soldável, marrom diâm = 25mm	ORSE	un	9,00	8,27	10,48	74,43	94,32
12.11	89443	TE, PVC, SOLDÁVEL, DN 32MM, INSTALADO EM RAMAL DE DISTRIBUIÇÃO DE ÁGUA - FORNECIMENTO E INSTALAÇÃO. AF 06/2022	SINAPI	UN	1,00	14,74	18,68	14,74	18,68
12.12	89445	TÊ DE REDUÇÃO, PVC, SOLDÁVEL, DN 32MM X 25MM, INSTALADO EM RAMAL DE DISTRIBUIÇÃO DE ÁGUA - FORNECIMENTO E INSTALAÇÃO. AF 06/2022	SINAPI	UN	4,00	16,65	21,10	66,60	84,40
12.13	00034640	CAIXA D'AGUA EM POLIETILENO 2000 LITROS, COM TAMPA	SINAPI	UN	1,00	1.140,66	1.445,22	1.140,66	1.445,22
13	INSTALAÇÃO SANITÁRIA							5.036,19	6.380,90
13.1	C4926	CAIXA SIFONADA PVC 150 X 150 X 50MM, ACABAMENTO BRANCO (GRELHA OU TAMPA CEGA)	SEINFRA	UN	10,00	48,68	61,68	486,80	616,80
13.2	S01545	Curva 45° longa em pvc rígido soldável, diâm = 100mm	ORSE	un	2,00	66,97	84,85	133,94	169,70
13.3	S01600	Curva 90° curta pvc soldável p/ esgoto secundário, diâm = 40mm	ORSE	un	4,00	11,21	14,20	44,84	56,80
13.4	S01538	Curva 90° curta em pvc rígido soldável, diâm = 50mm	ORSE	un	2,00	18,07	22,89	36,14	45,78
13.5	89809	JOELHO 90 GRAUS, PVC, SERIE NORMAL, ESGOTO PREDIAL, DN 100 MM, JUNTA ELÁSTICA, FORNECIDO E INSTALADO EM PRUMADA DE ESGOTO SANITÁRIO OU VENTILAÇÃO. AF 12/2014	SINAPI	UN	6,00	17,84	22,60	107,04	135,60
13.6	89801	JOELHO 90 GRAUS, PVC, SERIE NORMAL, ESGOTO PREDIAL, DN 50 MM, JUNTA ELÁSTICA, FORNECIDO E INSTALADO EM PRUMADA DE ESGOTO SANITÁRIO OU VENTILAÇÃO. AF 12/2014	SINAPI	UN	2,00	6,51	8,25	13,02	16,50
13.7	89724	JOELHO 90 GRAUS, PVC, SERIE NORMAL, ESGOTO PREDIAL, DN 40 MM, JUNTA SOLDÁVEL, FORNECIDO E INSTALADO EM RAMAL DE DESCARGA OU RAMAL DE ESGOTO SANITÁRIO. AF 12/2014	SINAPI	UN	4,00	8,97	11,36	35,88	45,44
13.8	S01562	Junção simples em pvc rígido soldável, para esgoto primário, diâm = 100 x 50mm	ORSE	un	8,00	43,00	54,48	344,00	435,84
13.9	S01564	Junção simples em pvc rígido soldável, para esgoto primário, diâm = 100 x 100mm	ORSE	un	6,00	52,33	66,30	313,98	397,80

Lauri Robson de Figueiredo
 Engenheiro Civil
 CREA/PB 1601071426



PLANILHA ORÇAMENTÁRIA

OBRA:	AMPLIAÇÃO DO CAPS (CONSTRUÇÃO DE BLOCO DE BANHEIROS E ÁREA DE RECREAÇÃO) NO MUNICÍPIO DE CATOLÉ DO ROCHA - PB	DATA : 23/08/2022 BDI : 26,70% L.S. Hora: 85,69% L.S. Mês: 48,16%	FONTE	VERSÃO	DATA REF.
DESCRIÇÃO:	AMPLIAÇÃO DO CAPS (CONSTRUÇÃO DE BLOCO DE BANHEIROS E ÁREA DE RECREAÇÃO) NO MUNICÍPIO DE CATOLÉ DO ROCHA - PB		CAGEPA	2020/12	04/2021
LOCAL:	AVENIDA SENADOR RUI CARNEIRO SN -TANCREDO NEVES - CATOLÉ DO ROCHA/PB		ORSE	2022/05	07/2022
CLIENTE:	PREFEITURA MUNICIPAL DE CATOLÉ DO ROCHA PB.		SEINFRA	027.1 COM DESONERAÇÃO	05/2021
			SICRO	2016/11 COM DESONERAÇÃO	03/2017
			SINAPI	2022/06 COM DESONERAÇÃO	07/2022
			Composições	PRÓPRIA	

ITEM	CÓDIGO	DESCRIÇÃO	FONTE	UNIDADE	QTD	VALOR UNITÁRIO R\$		PREÇO TOTAL R\$	
						SEM BDI	COM BDI	SEM BDI	COM BDI
13.10	S01559	Junção simples em pvc rígido soldável, para esgoto primário, diâm = 50 x 50mm	ORSE	un	2,00	21,59	27,35	43,18	54,70
13.11	S01583	Redução excentrica em pvc rígido soldável, para esgoto primário, diâm = 100 x 50mm	ORSE	un	1,00	21,07	26,70	21,07	26,70
13.12	91795	(COMPOSIÇÃO REPRESENTATIVA) DO SERVIÇO DE INST. TUBO PVC, SÉRIE N, ESGOTO PREDIAL, 100 MM (INST. RAMAL DESCARGA, RAMAL DE ESG. SANIT., PRUMADA ESG. SANIT., VENTILAÇÃO OU SUB-COLETOR AÉREO), INCL. CONEXÕES E CORTES, FIXAÇÕES, P/ PRÉDIOS. AF 10/2015	SINAPI	M	18,39	63,18	80,05	1.161,88	1.472,12
13.13	91792	(COMPOSIÇÃO REPRESENTATIVA) DO SERVIÇO DE INSTALAÇÃO DE TUBO DE PVC, SÉRIE NORMAL, ESGOTO PREDIAL, DN 40 MM (INSTALADO EM RAMAL DE DESCARGA OU RAMAL DE ESGOTO SANITÁRIO), INCLUSIVE CONEXÕES, CORTES E FIXAÇÕES, PARA PRÉDIOS. AF 10/2015	SINAPI	M	4,78	47,49	60,17	227,00	287,61
13.14	91793	(COMPOSIÇÃO REPRESENTATIVA) DO SERVIÇO DE INSTALAÇÃO DE TUBO DE PVC, SÉRIE NORMAL, ESGOTO PREDIAL, DN 50 MM (INSTALADO EM RAMAL DE DESCARGA OU RAMAL DE ESGOTO SANITÁRIO), INCLUSIVE CONEXÕES, CORTES E FIXAÇÕES PARA, PRÉDIOS. AF 10/2015	SINAPI	M	19,26	74,74	94,70	1.439,49	1.823,92
13.15	S01588	Tê sanitário em pvc rígido soldável, para esgoto primário, diâm = 100 x 50mm	ORSE	un	1,00	45,06	57,09	45,06	57,09
13.16	S01170	Tê 90° de pvc rígido soldável, marrom diâm = 40mm	ORSE	un	2,00	21,91	27,76	43,82	55,52
13.17	S04883	Caixa de inspeção 0.60 x 0.60 x 0.60m	ORSE	un	1,00	539,05	682,98	539,05	682,98
14	LOUÇAS E METAIS							27.417,52	34.737,97
14.1	95470	VASO SANITARIO SIFONADO CONVENCIONAL COM LOUÇA BRANCA, INCLUSO CONJUNTO DE LIGAÇÃO PARA BACIA SANITÁRIA AJUSTÁVEL - FORNECIMENTO E INSTALAÇÃO. AF 10/2016	SINAPI	UN	4,00	276,17	349,91	1.104,68	1.399,64
14.2	100849	ASSENTO SANITÁRIO CONVENCIONAL - FORNECIMENTO E INSTALACAO. AF 01/2020	SINAPI	UN	4,00	41,66	52,78	166,64	211,12
14.3	95472	VASO SANITARIO SIFONADO CONVENCIONAL PARA PCD SEM FURO FRONTAL COM LOUÇA BRANCA SEM ASSENTO, INCLUSO CONJUNTO DE LIGAÇÃO PARA BACIA SANITÁRIA AJUSTÁVEL - FORNECIMENTO E INSTALAÇÃO. AF 01/2020	SINAPI	UN	2,00	699,57	886,36	1.399,14	1.772,72
14.4	COMP-05876252	ASSENTO SANITÁRIO PARA PCD - FORNECIMENTO E INSTALACAO. AF_01/2020	Composições Próprias	UN	2,00	132,44	167,80	264,88	335,60
14.5	S02050	Chuveiro plástico sem registro	ORSE	un	8,00	30,64	38,82	245,12	310,56
14.6	100858	MICTÓRIO SIFONADO LOUÇA BRANCA PADRÃO MÉDIO FORNECIMENTO E INSTALAÇÃO. AF 01/2020	SINAPI	UN	2,00	641,69	813,02	1.283,38	1.626,04
14.7	S11748	Torneira para lavatório, de mesa, bica alta, linha Link Conforto, ref.1196 C.Lnk da DECA ou similar, inclusive furo para instalação em bancada	ORSE	un	4,00	286,96	363,58	1.147,84	1.454,32
14.8	CPU-S10759	BANCADA DE GRANITO CINZA POLIDO E=2cm	ORSE	m2	1,25	419,50	531,51	524,38	664,39
14.9	86901	CUBA DE EMBUTIR OVAL EM LOUÇA BRANCA, 35 X 50CM OU EQUIVALENTE - FORNECIMENTO E INSTALAÇÃO. AF 01/2020	SINAPI	UN	4,00	130,18	164,94	520,72	659,76
14.10	S09502	Ducha higiênica com registro, linha Link, ref. 1984.C.ACT. LNK, da DECA ou similar	ORSE	un	6,00	254,22	322,10	1.525,32	1.932,60
14.11	S03709	Papeleira em aço inox, DECA 2020 C40 ou similar	ORSE	un	6,00	150,57	190,77	903,42	1.144,62

Lauri Robson de Figueiredo
Engenheiro Civil
CREA/PB 1501071426



PLANILHA ORÇAMENTÁRIA

OBRA:	AMPLIAÇÃO DO CAPS (CONSTRUÇÃO DE BLOCO DE BANHEIROS E ÁREA DE RECREAÇÃO) NO MUNICÍPIO DE CATOLÉ DO ROCHA - PB	DATA : 23/08/2022 BDI : 26,70% L.S. Hora: 85,69% L.S. Mês: 48,16%	FONTE	VERSÃO	DATA REF.
DESCRIÇÃO:	AMPLIAÇÃO DO CAPS (CONSTRUÇÃO DE BLOCO DE BANHEIROS E ÁREA DE RECREAÇÃO) NO MUNICÍPIO DE CATOLÉ DO ROCHA - PB		CAGEPA	2020/12	04/2021
LOCAL:	AVENIDA SENADOR RUI CARNEIRO SN -TANCREDO NEVES - CATOLÉ DO ROCHA/PB		ORSE	2022/05	07/2022
CLIENTE:	PREFEITURA MUNICIPAL DE CATOLÉ DO ROCHA PB.		SEINFRA	027.1 COM DESONERAÇÃO	05/2021
			SICRO	2016/11 COM DESONERAÇÃO	03/2017
			SINAPI	2022/06 COM DESONERAÇÃO	07/2022
			Composições	PRÓPRIA	

ITEM	CÓDIGO	DESCRIÇÃO	FONTE	UNIDADE	QTD	VALOR UNITÁRIO R\$		PREÇO TOTAL R\$	
						SEM BDI	COM BDI	SEM BDI	COM BDI
14.12	S95545S	Saboneteira de parede em metal cromado, incluso fixação. af_01/2020	ORSE	un	8,00	38,51	48,79	308,08	390,32
14.13	100868	BARRA DE APOIO RETA, EM ACO INOX POLIDO, COMPRIMENTO 80 CM, FIXADA NA PAREDE - FORNECIMENTO E INSTALAÇÃO. AF_01/2020	SINAPI	UN	6,00	317,62	402,42	1.905,72	2.414,52
14.14	94495	REGISTRO DE GAVETA BRUTO, LATÃO, ROSCÁVEL, 1" - FORNECIMENTO E INSTALAÇÃO. AF_08/2021	SINAPI	UN	1,00	61,77	78,26	61,77	78,26
14.15	89987	REGISTRO DE GAVETA BRUTO, LATÃO, ROSCÁVEL, 3/4", COM ACABAMENTO E CANOPLA CROMADOS - FORNECIMENTO E INSTALAÇÃO. AF_08/2021	SINAPI	UN	3,00	95,10	120,49	285,30	361,47
14.16	89985	REGISTRO DE PRESSÃO BRUTO, LATÃO, ROSCÁVEL, 3/4", COM ACABAMENTO E CANOPLA CROMADOS - FORNECIMENTO E INSTALAÇÃO. AF_08/2021	SINAPI	UN	8,00	90,13	114,19	721,04	913,52
14.17	C4096	DIVISÓRIA DE GRANITO CINZA E=3cm	SEINFRA	M2	31,34	480,22	608,44	15.050,09	19.068,51
15	SERVIÇOS FINAIS							143,66	181,81
15.1	COMP-9537-2018/11	LIMPEZA FINAL DA OBRA	Composições Próprias	M2	47,10	3,05	3,86	143,66	181,81
								VALOR BDI TOTAL:	60.793,54
								VALOR ORÇAMENTO:	227.697,44
								VALOR TOTAL:	288.490,98

Duzentos e Oitenta e Oito Mil Quatrocentos e Noventa reais e Noventa e Oito centavos

Lauri Robson de Figueiredo
Lauri Robson de Figueiredo
Engenheiro Civil
CREA/PB 1501071426



CRONOGRAMA FÍSICO-FINANCEIRO

OBRA:	AMPLIAÇÃO DO CAPS (CONSTRUÇÃO DE BLOCO DE BANHEIROS E ÁREA DE RECREAÇÃO) NO MUNICÍPIO DE CATOLÉ DO ROCHA - PB	DATA : 23/08/2022	FONTE	VERSÃO	DATA REF.
DESCRIÇÃO:	AMPLIAÇÃO DO CAPS (CONSTRUÇÃO DE BLOCO DE BANHEIROS E ÁREA DE RECREAÇÃO) NO MUNICÍPIO DE CATOLÉ DO ROCHA - PB	BDI : 26,70%	CAGEPA	2020/12	04/2021
LOCAL:	AVENIDA SENADOR RUI CARNEIRO SN -TANCREDO NEVES - CATOLÉ DO ROCHA/PB	L.S. Hora: 85,69%	ORSE	2022/05	07/2022
CLIENTE:	PREFEITURA MUNICIPAL DE CATOLÉ DO ROCHA PB.	L.S. Mês: 48,16%	SEINFRA	027.1 COM DESONERAÇÃO	05/2021
			SICRO	2016/11 COM DESONERAÇÃO	03/2017
			SINAPI	2022/06 COM DESONERAÇÃO	07/2022
			Composições	PRÓPRIA	

ITEM	DESCRIÇÃO	VALOR (R\$)	MÊS 1	MÊS 2	MÊS 3	MÊS 4	MÊS 5	MÊS 6	Total parcela
1	SERVIÇOS PRELIMINARES	8.934,52	100,00 %						100,00 %
			8.934,52						8.934,52
2	MOVIMENTO DE TERRAS	24.760,43	100,00 %						100,00 %
			24.760,43						24.760,43
3	INFRA-ESTRUTURA: FUNDAÇÕES	56.344,02	45,00 %	55,00 %					100,00 %
			25.354,81	30.989,21					56.344,02
4	SUPERESTRUTURA	24.907,52		55,00 %	45,00 %				100,00 %
				13.699,14	11.208,38				24.907,52
5	PAREDES E PAINEIS	15.048,94			100,00 %				100,00 %
					15.048,94				15.048,94
6	REVESTIMENTO DE PAREDES	16.946,37			100,00 %				100,00 %
					16.946,37				16.946,37
7	ESQUADRIAS	21.328,88					80,00 %	20,00 %	100,00 %
							17.063,10	4.265,78	21.328,88
8	PISO	29.388,12				5,00 %	95,00 %		100,00 %
						1.469,41	27.918,71		29.388,12
9	PINTURA	4.598,32						100,00 %	100,00 %
								4.598,32	4.598,32
10	COBERTURA	35.081,49				100,00 %			100,00 %
						35.081,49			35.081,49
11	INSTALAÇÃO ELÉTRICA	5.730,89			90,00 %			10,00 %	100,00 %
					5.157,80			573,09	5.730,89
12	INSTALAÇÃO HIDRÁULICA	4.120,80				100,00 %			100,00 %
						4.120,80			4.120,80
13	INSTALAÇÃO SANITÁRIA	6.380,90				100,00 %			100,00 %
						6.380,90			6.380,90
14	LOUÇAS E METAIS	34.737,97						100,00 %	100,00 %
								34.737,97	34.737,97
15	SERVIÇOS FINAIS	181,81						100,00 %	100,00 %
								181,81	181,81
			59.049,76	44.688,35	48.361,49	47.052,60	44.981,81	44.356,97	
			59.049,76	103.738,11	152.099,60	199.152,20	244.134,01	288.490,98	288.490,98

Lauri Robson de Figueiredo
Lauri Robson de Figueiredo
Engenheiro Civil
CREA/PB 1601071426



ESTADO DA PARAÍBA
PREFEITURA MUNICIPAL DE CATOLÉ DO ROCHA
COMPOSIÇÃO DO B.D.I. COM CPRB

Obra: AMPLIAÇÃO DO CAPS NO MUNICÍPIO DE CATOLÉ DO ROCHA - PB

Município: Catolé do Rocha/PB

Endereço: AV. SENADOR RUI CARNEIRO, SN, TANCREDO NEVES, CATOLÉ DO ROCHA - PB

CÁLCULO DE BDI		Construção de Edifícios			Rodovias e Ferrovias - Infra Urbana, praças, calçadas, etc.			Abastecimento de Água, Coleta de Esgoto			Fornecimento de materiais e equipamentos			Construção e Manutenção de Estações e Redes de Distribuição de Energia Elétrica			Portuárias, Marítimas e Fluviais		
		1ºQ	Médio	3º Q	1ºQ	Médio	3º Q	1ºQ	Médio	3º Q	1ºQ	Médio	3º Q	1ºQ	Médio	3º Q	1ºQ	Médio	3º Q
Item componente do BDI	% Informado																		
Administração Central (AC)	4,00	3,00	4,00	5,50	3,80	4,01	4,67	3,43	4,93	6,71	1,50	3,45	4,49	5,29	5,92	7,93	4,00	5,52	7,85
Seguro (S) e Garantia (G)	0,80	0,80	0,80	1,00	0,32	0,40	0,74	0,28	0,49	0,75	0,30	0,48	0,82	0,25	0,51	0,56	0,81	1,22	1,99
Risco (R)	0,97	0,97	1,27	1,27	0,50	0,56	0,97	1,00	1,39	1,74	0,56	0,85	0,89	1,00	1,48	1,97	1,46	2,32	3,16
Despesas Financeiras (DF)	0,59	0,59	1,23	1,39	1,02	1,11	1,21	0,94	0,99	1,17	0,85	0,85	1,11	1,01	1,07	1,11	0,94	1,02	1,33
Lucro (L)	7,00	6,16	7,40	8,96	6,64	7,30	8,69	6,74	8,04	9,40	3,50	5,11	6,22	8,00	8,31	9,51	7,14	8,40	10,43
Impostos (I) - PIS, COFINS, ISSQN	10,15																		

Conforme Legislação Específica

Observações

- 1) Preencher apenas a coluna % Informado (Coluna B)
- 2) Os Tributos normalmente aplicáveis são: PIS (0,65%), COFINS (3,00%), ISS (2,00%) e CPRB (4,50 %)
- 3) O cálculo do BDI se baseia na fórmula abaixo utilizada pelo Acórdão 2622/13 do TCU, conforme CE GEPAD 354/2013 de 17/10/2013.

B.D.I = 26,70%

Fórmula Utilizada:

$$BDI = \left[\frac{(1 + AC + G + R) * (1 + DF) * (1 + L)}{1 - I} - 1 \right] * 100$$

VALORES DE BDI POR TIPO DE OBRA			
Tipo de Obra	1ºQ	Médio	3º Q
Construção de Edifícios	20,34	22,12	25,00
Construção de Rodovias e Ferrovias - Infra Urbana, praças, etc.	19,60	20,97	24,23
Rede de Abastecimento de Água, Coleta de Esgotos	20,76	24,18	26,44
Estações e Redes de Distribuição de Energia Elétrica	24,00	25,84	27,86
Obras Portuárias, Marítimas e Fluviais	22,80	27,48	30,95
Fornecimento de Materiais e Equipamentos	11,10	14,02	16,80

Observações sobre os % Informados no cálculo do BDI, neste caso:

OBRAS DE REDES DE ÁGUA E ESGOTO

OS VALORES % INFORMADO ENQUADRAM-SE NOS LIMITES DO ACÓRDÃO 2622/2013-TCU-PLENÁRIO

OS VALORES % INFORMADO DE AC, DF E L ESTÃO NOS VALORES MÁXIMOS DOS LIMITES DO ACÓRDÃO 2622/2013-TCU-PLENÁRIO

OS VALORES % INFORMADO DE S+G E R FORAM CONSIDERADOS ZERADOS OU SEJA, ABAIXO DO MÍNIMO DOS LIMITES DO ACÓRDÃO 2622/2013-TCU-PLENÁRIO

Lauri Robson de Figueredo
Engenheiro Civil
CREA/PB 1601071426

ENCARGOS SOCIAIS			
Item	Discriminação	Horista	Mensalista
GRUPO A			
A1	INSS	0,00%	0,00%
A2	SESI	1,50%	1,50%
A3	SENAI	1,00%	1,00%
A4	INCRA	0,20%	0,20%
A5	SEBRAE	0,60%	0,60%
A6	SALÁRIO EDUCAÇÃO	2,50%	2,50%
A7	SEGURO CONTRA ACIDENTES DE TRABALHO	3,00%	3,00%
A8	FGTS	8,00%	8,00%
A9	SECONCI	0,00%	0,00%
A	Total	16,80%	16,80%
GRUPO B			
B1	REPOUSO SEMANAL REMUNERADO	18,01%	Não incide
B2	FERIADOS	4,30%	Não incide
B3	AUXILIO - ENFERMIDADE	0,87%	0,67%
B4	13º SALARIO	10,78%	8,33%
B5	LICENÇA PATERNIDADE	0,07%	0,06%
B6	FALTAS JUSTIFICADAS	0,72%	0,56%
B7	DIAS DE CHUVAS	1,98%	Não incide
B8	AUXILIO ACIDENTE DE TRABALHO	0,11%	0,08%
B9	FÉRIAS GOZADAS	13,64%	10,55%
B10	SALÁRIO MATERNIDADE	0,03%	0,03%
B	Total	50,51%	20,28%
GRUPO C			
C1	AVISO PRÉVIO INDENIZADO	4,45%	3,45%
C2	AVISO PRÉVIO TRABALHADO	0,10%	0,08%
C3	FÉRIAS INDENIZADAS	0,50%	0,39%
C4	DEPÓSITO RECISÃO SEM JUSTA CAUSA	4,10%	3,17%
C5	INDENIZAÇÃO ADICIONAL	0,37%	0,29%
C	Total	9,52%	7,38%
GRUPO D			
D1	REINCIDENCIA DE GRUPO A SOBRE GRUPO B	8,49%	3,41%
D2	REINCIDENCIA DE GRUPO A SOBRE AVISO PRÉVIO TRABALHADO E REINCIDENCIA DO FGTS SOBRE AVISO PRÉVIO INDENIZADO	0,37%	0,29%
D	Total	8,86%	3,70%
TOTAL (A+B+C+D)		85,69%	48,16%

Lauri Robson de Figueiredo
 Engenheiro Civil
 CREA/PB 1601071426

Memoria de Cálculos

AMPLIAÇÃO DO CAPS (CONSTRUÇÃO DE BLOCO DE BANHEIROS E AUDITÓRIO) NO MUNICÍPIO DE CATOLÉ DO ROCHA - PB

ITEM	DESCRIÇÃO	UND	A, P OU V	L	C	H	N	Q	SUBTOTAL	TOTAL
1	SERVIÇOS PRELIMINARES									
1.1	FORNECIMENTO E FIXAÇÃO DE PLACA DA OBRA EM CHAPA GALVANIZADA - ADAPTADO DE COMPESA 01.03.07U	M2								6,00
	PLACA DA OBRA			3,00		2,00		1,00	6,00	
1.2	LOCACAO CONVENCIONAL DE OBRA, UTILIZANDO GABARITO DE TÁBUAS CORRIDAS PONTALETADAS A CADA 2,00M - 2 UTILIZAÇÕES. AF_10/2018	M								84,76
	PERIMETRO DO ÁREA CONSTRUÍDA + 50CM		33,68					1,00	33,68	
	PERIMETRO DA ÁREA DE AMPLIAÇÃO DA COBERTA		51,08					1,00	51,08	
2	MOVIMENTO DE TERRAS	-								
2.1	ESCAVAÇÃO MANUAL DE VALA COM PROFUNDIDADE MENOR OU IGUAL A 1,30 M. AF_02/2021	M3								34,56
	BANHEIROS FEMININO E MASCULINO			0,30	4,30	0,40		2,00	1,03	
	BANHEIROS FEMININO E MASCULINO			0,30	10,24	0,40		1,00	1,23	
	BANHEIROS FEMININO E MASCULINO			0,30	0,91	0,40		2,00	0,22	
	BANHEIROS FEMININO E MASCULINO			0,30	3,15	0,40		1,00	0,38	
	BANHEIROS FEMININO E MASCULINO			0,30	2,12	0,40		1,00	0,25	
	AMPLIAÇÃO DA COBERTA			0,30	16,54	0,40		2,00	3,97	
	AMPLIAÇÃO DA COBERTA			0,30	7,00	0,40		5,00	4,20	
	SAPATAS			1,20	1,25	1,50		1,00	2,25	
	SAPATAS			1,40	1,45	0,80		3,00	4,87	
	SAPATAS			1,40	1,40	0,80		6,00	9,41	
	SAPATAS			0,65	0,75	1,50		4,00	2,93	
	SAPATAS			0,75	0,85	1,50		4,00	3,83	
2.2	ALVENARIA DE EMBASAMENTO DE PEDRA ARGAMASSADA	M3								11,28
	BANHEIROS FEMININO E MASCULINO			0,30	4,30	0,40		2,00	1,03	
	BANHEIROS FEMININO E MASCULINO			0,30	10,24	0,40		1,00	1,23	
	BANHEIROS FEMININO E MASCULINO			0,30	0,91	0,40		2,00	0,22	
	BANHEIROS FEMININO E MASCULINO			0,30	3,15	0,40		1,00	0,38	
	BANHEIROS FEMININO E MASCULINO			0,30	2,12	0,40		1,00	0,25	
	AMPLIAÇÃO DA COBERTA			0,30	16,54	0,40		2,00	3,97	
	AMPLIAÇÃO DA COBERTA			0,30	7,00	0,40		5,00	4,20	
2.3	EXECUÇÃO E COMPACTAÇÃO DE ATERRO COM SOLO PREDOMINANTEMENTE ARENOSO - EXCLUSIVE SOLO, ESCAVAÇÃO, CARGA E TRANSPORTE. AF_11/2019	M3								79,26
	ATERRO DO PISO DOS BANHEIROS		42,74			0,50		1,00	21,37	
	ATERRO DO PISO DA AMPLIAÇÃO DA COBERTA			16,54	7,00	0,50		1,00	57,89	
3	INFRA-ESTRUTURA: FUNDAÇÕES	-								
3.1	SAPATAS	-								
3.1.1	FABRICAÇÃO, MONTAGEM E DESMONTAGEM DE FÔRMA PARA SAPATA, EM CHAPA DE MADEIRA COMPENSADA RESINADA, E=17 MM, 2 UTILIZAÇÕES. AF_06/2017	M2								33,33
	PROJETO ESTRUTURAL		15,60					1,00	15,60	
	ESTRUTURAL AMPLIAÇÃO DA COBERTA		17,73					1,00	17,73	
3.1.2	Impermeabilização com asfalto elastomérico c/armação de véu de poliéster, inclusive primer (p/fundação)	m2								33,33
	PROJETO ESTRUTURAL		15,60					1,00	15,60	
	ESTRUTURAL AMPLIAÇÃO DA COBERTA		17,73					1,00	17,73	
3.1.3	CONCRETO FCK = 25MPA, TRAÇO 1:2,3:2,7 (EM MASSA SECA DE CIMENTO/ AREIA MÉDIA/ BRITA 1) - PREPARO MECÂNICO COM BETONEIRA 600 L. AF_05/2021	M3								7,33
	PROJETO ESTRUTURAL		1,57					1,00	1,57	

	ESTRUTURAL AMPLIAÇÃO DA COBERTA		5,76				1,00	5,76	
3.1.4	LANÇAMENTO COM USO DE BALDES, ADENSAMENTO E ACABAMENTO DE CONCRETO EM ESTRUTURAS. AF_12/2015	M3							7,33
	PROJETO ESTRUTURAL		1,57				1,00	1,57	
	ESTRUTURAL AMPLIAÇÃO DA COBERTA		5,76				1,00	5,76	
3.1.5	ARMAÇÃO DE BLOCO, VIGA BALDRAME E SAPATA UTILIZANDO AÇO CA-60 DE 5 MM - MONTAGEM. AF_06/2017	KG							20,20
	PROJETO ESTRUTURAL		12,00				1,00	12,00	
	ESTRUTURAL AMPLIAÇÃO DA COBERTA		8,20				1,00	8,20	
3.1.6	ARMAÇÃO DE BLOCO, VIGA BALDRAME OU SAPATA UTILIZANDO AÇO CA-50 DE 8 MM - MONTAGEM. AF_06/2017	KG							58,70
	PROJETO ESTRUTURAL		42,90				1,00	42,90	
	ESTRUTURAL AMPLIAÇÃO DA COBERTA		15,80				1,00	15,80	
3.1.7	ARMAÇÃO DE BLOCO, VIGA BALDRAME OU SAPATA UTILIZANDO AÇO CA-50 DE 10 MM - MONTAGEM. AF_06/2017	KG							300,20
	PROJETO ESTRUTURAL		62,50				1,00	62,50	
	ESTRUTURAL AMPLIAÇÃO DA COBERTA		237,70				1,00	237,70	
3.1.8	ARMAÇÃO DE BLOCO, VIGA BALDRAME OU SAPATA UTILIZANDO AÇO CA-50 DE 12,5 MM - MONTAGEM. AF_06/2017	KG							56,80
	ESTRUTURAL AMPLIAÇÃO DA COBERTA		56,80				1,00	56,80	
3.1.9	LASTRO DE CONCRETO MAGRO, APLICADO EM BLOCOS DE COROAMENTO OU SAPATAS. AF_08/2017	M3							1,18
	CONFORME PROJETO ESTRUTURAL		1,18				1,00	1,18	
3.2	VIGAS BALDRAME	-							
3.2.1	FABRICAÇÃO, MONTAGEM E DESMONTAGEM DE FÔRMA PARA VIGA BALDRAME, EM MADEIRA SERRADA, E=25 MM, 4 UTILIZAÇÕES. AF_06/2017	M2							64,18
	PROJETO ESTRUTURAL		23,33				1,00	23,33	
	ESTRUTURAL AMPLIAÇÃO DA COBERTA		40,85				1,00	40,85	
3.2.2	Impermeabilização com asfalto elastomérico c/armação de véu de poliéster, inclusive primer (p/fundação)	m2							64,18
	PROJETO ESTRUTURAL		23,33				1,00	23,33	
	ESTRUTURAL AMPLIAÇÃO DA COBERTA		40,85				1,00	40,85	
3.2.3	CONCRETO FCK = 25MPA, TRAÇO 1:2,3:2,7 (EM MASSA SECA DE CIMENTO/ AREIA MÉDIA/ BRITA 1) - PREPARO MECÂNICO COM BETONEIRA 600 L. AF_05/2021	M3							4,28
	PROJETO ESTRUTURAL		1,56				1,00	1,56	
	ESTRUTURAL AMPLIAÇÃO DA COBERTA		2,72				1,00	2,72	
3.2.4	LANÇAMENTO COM USO DE BALDES, ADENSAMENTO E ACABAMENTO DE CONCRETO EM ESTRUTURAS. AF_12/2015	M3							4,28
	PROJETO ESTRUTURAL		1,56				1,00	1,56	
	ESTRUTURAL AMPLIAÇÃO DA COBERTA		2,72				1,00	2,72	
3.2.5	ARMAÇÃO DE BLOCO, VIGA BALDRAME E SAPATA UTILIZANDO AÇO CA-60 DE 5 MM - MONTAGEM. AF_06/2017	KG							152,00
	PROJETO ESTRUTURAL		54,90				1,00	54,90	
	ESTRUTURAL AMPLIAÇÃO DA COBERTA		97,10				1,00	97,10	
3.2.6	ARMAÇÃO DE BLOCO, VIGA BALDRAME OU SAPATA UTILIZANDO AÇO CA-50 DE 8 MM - MONTAGEM. AF_06/2017	KG							193,80
	PROJETO ESTRUTURAL		68,60				1,00	68,60	
	ESTRUTURAL AMPLIAÇÃO DA COBERTA		125,20				1,00	125,20	
4	SUPERESTRUTURA	-							
4.1	PILARES	-							

Lauri Robson de Figueiredo
 Engenheiro Civil
 CREA/PB 1601071426

4.1.1	MONTAGEM E DESMONTAGEM DE FÔRMA DE PILARES RETANGULARES E ESTRUTURAS SIMILARES, PÉ-DIREITO DUPLO, EM CHAPA DE MADEIRA COMPENSADA PLASTIFICADA, 10 UTILIZAÇÕES. AF_09/2020	M2							49,00
	PROJETO ESTRUTURAL		22,40				1,00	22,40	
	ESTRUTURAL AMPLIAÇÃO DA COBERTA		26,60				1,00	26,60	
4.1.2	CONCRETAGEM DE PILARES, FCK = 25 MPA, COM USO DE BALDES EM EDIFICAÇÃO COM SEÇÃO MÉDIA DE PILARES MENOR OU IGUAL A 0,25 M ² - LANÇAMENTO, ADENSAMENTO E ACABAMENTO. AF_12/2015	M ³							2,28
	PROJETO ESTRUTURAL		1,02				1,00	1,02	
	ESTRUTURAL AMPLIAÇÃO DA COBERTA		1,26				1,00	1,26	
4.1.3	ARMAÇÃO DE PILAR OU VIGA DE ESTRUTURA CONVENCIONAL DE CONCRETO ARMADO UTILIZANDO AÇO CA-60 DE 5,0 MM - MONTAGEM. AF_06/2022	KG							60,30
	PROJETO ESTRUTURAL		27,70				1,00	27,70	
	ESTRUTURAL AMPLIAÇÃO DA COBERTA		32,60				1,00	32,60	
4.1.4	ARMAÇÃO DE PILAR OU VIGA DE ESTRUTURA CONVENCIONAL DE CONCRETO ARMADO UTILIZANDO AÇO CA-50 DE 10,0 MM - MONTAGEM. AF_06/2022	KG							113,00
	PROJETO ESTRUTURAL		113,00				1,00	113,00	
4.1.5	ARMAÇÃO DE PILAR OU VIGA DE ESTRUTURA CONVENCIONAL DE CONCRETO ARMADO UTILIZANDO AÇO CA-50 DE 12,5 MM - MONTAGEM. AF_06/2022	KG							147,10
	ESTRUTURAL AMPLIAÇÃO DA COBERTA		147,10				1,00	147,10	
4.2	VIGAS	-							
4.2.1	MONTAGEM E DESMONTAGEM DE FÔRMA DE VIGA, ESCORAMENTO METÁLICO, PÉ-DIREITO SIMPLES, EM CHAPA DE MADEIRA PLASTIFICADA, 18 UTILIZAÇÕES. AF_09/2020	M2							67,37
	PROJETO ESTRUTURAL		43,55				1,00	43,55	
	ESTRUTURAL AMPLIAÇÃO DA COBERTA		23,82				1,00	23,82	
4.2.2	CONCRETAGEM DE VIGAS E LAJES, FCK=20 MPA, PARA LAJES MACIÇAS OU NERVURADAS COM JERICAS EM ELEVADOR DE CABO EM EDIFICAÇÃO DE MULTIPAVIMENTOS ATÉ 16 ANDARES, COM ÁREA MÉDIA DE LAJES MENOR OU IGUAL A 20 M ² - LANÇAMENTO, ADENSAMENTO E ACABAMENTO. AF_12/2015	M3							3,52
	PROJETO ESTRUTURAL		2,33				1,00	2,33	
	ESTRUTURAL AMPLIAÇÃO DA COBERTA		1,19				1,00	1,19	
4.2.3	ARMAÇÃO DE PILAR OU VIGA DE ESTRUTURA CONVENCIONAL DE CONCRETO ARMADO UTILIZANDO AÇO CA-60 DE 5,0 MM - MONTAGEM. AF_06/2022	KG							64,90
	PROJETO ESTRUTURAL		39,50				1,00	39,50	
	ESTRUTURAL AMPLIAÇÃO DA COBERTA		25,40				1,00	25,40	
4.2.4	ARMAÇÃO DE PILAR OU VIGA DE ESTRUTURA CONVENCIONAL DE CONCRETO ARMADO UTILIZANDO AÇO CA-50 DE 10,0 MM - MONTAGEM. AF_06/2022	KG							90,10
	PROJETO ESTRUTURAL		90,10				1,00	90,10	
4.2.5	ARMAÇÃO DE PILAR OU VIGA DE ESTRUTURA CONVENCIONAL DE CONCRETO ARMADO UTILIZANDO AÇO CA-50 DE 6,3 MM - MONTAGEM. AF_06/2022	KG							0,60
	PROJETO ESTRUTURAL		0,60				1,00	0,60	

Lauri Robson de Figueredo
Engenheiro Civil
CREA/PB 1601071426

4.2.6	ARMAÇÃO DE PILAR OU VIGA DE ESTRUTURA CONVENCIONAL DE CONCRETO ARMADO UTILIZANDO AÇO CA-50 DE 8,0 MM - MONTAGEM. AF_06/2022	KG							58,30
	ESTRUTURAL AMPLIAÇÃO DA COBERTA		58,30				1,00		58,30
4.3	LAJES	-							
4.3.1	LAJE PRÉ-MOLDADA UNIDIRECIONAL, BIAPOIADA, PARA FORRO, ENCHIMENTO EM CERÂMICA, VIGOTA CONVENCIONAL, ALTURA TOTAL DA LAJE (ENCHIMENTO+CAPA) = (8+3). AF_11/2020	M2							47,10
	ÁREA DA LAJE		47,10				1,00		47,10
5	PAREDES E PAINÉIS	-							
5.1	(COMPOSIÇÃO REPRESENTATIVA) DO SERVIÇO DE ALVENARIA DE VEDAÇÃO DE BLOCOS VAZADOS DE CERÂMICA DE 9X19X19CM (ESPESSURA 9CM), PARA EDIFICAÇÃO HABITACIONAL UNIFAMILIAR (CASA) E EDIFICAÇÃO PÚBLICA PADRÃO. AF_11/2014	M2							117,47
	BANHEIROS FEMININO E MASCULINO			4,30	3,50		2,00		30,10
	BANHEIROS FEMININO E MASCULINO			10,24	3,50		1,00		35,84
	BANHEIROS FEMININO E MASCULINO			0,91	3,50		2,00		6,37
	BANHEIROS FEMININO E MASCULINO			3,15	3,50		1,00		11,03
	BANHEIROS FEMININO E MASCULINO			2,12	3,50		1,00		7,42
	PLATIBANDA		19,14		1,50		1,00		28,71
	DESCONTO DAS ESQUADRIAS								
	J1			1,00	0,50		- 4,00		2,00
5.2	ALVENARIA DE 1 VEZ								47,01
	BANHEIROS FEMININO E MASCULINO			4,30	0,50		2,00		4,30
	BANHEIROS FEMININO E MASCULINO			10,24	0,50		1,00		5,12
	BANHEIROS FEMININO E MASCULINO			0,91	0,50		2,00		0,91
	BANHEIROS FEMININO E MASCULINO			3,15	0,50		1,00		1,58
	BANHEIROS FEMININO E MASCULINO			2,12	0,50		1,00		1,06
	AMPLIAÇÃO DA COBERTA			16,54	0,50		2,00		16,54
	AMPLIAÇÃO DA COBERTA			7,00	0,50		5,00		17,50
6	REVESTIMENTO DE PAREDES	-							
6.1	CHAPISCO APLICADO EM ALVENARIAS E ESTRUTURAS DE CONCRETO INTERNAS, COM COLHER DE PEDREIRO. ARGAMASSA TRAÇO 1:3 COM PREPARO EM BETONEIRA 400L. AF_06/2014	M2							225,69
	BANHEIROS FEMININO E MASCULINO			4,30	3,50	2,00	2,00		60,20
	BANHEIROS FEMININO E MASCULINO			10,24	3,50		1,00		35,84
	BANHEIROS FEMININO E MASCULINO			0,91	3,50	2,00	2,00		12,74
	BANHEIROS FEMININO E MASCULINO			3,15	3,50	2,00	1,00		22,05
	BANHEIROS FEMININO E MASCULINO			2,12	3,50	2,00	1,00		14,84
	PLATIBANDA		19,14		1,50		2,00		57,42
	J1			1,00	0,50	2,00	- 4,00		4,00
	P1 - AMPLIAÇÃO DA COBERTA			0,76	3,50		10,00		26,60
6.2	EMBOÇO, PARA RECEBIMENTO DE CERÂMICA, EM ARGAMASSA TRAÇO 1:2:8, PREPARO MECÂNICO COM BETONEIRA 400L, APLICADO MANUALMENTE EM FACES INTERNAS DE PAREDES, PARA AMBIENTE COM ÁREA MAIOR QUE 10M2, ESPESSURA DE 20MM, COM EXECUÇÃO DE TALISCAS. AF_06/2014	M2							88,76
	BANHEIROS FEMININO E MASCULINO			4,30	3,50		2,00		30,10
	BANHEIROS FEMININO E MASCULINO			10,24	3,50		1,00		35,84
	BANHEIROS FEMININO E MASCULINO			0,91	3,50		2,00		6,37
	BANHEIROS FEMININO E MASCULINO			3,15	3,50		1,00		11,03
	BANHEIROS FEMININO E MASCULINO			2,12	3,50		1,00		7,42
	DESCONTO DAS ESQUADRIAS								
	J1			1,00	0,50		- 4,00		2,00

Lauri Robson de Figueiredo
Engenheiro Civil
CREA/PB 1601071426

6.3	MASSA ÚNICA, PARA RECEBIMENTO DE PINTURA, EM ARGAMASSA TRAÇO 1:2:8, PREPARO MECÂNICO COM BETONEIRA 400L, APLICADA MANUALMENTE EM FACES INTERNAS DE PAREDES, ESPESSURA DE 20MM, COM EXECUÇÃO DE TALISCAS. AF_06/2014	M2							136,94
	IDEM 6.1 - 6.2		136,94				1,00	136,94	
6.4	REVESTIMENTO CERÂMICO PARA PAREDES INTERNAS COM PLACAS TIPO ESMALTADA EXTRA DE DIMENSÕES 33X45 CM APLICADAS EM AMBIENTES DE ÁREA MAIOR QUE 5 M² A MEIA ALTURA DAS PAREDES. AF_06/2014	M2							88,76
	IDEM 6.2		88,76				1,00	88,76	
7	ESQUADRIAS	-							
7.1	PORTA DE ALUMÍNIO DE ABRIR COM LAMBRI, COM GUARNIÇÃO, FIXAÇÃO COM PARAFUSOS - FORNECIMENTO E INSTALAÇÃO. AF_12/2019	M2							14,76
	P1		0,70	1,80			4,00	5,04	
	P2		0,90	1,80			2,00	3,24	
	P3		0,60	1,80			6,00	6,48	
7.2	VERGA PRÉ-MOLDADA PARA JANELAS COM MAIS DE 1,5 M DE VÃO. AF_03/2016	M							5,60
	J1		1,40				4,00	5,60	
7.3	CONTRAVERGA PRÉ-MOLDADA PARA VÃOS DE MAIS DE 1,5 M DE COMPRIMENTO. AF_03/2016	M							5,60
	J1		1,40				4,00	5,60	
7.4	JANELA BASCULANTE EM ALUMÍNIO ANODIZADO NATURAL, EXCLUSIVE VIDRO	M2							2,00
	J1		1,00	0,50			4,00	2,00	
7.5	INSTALAÇÃO DE VIDRO LISO INCOLOR, E = 5 MM, EM ESQUADRIA DE ALUMÍNIO OU PVC, FIXADO COM BAGUETE. AF_01/2021_P	M2							0,58
	J1		0,07			2,00	4,00	0,58	
8	PISO	-							
8.1	(COMPOSIÇÃO REPRESENTATIVA) DO SERVIÇO DE CONTRAPISO EM ARGAMASSA TRAÇO 1:4 (CIM E AREIA), BETONEIRA 400 L, E = 4 CM ÁREAS SECAS E MOLHADAS SOBRE LAJE, E = 3 CM ÁREAS MOLHADAS SOBRE IMPERMEABILIZAÇÃO, CASA E EDIFICAÇÃO PÚBLICA PADRÃO. AF_11/2014	M2							157,45
	ÁREA DO PISO		41,67				1,00	41,67	
	PISO DA AMPLIAÇÃO DA COBERTA			7,00	16,54		1,00	115,78	
8.2	LASTRO DE CONCRETO MAGRO, APLICADO EM PISOS, LAJES SOBRE SOLO OU RADIERS, ESPESSURA DE 5 CM. AF_07/2016	M2							157,45
	ÁREA DO PISO		41,67				1,00	41,67	
	PISO DA AMPLIAÇÃO DA COBERTA			7,00	16,54		1,00	115,78	
8.3	(COMPOSIÇÃO REPRESENTATIVA) DO SERVIÇO DE REVESTIMENTO CERÂMICO PARA PISO COM PLACAS TIPO ESMALTADA EXTRA DE DIMENSÕES 35X35 CM, PARA EDIFICAÇÃO HABITACIONAL MULTIFAMILIAR (PRÉDIO). AF_11/2014	M2							41,67
	ÁREA DO PISO		41,67				1,00	41,67	
8.4	PISO EM GRANILITE, MARMORITE OU GRANITINA EM AMBIENTES INTERNOS, COM ESPESSURA DE 8 MM, INCLUSO MISTURA EM BETONEIRA, COLOCAÇÃO DAS JUNTAS, APLICAÇÃO DO PISO, 4 POLIMENTOS COM POLITRIZ, ESTUCAMENTO, SELADOR E CERA. AF_06/2022	M2							115,78
	PISO DA AMPLIAÇÃO DA COBERTA			7,00	16,54		1,00	115,78	

8.5	EXECUÇÃO DE PASSEIO (CALÇADA) OU PISO DE CONCRETO COM CONCRETO MOLDADO IN LOCO, FEITO EM OBRA, ACABAMENTO CONVENCIONAL, ESPESSURA 6 CM, ARMADO. AF_07/2016	M2							24,54
	CONFORME PROJETO ARQUITETONICO		24,54				1,00	24,54	
9	PINTURA	-							
9.1	PAREDES DE PAREDES INTERNAS E EXTERNAS	-							
9.1.1	APLICAÇÃO MANUAL DE MASSA ACRÍLICA EM PAREDES EXTERNAS DE CASAS, DUAS DEMÃOS. AF_05/2017	M2							136,94
	IDEM 6.3		136,94				1,00	136,94	
9.1.2	APLICAÇÃO MANUAL DE PINTURA COM TINTA LÁTEX ACRÍLICA EM PAREDES, DUAS DEMÃOS. AF_06/2014	M2							136,94
	IDEM 9.1.1		136,94				1,00	136,94	
9.2	PINTURA DE TETO	-							
9.2.1	MASSA LATEX PARA TETO	m2							41,67
	IDEM 8.3		41,67				1,00	41,67	
9.2.2	SELADOR ACRÍLICO PARA TETO	M2							41,67
	IDEM 8.3		41,67				1,00	41,67	
9.2.3	TINTA ACRÍLICA PARA TETO	M2							41,67
	IDEM 8.3		41,67				1,00	41,67	
10	COBERTURA	-							
10.1	FABRICAÇÃO E INSTALAÇÃO DE ESTRUTURA PONTALETADA DE MADEIRA NÃO APARELHADA PARA TELHADOS COM ATÉ 2 ÁGUAS E PARA TELHA CERÂMICA OU DE CONCRETO, INCLUSO TRANSPORTE VERTICAL. AF_12/2015	M2							179,42
	ÁREA COBERTA		47,10				1,00	47,10	
	COBERTA AMPLIADA AUDITORIO			8,00	16,54		1,00	132,32	
10.2	TELHAMENTO COM TELHA CERÂMICA CAPA-CANAL, TIPO COLONIAL, COM ATÉ 2 ÁGUAS, INCLUSO TRANSPORTE VERTICAL. AF_07/2019	M2							179,42
	ÁREA COBERTA		47,10				1,00	47,10	
	COBERTA AMPLIADA AUDITORIO			8,00	16,54		1,00	132,32	
10.3	FORRO EM PLACAS DE GESSO, PARA AMBIENTES COMERCIAIS. AF_05/2017_P	M2							41,67
	IDEM 9.2.1		41,67				1,00	41,67	
10.4	CALHA EM CHAPA DE AÇO GALVANIZADO NÚMERO 24, DESENVOLVIMENTO DE 100 CM, INCLUSO TRANSPORTE VERTICAL. AF_07/2019	M							10,24
	CONFORME PROJETO ARQUITETÔNICO		10,24				1,00	10,24	
10.5	Rufo de concreto armado fck=20mpa l=30cm e h=5cm	m							29,68
	CONFORME PROJETO ARQUITETÔNICO		29,68				1,00	29,68	
10.6	FABRICAÇÃO E INSTALAÇÃO DE MEIA TESOURA DE MADEIRA NÃO APARELHADA, COM VÃO DE 7 M, PARA TELHA CERÂMICA OU DE CONCRETO, INCLUSO IÇAMENTO. AF_07/2019	UN							5,00
	COBERTA AMPLIADA AUDITORIO						5,00	5,00	
10.7	BEIRA E BICA								33,08
	CONFORME PROJETO ARQUITETONICO		33,08				1,00	33,08	
10.8	CUMEEIRA CERÂMICA DA TELHA CANAL								16,54
	CONFORME PROJETO ARQUITETONICO		16,54				1,00	16,54	
11	INSTALAÇÃO ELÉTRICA	-							
11.1	CABO DE COBRE FLEXÍVEL ISOLADO, 1,5 MM ² , ANTI-CHAMA 0,6/1,0 KV, PARA CIRCUITOS TERMINAIS - FORNECIMENTO E INSTALAÇÃO. AF_12/2015	M							193,50
	CONFORME PROJETO ELÉTRICO		193,50				1,00	193,50	

Lauri Robson de Figueredo
Engenheiro Civil
CREA/PB-1601071426

11.2	CABO DE COBRE FLEXÍVEL ISOLADO, 2,5 MM ² , ANTI-CHAMA 0,6/1,0 KV, PARA CIRCUITOS TERMINAIS - FORNECIMENTO E INSTALAÇÃO. AF_12/2015	M							47,60
	CONFORME PROJETO ELÉTRICO		47,60				1,00	47,60	
11.3	ELETRODUTO FLEXÍVEL CORRUGADO, PVC, DN 32 MM (1"), PARA CIRCUITOS TERMINAIS, INSTALADO EM FORRO - FORNECIMENTO E INSTALAÇÃO. AF_12/2015	M							9,00
	CONFORME PROJETO ELÉTRICO		9,00				1,00	9,00	
11.4	ELETRODUTO FLEXÍVEL CORRUGADO, PVC, DN 25 MM (3/4"), PARA CIRCUITOS TERMINAIS, INSTALADO EM FORRO - FORNECIMENTO E INSTALAÇÃO. AF_12/2015	M							73,00
	CONFORME PROJETO ELÉTRICO		73,00				1,00	73,00	
11.5	LUMINÁRIA TIPO PLAFON QUADRADA, DE EMBUTIR, COM LED DE 24 W - FORNECIMENTO E INSTALAÇÃO. AF_03/2022	UN							8,00
	CONFORME PROJETO ELÉTRICO		8,00				1,00	8,00	
11.6	INTERRUPTOR SIMPLES (2 MÓDULOS), 10A/250V, SEM SUPORTE E SEM PLACA - FORNECIMENTO E INSTALAÇÃO. AF_12/2015	UN							2,00
	CONFORME PROJETO ELÉTRICO		2,00				1,00	2,00	
11.7	TOMADA MÉDIA DE EMBUTIR (1 MÓDULO), 2P+T 20 A, INCLUINDO SUPORTE E PLACA - FORNECIMENTO E INSTALAÇÃO. AF_12/2015	UN							2,00
	CONFORME PROJETO ELÉTRICO		2,00				1,00	2,00	
11.8	QUADRO DE DISTRIBUIÇÃO DE ENERGIA EM PVC, DE EMBUTIR, SEM BARRAMENTO, PARA 6 DISJUNTORES - FORNECIMENTO E INSTALAÇÃO. AF_10/2020	UN							1,00
	CONFORME PROJETO ELÉTRICO		1,00				1,00	1,00	
11.9	DISJUNTOR MONOPOLAR TIPO DIN, CORRENTE NOMINAL DE 10A - FORNECIMENTO E INSTALAÇÃO. AF_10/2020	UN							4,00
	CONFORME PROJETO ELÉTRICO		4,00				1,00	4,00	
11.10	Disjuntor bipolar DR 25 A - Dispositivo residual diferencial, tipo AC, 30MA, ref.5SM1 312-OMB, Siemens ou similar	un							1,00
	CONFORME PROJETO ELÉTRICO		1,00				1,00	1,00	
11.11	LUMINÁRIA ARANDELA TIPO MEIA LUA, DE SOBREPOR, COM 1 LÂMPADA FLUORESCENTE DE 15 W, SEM REATOR - FORNECIMENTO E INSTALAÇÃO. AF_02/2020	UN							2,00
	CONFORME PROJETO ELÉTRICO		2,00				1,00	2,00	
11.12	LUMINÁRIA TIPO CALHA, DE SOBREPOR, COM 2 LÂMPADAS TUBULARES FLUORESCENTES DE 18 W, COM REATOR DE PARTIDA RÁPIDA - FORNECIMENTO E INSTALAÇÃO. AF_02/2020	UN							12,00
	CONFORME PROJETO ELÉTRICO		12,00				1,00	12,00	
12	INSTALAÇÃO HIDRÁULICA	-							
12.1	JOELHO DE REDUÇÃO, 90 GRAUS, PVC, SOLDÁVEL, DN 25 MM X 20 MM, INSTALADO EM RAMAL DE DISTRIBUIÇÃO DE ÁGUA - FORNECIMENTO E INSTALAÇÃO. AF_06/2022	UN							6,00
	CONFORME PROJETO HIDRÁULICO		6,00				1,00	6,00	
12.2	LUVA COM BUCHA DE LATÃO, PVC, SOLDÁVEL, DN 25MM X 3/4 , INSTALADO EM RAMAL DE DISTRIBUIÇÃO DE ÁGUA - FORNECIMENTO E INSTALAÇÃO. AF_06/2022	UN							8,00
	CONFORME PROJETO HIDRÁULICO		8,00				1,00	8,00	

Lauri Robson de Figueredo
Engenheiro Civil
CREA/PB 1601071426

12.3	ADAPTADOR CURTO COM BOLSA E ROSCA PARA REGISTRO, PVC, SOLDÁVEL, DN 25MM X 3/4 , INSTALADO EM RAMAL DE DISTRIBUIÇÃO DE ÁGUA - FORNECIMENTO E INSTALAÇÃO. AF_06/2022	UN							14,00
	CONFORME PROJETO HIDRÁULICO		14,00				1,00	14,00	
12.4	ADAPTADOR CURTO COM BOLSA E ROSCA PARA REGISTRO, PVC, SOLDÁVEL, DN 32MM X 1 , INSTALADO EM RAMAL DE DISTRIBUIÇÃO DE ÁGUA - FORNECIMENTO E INSTALAÇÃO. AF_06/2022	UN							2,00
	CONFORME PROJETO HIDRÁULICO		2,00				1,00	2,00	
12.5	CURVA 90 GRAUS, PVC, SOLDÁVEL, DN 25MM, INSTALADO EM RAMAL DE DISTRIBUIÇÃO DE ÁGUA - FORNECIMENTO E INSTALAÇÃO. AF_06/2022	UN							10,00
	CONFORME PROJETO HIDRÁULICO		10,00				1,00	10,00	
12.6	CURVA 90 GRAUS, PVC, SOLDÁVEL, DN 32MM, INSTALADO EM RAMAL DE DISTRIBUIÇÃO DE ÁGUA - FORNECIMENTO E INSTALAÇÃO. AF_06/2022	UN							2,00
	CONFORME PROJETO HIDRÁULICO		2,00				1,00	2,00	
12.7	(COMPOSIÇÃO REPRESENTATIVA) DO SERVIÇO DE INSTALAÇÃO DE TUBOS DE PVC, SOLDÁVEL, ÁGUA FRIA, DN 25 MM (INSTALADO EM RAMAL, SUB-RAMAL, RAMAL DE DISTRIBUIÇÃO OU PRUMADA), INCLUSIVE CONEXÕES, CORTES E FIXAÇÕES, PARA PRÉDIOS. AF_10/2015	M							37,25
	CONFORME PROJETO HIDRÁULICO		37,25				1,00	37,25	
12.8	(COMPOSIÇÃO REPRESENTATIVA) DO SERVIÇO DE INSTALAÇÃO TUBOS DE PVC, SOLDÁVEL, ÁGUA FRIA, DN 32 MM (INSTALADO EM RAMAL, SUB-RAMAL, RAMAL DE DISTRIBUIÇÃO OU PRUMADA), INCLUSIVE CONEXÕES, CORTES E FIXAÇÕES, PARA PRÉDIOS. AF_10/2015	M							7,77
	CONFORME PROJETO HIDRÁULICO		7,77				1,00	7,77	
12.9	JOELHO DE REDUÇÃO, 90 GRAUS, PVC, SOLDÁVEL, DN 32 MM X 25 MM, INSTALADO EM PRUMADA DE ÁGUA - FORNECIMENTO E INSTALAÇÃO. AF_06/2022	UN							2,00
	CONFORME PROJETO HIDRÁULICO		2,00				1,00	2,00	
12.10	Tê 90º de pvc rígido soldável, marrom diâm = 25mm	un							9,00
	CONFORME PROJETO HIDRÁULICO		9,00				1,00	9,00	
12.11	TE, PVC, SOLDÁVEL, DN 32MM, INSTALADO EM RAMAL DE DISTRIBUIÇÃO DE ÁGUA - FORNECIMENTO E INSTALAÇÃO. AF_06/2022	UN							1,00
	CONFORME PROJETO HIDRÁULICO		1,00				1,00	1,00	
12.12	TÊ DE REDUÇÃO, PVC, SOLDÁVEL, DN 32MM X 25MM, INSTALADO EM RAMAL DE DISTRIBUIÇÃO DE ÁGUA - FORNECIMENTO E INSTALAÇÃO. AF_06/2022	UN							4,00
	CONFORME PROJETO HIDRÁULICO		4,00				1,00	4,00	
12.13	CAIXA D'ÁGUA DE 2.000 LITROS	UN							1,00
	CONFORME PROJETO HIDRÁULICO		1,00				1,00	1,00	
13	INSTALAÇÃO SANITÁRIA	-							
13.1	CAIXA SIFONADA PVC 150 X 150 X 50MM, ACABAMENTO BRANCO (GRELHA OU TAMPA CEGA)	UN							10,00
	CONFORME PROJETO SANITÁRIO		10,00				1,00	10,00	
13.2	Curva 45° longa em pvc rígido soldável, diâm = 100mm	un							2,00
	CONFORME PROJETO SANITÁRIO		2,00				1,00	2,00	

13.3	Curva 90° curta pvc soldável p/ esgoto secundário, diâm = 40mm	un							4,00
	CONFORME PROJETO SANITÁRIO		4,00				1,00	4,00	
13.4	Curva 90° curta em pvc rígido soldável, diâm = 50mm	un							2,00
	CONFORME PROJETO SANITÁRIO		2,00				1,00	2,00	
13.5	JOELHO 90 GRAUS, PVC, SERIE NORMAL, ESGOTO PREDIAL, DN 100 MM, JUNTA ELÁSTICA, FORNECIDO E INSTALADO EM PRUMADA DE ESGOTO SANITÁRIO OU VENTILAÇÃO. AF_12/2014	UN							6,00
	CONFORME PROJETO SANITÁRIO		6,00				1,00	6,00	
13.6	JOELHO 90 GRAUS, PVC, SERIE NORMAL, ESGOTO PREDIAL, DN 50 MM, JUNTA ELÁSTICA, FORNECIDO E INSTALADO EM PRUMADA DE ESGOTO SANITÁRIO OU VENTILAÇÃO. AF_12/2014	UN							2,00
	CONFORME PROJETO SANITÁRIO		2,00				1,00	2,00	
13.7	JOELHO 90 GRAUS, PVC, SERIE NORMAL, ESGOTO PREDIAL, DN 40 MM, JUNTA SOLDÁVEL, FORNECIDO E INSTALADO EM RAMAL DE DESCARGA OU RAMAL DE ESGOTO SANITÁRIO. AF_12/2014	UN							4,00
	CONFORME PROJETO SANITÁRIO		4,00				1,00	4,00	
13.8	Junção simples em pvc rígido soldável, para esgoto primário, diâm = 100 x 50mm	un							8,00
	CONFORME PROJETO SANITÁRIO		8,00				1,00	8,00	
13.9	Junção simples em pvc rígido soldável, para esgoto primário, diâm = 100 x 100mm	un							6,00
	CONFORME PROJETO SANITÁRIO		6,00				1,00	6,00	
13.10	Junção simples em pvc rígido soldável, para esgoto primário, diâm = 50 x 50mm	un							2,00
	CONFORME PROJETO SANITÁRIO		2,00				1,00	2,00	
13.11	Redução excêntrica em pvc rígido soldável, para esgoto primário, diâm = 100 x 50mm	un							1,00
	CONFORME PROJETO SANITÁRIO		1,00				1,00	1,00	
13.12	(COMPOSIÇÃO REPRESENTATIVA) DO SERVIÇO DE INST. TUBO PVC, SÉRIE N, ESGOTO PREDIAL, 100 MM (INST. RAMAL DESCARGA, RAMAL DE ESG. SANIT., PRUMADA ESG. SANIT., VENTILAÇÃO OU SUB-COLETOR AÉREO), INCL. CONEXÕES E CORTES, FIXAÇÕES, P/ PRÉDIOS. AF_10/2015	M							18,39
	CONFORME PROJETO SANITÁRIO		18,39				1,00	18,39	
13.13	(COMPOSIÇÃO REPRESENTATIVA) DO SERVIÇO DE INSTALAÇÃO DE TUBO DE PVC, SÉRIE NORMAL, ESGOTO PREDIAL, DN 40 MM (INSTALADO EM RAMAL DE DESCARGA OU RAMAL DE ESGOTO SANITÁRIO), INCLUSIVE CONEXÕES, CORTES E FIXAÇÕES, PARA PRÉDIOS. AF_10/2015	M							4,78
	CONFORME PROJETO SANITÁRIO		4,78				1,00	4,78	
13.14	(COMPOSIÇÃO REPRESENTATIVA) DO SERVIÇO DE INSTALAÇÃO DE TUBO DE PVC, SÉRIE NORMAL, ESGOTO PREDIAL, DN 50 MM (INSTALADO EM RAMAL DE DESCARGA OU RAMAL DE ESGOTO SANITÁRIO), INCLUSIVE CONEXÕES, CORTES E FIXAÇÕES PARA, PRÉDIOS. AF_10/2015	M							19,26
	CONFORME PROJETO SANITÁRIO		19,26				1,00	19,26	
13.15	Tê sanitário em pvc rígido soldável, para esgoto primário, diâm = 100 x 50mm	un							1,00
	CONFORME PROJETO SANITÁRIO		1,00				1,00	1,00	
13.16	Tê 90° de pvc rígido soldável, marrom diâm = 40mm	un							2,00
	CONFORME PROJETO SANITÁRIO		2,00				1,00	2,00	

13.17	Caixa de inspeção 0.60 x 0.60 x 0.60m	un							1,00
	CONFORME PROJETO SANITÁRIO		1,00					1,00	1,00
14	LOUÇAS E METAIS	-							
14.1	VASO SANITARIO SIFONADO CONVENCIONAL COM LOUÇA BRANCA, INCLUSO CONJUNTO DE LIGAÇÃO PARA BACIA SANITÁRIA AJUSTÁVEL - FORNECIMENTO E INSTALAÇÃO. AF_10/2016	UN							4,00
	CONFORME PROJETO ARQUITETÔNICO		4,00					1,00	4,00
14.2	ASSENTO SANITÁRIO CONVENCIONAL - FORNECIMENTO E INSTALACAO. AF_01/2020	UN							4,00
	CONFORME PROJETO ARQUITETÔNICO		4,00					1,00	4,00
14.3	VASO SANITARIO SIFONADO CONVENCIONAL PARA PCD SEM FURO FRONTAL COM LOUÇA BRANCA SEM ASSENTO, INCLUSO CONJUNTO DE LIGAÇÃO PARA BACIA SANITÁRIA AJUSTÁVEL - FORNECIMENTO E INSTALAÇÃO. AF_01/2020	UN							2,00
	CONFORME PROJETO ARQUITETÔNICO		2,00					1,00	2,00
14.4	ASSENTO SANITÁRIO PARA PCD - FORNECIMENTO E INSTALACAO. AF_01/2020	UN							2,00
	CONFORME PROJETO ARQUITETÔNICO		2,00					1,00	2,00
14.5	Chuveiro plástico sem registro	un							8,00
	CONFORME PROJETO ARQUITETÔNICO		8,00					1,00	8,00
14.6	MICTÓRIO SIFONADO LOUÇA BRANCA ? PADRÃO MÉDIO ? FORNECIMENTO E INSTALAÇÃO. AF_01/2020	UN							2,00
	CONFORME PROJETO ARQUITETÔNICO		2,00					1,00	2,00
14.7	Torneira para lavatório, de mesa, bica alta, linha Link Conforto, ref.1196 C.Lnk da DECA ou similar, inclusive furo para instalação em bancada	un							4,00
	CONFORME PROJETO ARQUITETÔNICO		4,00					1,00	4,00
14.8	BANCADA DE GRANITO CINZA POLIDO E=2cm	m2							1,25
	CONFORME PROJETO ARQUITETÔNICO		1,25					1,00	1,25
14.9	CUBA DE EMBUTIR OVAL EM LOUÇA BRANCA, 35 X 50CM OU EQUIVALENTE - FORNECIMENTO E INSTALAÇÃO. AF_01/2020	UN							4,00
	CONFORME PROJETO ARQUITETÔNICO		4,00					1,00	4,00
14.10	Ducha higiênica com registro, linha Link, ref. 1984.C.ACT. LNK, da DECA ou similar	un							6,00
	CONFORME PROJETO ARQUITETÔNICO		6,00					1,00	6,00
14.11	Papeleira em aço inox, DECA 2020 C40 ou similar	un							6,00
	CONFORME PROJETO ARQUITETÔNICO		6,00					1,00	6,00
14.12	Saboneteira de parede em metal cromado, incluso fixação. af_01/2020	un							8,00
	CONFORME PROJETO ARQUITETÔNICO		8,00					1,00	8,00
14.13	BARRA DE APOIO RETA, EM ACO INOX POLIDO, COMPRIMENTO 80 CM, FIXADA NA PAREDE - FORNECIMENTO E INSTALAÇÃO. AF_01/2020	UN							6,00
	CONFORME PROJETO ARQUITETÔNICO		6,00					1,00	6,00
14.14	REGISTRO DE GAVETA BRUTO, LATÃO, ROSCÁVEL, 1" - FORNECIMENTO E INSTALAÇÃO. AF_08/2021	UN							1,00
	CONFORME PROJETO ARQUITETÔNICO		1,00					1,00	1,00
14.15	REGISTRO DE GAVETA BRUTO, LATÃO, ROSCÁVEL, 3/4", COM ACABAMENTO E CANOPLA CROMADOS - FORNECIMENTO E INSTALAÇÃO. AF_08/2021	UN							3,00
	CONFORME PROJETO ARQUITETÔNICO		3,00					1,00	3,00

Lauri Robson de Figueiredo
Engenheiro Civil
CREA/RB 1601071426

14.16	REGISTRO DE PRESSÃO BRUTO, LATÃO, ROSCÁVEL, 3/4", COM ACABAMENTO E CANOPLA CROMADOS - FORNECIMENTO E INSTALAÇÃO. AF_08/2021	UN								8,00
	CONFORME PROJETO ARQUITETÔNICO		8,00					1,00	8,00	
14.17	DIVISÓRIA DE GRANITO CINZA E=3cm	M2								31,34
	CONFORME PROJETO ARQUITETÔNICO		31,34					1,00	31,34	
15	SERVIÇOS FINAIS	-								
15.1	LIMPEZA FINAL DA OBRA	M2								162,88
	ÁREA AMPLIADA		162,88					1,00	162,88	

Lauri Robson de Figueredo
 Engenheiro Civil
 CREA/PB 1601071426



ESTADO DA PARAÍBA
PODER EXECUTIVO MUNICIPAL
PREFEITURA MUNICIPAL DE CATOLÉ DO ROCHA

PROJETO TÉCNICO DE ENGENHARIA

OBRA / SERVIÇO: AMPLIAÇÃO DO CAPS DO MUNICÍPIO DE CATOLÉ DO ROCHA - PB

LOCAL: AV. SENADOR RUI CARNEIRO, SN, TANCREDO NEVES

MUNICÍPIO: CATOLÉ DO ROCHA- PB

PROPRIETÁRIO: PREFEITURA MUNICIPAL DE CATOLÉ DO ROCHA-PB.



ESTADO DA PARAÍBA
PODER EXECUTIVO MUNICIPAL
PREFEITURA MUNICIPAL DE CATOLÉ DO ROCHA

01 – Considerações gerais:

O presente trabalho trata de um projeto de *AMPLIAÇÃO DO CAPS DO MUNICÍPIO DE CATOLÉ DO ROCHA - PB*, localizado na *AV. SENADOR RUI CARNEIRO, SN, TANCREDO NEVES* – Catolé do Rocha/PB, para propiciar condições de trabalho para os profissionais da saúde, bem como, beneficiar a população com atendimentos presenciais em local adequado, ampliando a inclusão e promoção social, fortalecendo os vínculos de pertencimento comunitário e familiar

A FISCALIZAÇÃO é o preposto direto da PREFEITURA junto às obras, que dá as instruções para execução dos serviços, podendo rejeitar ou alterar processos de execução, aplicação de mão-de-obra, de material e equipamentos considerados inadequados à execução do projeto.

Toda liberação será tomada tendo em vista o conteúdo das Especificações Técnicas. Os casos omissos serão resolvidos mediante consulta à FISCALIZAÇÃO. As dúvidas suscitadas na interpretação do projeto e das Especificações serão encaminhadas, inicialmente, à FISCALIZAÇÃO que, caso julgue necessário, consultará sua instância superior.

Todos os pagamentos de taxas e licenças serão de responsabilidade da CONTRATADA, bem como a execução e fixação, em local a ser definido pela FISCALIZAÇÃO, de placas indicativas da obra, nas dimensões 2,00x3,00m.

Será mantido no escritório da construção, um livro de ocorrência onde serão anotados, pela CONTRATADA e pela FISCALIZAÇÃO, todos os fatos que interfiram no desenvolvimento dos trabalhos.

Consideram-se como partes integrantes destas especificações, as instruções registradas no livro de ocorrência, concernentes a serviços, materiais, equipamentos e mão-de-obra.

Os materiais que derem entrada no canteiro, só serão considerados recebidos e aplicáveis, depois de inspecionados e aprovados pela FISCALIZAÇÃO.

A CONTRATADA facilitará ao pessoal da FISCALIZAÇÃO, livre e seguro acesso e trânsito no canteiro de trabalho.

As obras, a serem executadas, obedecerão aos cálculos, desenhos, memórias justificativas do projeto e a estas Especificações.

No caso de eventuais divergências entre elementos do projeto, serão observados os seguintes critérios:

- a – As cotas assinaladas prevalecerão sobre as respectivas dimensões em escala;
- b – Os desenhos de maior escala prevalecerão sobre os de menor escala;
- c – Em outras divergências, prevalecerá a interpretação da FISCALIZAÇÃO;

Lauri Robson de Figueredo
Engenheiro Civil
CREA/PB 1601071426



ESTADO DA PARAÍBA
PODER EXECUTIVO MUNICIPAL
PREFEITURA MUNICIPAL DE CATOLÉ DO ROCHA

d - Os casos omissos ou particulares do projeto, que não estejam detalhados e especificados, serão decididos pela FISCALIZAÇÃO ou pela instância superior, prevalecendo, em qualquer caso, o que estabelecem os quantitativos constantes da Planilha Orçamentária, objeto da Licitação.

A EMPREITEIRA deverá providenciar as seguintes instalações no canteiro de obra:

- a. Sanitários para operários;
- b. Tanques para água da construção;
- c. Equipamentos mecânicos;
- d. Canteiro para depósito de material exposto ao tempo;
- e. Instalação de água potável;
- f. Escritório para FISCALIZAÇÃO;
- g. Colocação de placas indicativas da obra com desenhos fornecidos pela PREFEITURA;
- h. Instalação elétrica para a obra;
- i. Almoxarifado;
- j. Alojamento para operários.

Deverão ser apresentados à FISCALIZAÇÃO, "croquis" indicativos das instalações, antes de sua efetiva execução.

02 - DISPOSITIVOS PRELIMINARES

0.1. A execução de todos os serviços contratados obedecerá, rigorosamente, os projetos fornecidos e as especificações, que complementam, no que couber, deverá ser combinado previamente entre as partes.

0.2. Compete ao Construtor fazer prévia visita ao local da obra para proceder minucioso exame das condições locais, averiguarem os serviços e material a empregar. Qualquer dúvida ou irregularidade observada nos projetos ou especificações deverá ser previamente esclarecida com o proprietário e autor do projeto.

0.3. No intuito de tomar todas as precauções necessárias a evitar a ocorrência de acidentes na obra, informamos que, durante a execução dos trabalhos deverá ser rigorosamente observada "Norma Regulamentadora do Ministério do Trabalho" "(NR -18 Obras de Construção, Demolição e Reparos).

Lauri Robson de Figueiredo
Engenheiro Civil
CREA/PB 1601071426



ESTADO DA PARAÍBA

PREFEITURA MUNICIPAL DE CATOLÉ DO ROCHA PB

OBRA: AMPLIAÇÃO DO CAPS DO MUNICÍPIO DE CATOLÉ DO ROCHA - PB

LOCAL: AV. SENADOR RUI CARNEIRO, SN, TANCREDO NEVES

MEMORIAL DESCRITIVO

1. CONSIDERAÇÕES GERAIS:

1.1 Os projetos da reforma e ampliação são constituídos por: Projeto Arquitetônico, Projeto Elétrico, Projeto Hidráulico, Projeto Estrutural, Projeto Sanitário, Orçamento, Memorial Descritivo e Especificações.

1.2 No caso de divergência entre as cotas do projeto e as dimensões, medidas em escala, prevalecerão sempre às cotas.

1.3 Qualquer dúvida quanto ao projeto e ou memorial, deverão ser esclarecidas junto ao responsável técnico.

1.4 Nenhuma modificação poderá ser feita sem autorização do responsável técnico, se isso ocorrer o mesmo não se responsabilizará.

PRELIMINARES

DISPOSIÇÕES GERAIS

- Os serviços contratados serão executados rigorosamente de acordo com as normas a seguir.
- Todos os materiais serão de primeira qualidade e serão inteiramente fornecidos pelo construtor.
- A mão de obra a empregar será especializada sempre que necessário. Será também de primeira qualidade e o acabamento esmerado. O construtor manterá na obra, engenheiro responsável, mestre e funcionários ao bom andamento da obra.
- Será mantido pela firma, serviço de vigilância contínuo, durante a execução e até a entrega definida da obra, cabendo-lhe a responsabilidade dos danos que possam ocorrer pôr negligência.
- Serão impugnados, pela fiscalização, todos os trabalhos que não satisfaçam as condições contratuais.
- Ficará o construtor, obrigado a demolir e refazer os trabalhos rejeitados, logo após o recebimento da ordem de serviços correspondente, ficando por sua exclusiva conta as despesas decorrentes desses serviços.
- Nestas especificações, deve ficar perfeitamente claro que em todos os casos de caracterização de



ESTADO DA PARAÍBA
PREFEITURA MUNICIPAL DE CATOLE DO ROCHA PB

OBRA: AMPLIAÇÃO DO CAPS DO MUNICÍPIO DE CATOLÉ DO ROCHA - PB

LOCAL: AV. SENADOR RUI CARNEIRO, SN, TANCREDO NEVES

matérias especificados que tenham necessidade de serem substituídos por outros equivalentes, só poderão ser feitos com a prévia autorização da fiscalização.

- Todos os materiais aproveitáveis oriundos de demolições, substituições, retiradas, e de outras situações serão relacionadas e com o visto da fiscalização encaminhada ao almoxarifado, com o transporte por conta da contratada.

LOCAÇÃO E DEMARCAÇÃO DA OBRA

- A locação da obra é de responsabilidade do construtor, o qual deverá obedecer rigorosamente às cotas indicadas no projeto, utilizando para tanto, instrumentos como, nível e trena de aço, além de tábuas e pontaletes de madeira.

- Após as marcações dos alinhamentos e pontos de níveis, o construtor comunicará a fiscalização, a qual fará as aferições que julgar oportunas.

- Ocorrendo erro na locação da obra, o construtor se obriga a refazer por sua conta, os serviços que se fizerem necessários, a critério da fiscalização.

ELABORAÇÃO DE PROJETOS

- Os projetos deverão ser apresentados com os respectivos registros do CREA e ART's dos responsáveis, aprovados pelos órgãos concessivos dos respectivos serviços e acompanhados das planilhas de quantitativos, especificações técnicas e memória descritiva de cálculo.

LICENÇAS E TAXAS

- Fica a contratada obrigada a obter todas as licenças, aprovações e franquias necessárias aos serviços contratados, pagando os emolumentos e taxas previstos em lei.

INSTALAÇÃO DA OBRA

- No canteiro ou em local determinado pela fiscalização, será colocada uma placa indicativa das características da obra, obedecendo ao modelo fornecido pela instituição responsável, caso se faça necessário, a fiscalização poderá solicitar a colocação de outras placas em pontos estratégicos, que sirvam de referencial.

- Cabe ao construtor fornecer toda ferramenta, maquinário e equipamentos necessários à perfeita



ESTADO DA PARAÍBA
PREFEITURA MUNICIPAL DE CATOLE DO ROCHA PB

OBRA: AMPLIAÇÃO DO CAPS DO MUNICÍPIO DE CATOLÉ DO ROCHA - PB

LOCAL: AV. SENADOR RUI CARNEIRO, SN, TANCREDO NEVES

execução dos serviços contratados.

ESPECIFICAÇÕES TÉCNICAS DE MATERIAIS E SERVIÇOS

A presente especificação técnica tem por finalidade descrever de forma clara os serviços a serem executados e materiais a empregar, definindo Normas e Condutas Técnicas a serem observadas na Reforma e Ampliação de Creche Municipal, de propriedade da Prefeitura Municipal de Catolé do Rocha-PB, destinado a contribuir para a promoção da saúde da população, a partir da implantação de espaços públicos construídos com toda a estrutura necessária para o perfeito funcionamento, assim contribuindo para o desenvolvimento econômico e social.

SERVIÇOS PRELIMINARES

A contratada, antes de iniciar as obras, deverá apresentar à fiscalização, cópia da ART (Anotação de Responsabilidade Técnica) emitida pelo CREA-PB, devidamente quitada e a matrícula da obra junto ao INSS (Instituto Nacional de Seguridade Social).

Em local de destaque visual, a contratada deverá fixar a placa da obra, nas dimensões de (2,00x3,00m) no modelo adotado pela PMCR, com o nome da:

- Prefeitura Municipal de Catolé do Rocha;

Fica a contratada obrigada a obter todas as licenças, aprovações e franquias necessárias aos serviços contratados, pagando os emolumentos e taxas previstos em lei.

A obra deverá ser iniciada após devidamente instalada, isto é, com seus barracões, escritórios, instalações provisórias, maquinaria e ferramental perfeitamente adequados à natureza dos serviços, inclusive escritório para fiscalização.

Antes de iniciados os serviços de movimento de terra, o terreno deverá estar plenamente limpo, a camada de terra vegetal deverá ser acondicionada em local apropriado para posterior utilização em áreas que se queira urbanizar no local da obra (canteiros ou jardins). Em hipótese nenhuma o material oriundo da camada vegetal poderá ser usado como reaterro. Toda vegetação nativa situada nas proximidades da construção e que não interfira com os trabalhos relacionados a esta deverá ser mantida.



ESTADO DA PARAÍBA
PREFEITURA MUNICIPAL DE CATOLE DO ROCHA PB

OBRA: AMPLIAÇÃO DO CAPS DO MUNICÍPIO DE CATOLÉ DO ROCHA - PB

LOCAL: AV. SENADOR RUI CARNEIRO, SN, TANCREDO NEVES

A obra deve ser locada em estreita observância ao projeto, esclarecendo-se, no que diz respeito às cotas, que o R.N. definido deve ser rigorosamente verificado pelo construtor.

Quaisquer dúvidas que surjam quanto a esta e outras questões deverão ser sanadas junto à fiscalização da obra.

Antes do início efetivo da construção, a obra deverá ser convenientemente locada, com equipe de topografia, com a utilização de instrumentos adequados, visando-se evitar possíveis distorções quanto às dimensões e alinhamentos dos diversos elementos construtivos dos prédios.

Caberá à empresa contratada manter no canteiro de obras um engenheiro civil, encarregados, almoxarifes, apontadores, vigias e demais trabalhadores em quantidades necessárias ao bom andamento dos trabalhos, a fim de que se possa cumprir o prazo previsto para execução desta obra de 365 dias.

O canteiro de obras abrangerá os escritórios, depósito de material e equipamentos, com rede de água, esgoto e energia elétrica e demais instalações pertinentes à execução da obra. Este canteiro deverá ser executado em local estratégico para o bom atendimento às frentes de serviços.

A empresa contratada deverá prever em seu canteiro um local para escritório da FISCALIZAÇÃO, onde manterão arquivo atualizado das plantas do projeto, especificações, ordens de serviços, detalhes e cópia do contrato, além de outros documentos de interesse para a obra.

A empresa contratada será responsável pela higiene e segurança da obra, estando obrigada a cumprir as exigências determinadas pela administração pública e particular, pelas normas de segurança do trabalho nas atividades da construção civil.

MOVIMENTO DE TERRA

Os trabalhos de escavação deverão ser executados com cuidados especiais, a fim de resguardar as estruturas por ventura existentes no terreno, de possíveis danos causados por carregamentos exagerados e (ou) assimétricos, ou pelo impacto gerado pelos equipamentos que forem utilizados.

Todo movimento de terra será executado em função das cotas apontadas no projeto de implantação, e com o mínimo de incômodo para com a vizinhança (terrenos adjacentes).

Será executada escavação manual de valas, com dimensões mínimas conforme indicação em projetos, prevista para os serviços de instalações e estrutura.



ESTADO DA PARAÍBA
PREFEITURA MUNICIPAL DE CATOLE DO ROCHA PB

OBRA: AMPLIAÇÃO DO CAPS DO MUNICÍPIO DE CATOLÉ DO ROCHA - PB

LOCAL: AV. SENADOR RUI CARNEIRO, SN, TANCREDO NEVES

FUNDAÇÕES

A fundação prevista é superficial e do tipo direta (profundidade menor do que 1,50m), executada em um sistema composto de embasamento com pedra argamassada e cintamento em concreto armado, a fim de receber as paredes de alvenaria da edificação, e sapatas isoladas em concreto armado, que terão por função principal transferir ao solo subjacente as cargas oriundas da superestrutura, solo este que deverá ter boa capacidade de carga à ruptura, com valor nominal mínimo de 2 Kgf/cm² (0,2 MPa).

A fundação deverá obedecer, criteriosamente, todos os detalhes constantes no projeto estrutural. Todas as seções estão indicadas em projeto e não deverá, nunca, ser executada com dimensões inferiores aos informados. A alvenaria de embasamento com pedra argamassada terá seção mínima conforme indicação em projeto. Por fim, será colocado um cintamento em concreto armado, com seção de 0,20x0,20m. Em caso de algum recalque no solo, o cintamento ajudará a manter a elevação no mesmo nível, evitando o aparecimento de trincas na parede.

As sapatas isoladas serão em concreto armado com Fck mínimo de 25 MPa, nas dimensões conforme projeto estrutural, assentadas sobre solo que tenha resistência à ruptura acima de 0,2 MPa e lastro de concreto simples, concreto magro, com 3cm de espessura, nas quais também serão embutidos os "arranques" dos pilares, formando o "pescoço" de cada pilar, e que serão preenchidos com concreto de resistência característica mínima de 25 MPa.

ESTRUTURAS DE CONCRETO

- Nenhum elemento estrutural, tal como blocos, vigas, pilares e laje, poderá ser concretado sem a minuciosa verificação por parte da fiscalização, quanto a perfeita localização, dimensão, fôrma, escoramento, armadura, aplicação de "cocadas", etc;
- Haverá execução de concreto armado, vigas baldrame, vigas de cintamento e fundação dos pilares, com concreto armado fck=25,0 MPa, traço 1:2,3:2,7 (cimento/ areia média/ brita 1) - preparo mecânico com betoneira 400 l, sendo o baldrame na dimensão de 0,20 x 0,20m (larg:altura) e o bloco dos pilares em dimensões variáveis indicados em projeto estrutural m;
- Nos locais, dimensões e quantidades indicadas em projeto estrutural anexo serão executados os pilares e vigas, em concreto armado, com Fck=25,0 Mpa, preparado com betoneira, com quantitativos de aço (CA-50 e CA-60) conforme dimensionado em projeto estrutural em anexo e indicado em quadro



ESTADO DA PARAÍBA
PREFEITURA MUNICIPAL DE CATOLE DO ROCHA PB

OBRA: AMPLIAÇÃO DO CAPS DO MUNICÍPIO DE CATOLÉ DO ROCHA - PB

LOCAL: AV. SENADOR RUI CARNEIRO, SN, TANCREDO NEVES

resumo de ferros.

Pilar e Viga

- A execução de qualquer peça deverá satisfazer plenamente às normas da ABNT: NBR 6118/2003.
- O concreto utilizado para confecção das peças estruturais será com betoneira e no traço 1:2,3:2,7 (cimento, areia média e brita1).

Vergas

Todos os vãos de portas e janelas levarão vergas pré-moldadas de concreto armado com Fck = 25 MPa com dimensões de 10x10cm.

Platibanda

- Deverá ser seguido todas as especificações de forma, concreto, armação, cintamento, elevação e revestimentos, presentes neste memorial.

ELEVAÇÃO

- Toda a elevação será em alvenaria de ½ vez, e em seguida será chapiscado (chapisco grosso), rebocado e pintado com tinta látex PVA duas demãos e haverá a execução de revestimento cerâmico em paredes internas especificadas em projeto, alinhadas a prumo, aplicado em panos sem vãos
- Será executada em obediência e alinhamentos indicados no projeto. As espessuras indicadas referem-se às paredes depois de revestidas;
- As paredes de ½ vez, serão em tijolos de oito furos e de boa qualidade;
- Os tijolos deverão ser molhados antes de sua colocação;
- A argamassa usada para o assentamento dos tijolos será no traço no traço 1:2:8 (cimento, cal e areia média);
- As fiadas serão assentadas perfeitamente em nível, alinhadas e aprumadas;
- Para a perfeita aderência das alvenarias de tijolos às superfícies de concreto tais como (teto, vergas, fundo de vigas, pilares) a que se devem justapor, serão chapiscadas com argamassa de cimento e areia grossa no traço 1:3;

Lauri Robson de Figueredo
Engenheiro Civil
CREA/PB 1601071426



ESTADO DA PARAÍBA
PREFEITURA MUNICIPAL DE CATOLÉ DO ROCHA PB

OBRA: AMPLIAÇÃO DO CAPS DO MUNÍCIPIO DE CATOLÉ DO ROCHA - PB

LOCAL: AV. SENADOR RUI CARNEIRO, SN, TANCREDO NEVES

COBERTA

Coberta em Estrutura de madeira:

Estrutura de Madeira :

Trama de madeira composta por ripas, caibros e terças para telhados de até 2 águas para telha cerâmica capa-canal, incluso transporte vertical.

Trama de madeira composta por terças para telhados de até 2 águas para telha ondulada de fibrocimento, metálica, plástica ou termo acústica, incluso transporte vertical.

Telhado de em estrutura de madeira:

Telhamento com telha cerâmica capa-canal, tipo colonial, com até 2 águas, incluso transporte vertical.

IMPERMEABILIZAÇÃO

Todas as fundações enterradas serão impermeabilizadas com tinta asfáltica, sendo aplicados duas demãos.

ESQUADRIA

Portas e Janelas

- Porta em Alumínio de abrir tipo com guarnição, fixação com parafusos - fornecimento e instalação.
- As janelas de alumínio basculante com vidros padronizada.

Ferragens

- As ferragens, quando utilizadas, deverão ser inteiramente novas, em perfeitas condições de funcionamento e de acabamento cromado.
- Todas as peças componentes das esquadrias serão isentas de rebordos e saliências, bem saldadas e esmerilhadas.

INSTALAÇÃO HIDRÁULICA

- A rede de água fria será executada com tubos e conexões de PVC rígido soldável, conforme projeto.
- A distribuição dos pontos está definida em projeto específico.
- A bacia sanitária será convencional, com caixa de descarga acoplada e louça branca na cor branca.
- Lavatório suspenso de louça branca, 29,5x39cm ou equivalente, padrão popular, inclusive flexível em PVC, válvula e engate flexível 30cm plástico e torneira cromada de mesa.



ESTADO DA PARAÍBA
PREFEITURA MUNICIPAL DE CATOLE DO ROCHA PB

OBRA: AMPLIAÇÃO DO CAPS DO MUNICÍPIO DE CATOLÉ DO ROCHA - PB

LOCAL: AV. SENADOR RUI CARNEIRO, SN, TANCREDO NEVES

- Lavatório com bancada em granito travertine, e = 2cm, dim 1.00x0.50, com 01 cuba de louça de embutir, sifão cromado, válvula cromada, torneira cromada, inclusive rodopia 10 cm, assentada.

- Bancada em granito travertine, e = 2cm, dim 1.50x0.60, com 01 cuba de aço inoxidável média de embutir, sifão flexível em PVC, engate flexível 30cm, válvula americana com metal cromado, torneira cromada longa de parede ½ ou ¾, assentada.

- Lavatório com bancada em granito travertine, e = 2cm, larg:0,50m, para pia ou lavatório, inclusive testeira.

INSTALAÇÃO SANITÁRIA

– A rede de esgotos sanitários será executada de acordo com projeto específico, em tubos e conexões em PVC.

O tubo de ventilação será embutido na alvenaria e deverá ultrapassar a altura do beiral em 1,00 cm, devendo ser chumbado no telhamento com argamassa de cimento e areia no traço de 1:3. A distribuição dos pontos está definida em projeto específico.

Serão executadas caixas de inspeção em concreto pré-moldado dn 60mm com tampa h=60cm.

A drenagem pluvial será executada seguindo as definições contidas em projeto. Sendo estas com tubos e conexões em PVC da série R para águas pluviais. E contará com caixa de inspeção em alvenaria em tijolo maciço nas dimensões 60x60x60 cm.

INSTALAÇÃO ELÉTRICA

1 – ENTRADA E MEDIÇÃO DE ENERGIA ELETRICA:

O projeto para fornecimento de energia elétrica abrangerá a interligação da Rede da Concessionária até a alimentação do medidor a ser construído.

2- QUADRO DE DISTRIBUIÇÃO:

A partir do Posto de medição, será instalado o Quadro Geral de Distribuição em Baixa Tensão. (QDF)

A partir do QDC, sairão os circuitos alimentadores TRIFÁSICOS, que alimentarão o quadro de Comando de onde sairá, a alimentação para os circuitos alimentadores.

Lauri Robson de Figueredo
Engenheiro Civil
CREA/PB 1601071426



ESTADO DA PARAÍBA
PREFEITURA MUNICIPAL DE CATOLE DO ROCHA PB

OBRA: AMPLIAÇÃO DO CAPS DO MUNICÍPIO DE CATOLÉ DO ROCHA - PB

LOCAL: AV. SENADOR RUI CARNEIRO, SN, TANCREDO NEVES

3 - CRITÉRIOS DE DIMENSIONAMENTO:

Os Eletrodutos, Fiação e Quadros de distribuição foram projetados, conforme os circuitos de distribuição elétrica com suas fases equilibradas. As caixas de passagem, deverão ser instaladas nas posições indicadas nos desenhos de Projeto e nos locais necessários à correta passagem da fiação. As tubulações deverão ser cuidadosamente instaladas para não ficar em local onde passará equipamentos de perfuração, corte ou peso para não correr o risco de danificar a fiação elétrica.

4 - DESCRIÇÃO DAS INSTALAÇÕES A SEREM FEITAS

GENERALIDADES

O projeto devera ser executado de acordo com informações contidas nos originais de projeto, bem como as disposições dos equipamentos;

O projeto de Entrada após ter sido construído devera ser vistoriado pela concessionária, podendo ser efetuada a sua execução sem aprovação da mesma;

Conter disjuntor tripolar de alimentação, atendendo as normas NBR IEC 947-2 e NBR IEC 898.

Os disjuntores parciais deverão atender as normas NBR IEC 947-2 e NBR IEC 898, com capacidade de ruptura mínima de 5 KA;

5- CONDUTORES

Os cabos alimentadores serão Projetados de modo a serem identificados facilmente nos desenhos, não permitindo assim erros de dimensionamento na hora da execução;

Os fios e cabos deverão seguir o seguinte Código de Cores:

Fase R	Marrom
Fase S	Preto
Fase T	Vermelho
Neutro	Azul Claro
Terra (PE)	Verde

Lauri Robson de Figueredo
Engenheiro Civil
CREA/PB 1601071426

Todos os condutores da Rede de Iluminação devem estar instalados em eletrodutos corretamente montados com continuidade elétrica assegurada;



ESTADO DA PARAÍBA
PREFEITURA MUNICIPAL DE CATOLE DO ROCHA PB

OBRA: AMPLIAÇÃO DO CAPS DO MUNÍCIPIO DE CATOLÉ DO ROCHA - PB

LOCAL: AV. SENADOR RUI CARNEIRO, SN, TANCREDO NEVES

A seção mínima dos condutores de potência e iluminação será de 2,5 mm² mesmo que seja por norma admitida seção inferior;

Não serão admitidos condutores fixos aparentes;

Qualquer isolamento de emendas de condutores, deverá ser feito com fita isolante tipo auto fusão.

Todos os circuitos deverão ser identificados em seus quadros.

8 - ELETRODUTOS

Todos os eletrodutos serão do tipo flexível corrugado e também rígido corrugado com diâmetros mínimos 25mm e 20mm, e percorridos pelo condutor de proteção PE. Não devem ter costuras, rebarbas ou cantos vivos;

Todas as derivações e terminações devem ficar em quadros ou caixas metálicas de ferro galvanizado, com tampa fixada com parafusos do tipo imperdíveis;

As caixas de derivações, quando embutidas, deverão ser de ferro galvanizado;

Toda a tubulação sem fiação ("seca"), deverá ter em seu interior um arame guia para passagem futura de cabos;

9- EQUIPAMENTOS EM GERAL

Nenhum componente das instalações elétricas, inclusive luminárias, soquetes, tomadas e interruptores, poderá ser fixado em madeira ou outro material combustível. Se necessário à madeira ou o material deverá ser forrado com chapa metálica, devidamente aterrada, e posteriormente, aplicados os componentes;

Todos os pontos metálicos deverão ser aterrados ao condutor de proteção.

- A caixa de medição monofásica deverá seguir o padrão da concessionária, sendo com caixa metálica em chapa 18, com porta, onde serão colocados o medidor e a chave geral (disjuntor monopolar de 10 a 30 A, disjuntor bipolar DR 25A e disjuntor tripolar de 10 a 50 A).

-Quadro de distribuição de energia de embutir, em chapa metálica, para 18 disjuntores termomagnéticos, com barramento trifásico e neutro, fornecimento e instalação.

- As tomadas/interruptores serão de embutir, instaladas em caixas de passagem 4x2, em PVC e a rede de luz em caixas de passagem de 3" octogonal, em PVC. Para as tomadas serão um total de 72 (setenta e dois), do tipo 2P + T, de embutir, com suporte para corrente de 10A e 11 (onze), do tipo 2P + T, de embutir, com suporte para corrente de 20A, dispostas no interior da edificação ampliada,



ESTADO DA PARAÍBA
PREFEITURA MUNICIPAL DE CATOLE DO ROCHA PB

OBRA: AMPLIAÇÃO DO CAPS DO MUNICÍPIO DE CATOLÉ DO ROCHA - PB

LOCAL: AV. SENADOR RUI CARNEIRO, SN, TANCREDO NEVES

conforme projeto elétrico em anexo e em atendimento ao item 9.5.2.2.2 da NBR 5410/04. Já para os interruptores serão um total de 45 (quarenta e cinco), sendo do tipo simples de embutir 10A/250V com 1 tecla, simples de embutir 10A/250V com 2 teclas, simples de embutir 10A/250V com 3 teclas, paralela de embutir 10A/250V com 1 tecla, paralela de embutir 10A/250V com 2 teclas, (incluindo suporte e placa) conforme projeto elétrico em anexo.

10- ESPECIFICAÇÃO GERAL DOS PROJETOS:

As especificações e os desenhos destinam-se a descrição para uma execução de obra completamente acabada.

Eles devem ser considerados completamente entre si, e o que constar de um dos documentos, e tão obrigatório como se constasse em ambos.

O executor dos serviços devera ser responsável pela verificação das quantificações dos materiais e qualquer divergência deverão ser consultados o Engenheiro responsável e o Arquiteto.

O executor devera satisfazer a todos os requisitos constantes dos desenhos ou das especificações.

As cotas que constarem dos desenhos deverão prevalecer.

11- NORMAS BÁSICAS PARA EXECUÇÃO:

Para os serviços de execução das instalações constantes do projeto e descritos no respectivo memorial, o executor se obriga a seguir as normas oficiais vigentes, bem como as praticas usuais consagradas para uma perfeita execução dos serviços.

O executor, deverá manter contato sempre com o Eng. Responsável a fim de obter as necessárias aprovações dos serviços a serem executados, conforme o projeto, bem como fazer pedido de ligação e inspeção.

Os serviços deverão ser executados em perfeito sincronismo com o andamento da obra geral, devendo ser observadas as seguintes condições: deverão ser empregadas ferramentas adequadas a cada caso, e durante a concretagem todas as pontas de tubos expostos, bem como as caixas, deverão ser vedadas; os serviços, equipamentos e todos os materiais, deverão atender a norma Técnicas da ABNT; pintar todas as tubulações, quadros, equipamentos, caixas de passagem expostos a "calor e umidade".

Lauri Robson de Figueredo
Engenheiro Civil
CREA/PB 1601071426



ESTADO DA PARAÍBA
PREFEITURA MUNICIPAL DE CATOLE DO ROCHA PB

OBRA: AMPLIAÇÃO DO CAPS DO MUNÍCIPIO DE CATOLÉ DO ROCHA - PB

LOCAL: AV. SENADOR RUI CARNEIRO, SN, TANCREDO NEVES

REVESTIMENTO

- Todos os materiais componentes dos revestimentos, como cimento, areia, cal, água e outros, deverão ser da melhor procedência, para garantir a boa qualidade dos serviços. Antes de iniciar os trabalhos de revestimento, deverá a CONTRATADA, adotar providências para que todas as superfícies a revestir estejam firmes, retilíneas, niveladas e aprumadas. Qualquer correção nesse sentido será feita antes da aplicação do revestimento. A superfície a revestir deverá estar limpa, livre de pó, graxas, óleos ou resíduos orgânicos. As eflorescências visíveis decorrentes de sais solúveis em água (sulfato, cloretos, nitratos, etc.) impedem a aderência firme entre as camadas dos revestimentos. Por isso deverão ser eliminadas as eflorescências através de escovamento a seco, antes do início da aplicação do revestimento. Todas as instalações hidráulicas e elétricas serão executadas antes do chapisco, evitando-se dessa forma, retoques no revestimento. As superfícies impróprias para base de revestimento (por exemplo, partes em madeira ou em ferro) deverão ser cobertas com um suporte de revestimento (tela de arame, etc.). Qualquer camada de revestimento só poderá ser aplicada quando a anterior estiver suficientemente firme. A aplicação de cada nova camada de revestimento exigirá a umidificação da anterior. Serão de responsabilidade da CONTRATADA todos os materiais, equipamentos e mão-de-obra necessários para a perfeita execução dos serviços acima discriminados

Chapisco

- Toda a alvenaria a ser revestida será chapiscada depois de convenientemente limpa e umedecida. O chapisco será executado com argamassa de cimento e areia peneirada, com traço de 1:3 e ter espessura máxima de 5mm. Serão chapiscadas também todas as superfícies lisas de concreto, como teto, montantes, vergas e outros elementos da estrutura que ficarão em contato com a alvenaria, inclusive fundo de vigas. Serão de responsabilidade da CONTRATADA todos os materiais, equipamentos e mão-de-obra necessários para a perfeita execução dos serviços acima discriminados.

Emboço

Emboço ou massa única em argamassa traço 1:2:8, preparo manual, aplicada manualmente em faces internas de paredes, espessura de 10 mm. O emboço de cada pano de parede somente será iniciado após a completa pega das argamassas de alvenaria e chapisco. De início, serão executadas as guias,



ESTADO DA PARAÍBA
PREFEITURA MUNICIPAL DE CATOLE DO ROCHA PB

OBRA: AMPLIAÇÃO DO CAPS DO MUNICÍPIO DE CATOLÉ DO ROCHA - PB

LOCAL: AV. SENADOR RUI CARNEIRO, SN, TANCREDO NEVES

faixas verticais de argamassa, afastadas de 1 a 2 metros, que servirão de referência. As guias internas serão constituídas por sarrafos de dimensões apropriadas, fixados nas extremidades superior e inferior da parede por meio de botões de argamassa, com auxílio de fio de prumo. Preenchidas as faixas de alto e baixo entre as referências, dever-se-á proceder ao desempenamento com régua, segundo a vertical. Depois de secas as faixas de argamassa, serão retirados os sarrafos e emboçados os espaços. Depois de sarrafeados, os emboços deverão apresentar-se regularizados e ásperos, para facilitar a aderência do reboco. Serão de responsabilidade da CONTRATADA todos os materiais, equipamentos e mão-de-obra necessários para a perfeita execução dos serviços acima discriminados.

Cerâmica

O revestimento cerâmico para paredes internas a altura de 3,50 sendo tipo esmaltada extra de dimensões 33x45 cm, alinhadas a prumo, coloração perfeitamente uniforme, dureza e sonoridade características e resistência suficientes, totalmente isentos de qualquer imperfeição, de padronagem especificada em projeto, com rejunte em epóxi em cor branca. O assentamento será procedido a seco, com emprego de argamassa de alta adesividade, o que dispensa a operação de molhar as superfícies do emboço e do azulejo ou ladrilho. As juntas serão em material epóxi (com índice de absorção de água inferior a 4%) e corridas e, rigorosamente, dentro de nível e prumo, a espessura das juntas será de 2mm. Decorridos 72 horas do assentamento, inicia-se a operação do rejuntamento, o que será efetuado com pasta de cimento branco e pó de mármore no traço volumétrico de 1:4. A proporção desse produto não poderá ser superior a 20% do volume de cimento. Quando necessário, os cortes e os furos das cerâmicas só poderão ser feitos com equipamentos próprio para essa finalidade, não se admitindo o processo manual. Os cortes e furos deverão ser preenchidos com o mesmo material utilizado para o rejuntamento. As cerâmicas deverão ser assentadas com argamassa pronta.

PAVIMENTAÇÃO

Os serviços de pavimentação serão concentrados na ampliação da obra, a parte reformada será reaproveitada todo o piso, Após da execução do lastro de concreto, será executado o contra piso, deverá também ser procedido o aterro, e nivelamento de maneira a serem obtidos os níveis finais, com a utilização de material arenoso, abundantemente molhado e compactado. A área que o receberá deverá



ESTADO DA PARAÍBA
PREFEITURA MUNICIPAL DE CATOLE DO ROCHA PB

OBRA: AMPLIAÇÃO DO CAPS DO MUNICÍPIO DE CATOLÉ DO ROCHA - PB

LOCAL: AV. SENADOR RUI CARNEIRO, SN, TANCREDO NEVES

estar limpa e nivelada; após então, será executado o referido lastro de concreto no traço 1:4 (cimento e areia). A espessura mínima do contrapiso deverá ser de 2 cm, pois o terreno nunca estará completamente plano e em nível. Quando se tem um aterro e este for maior que 1,00 m, deve ser executado com cuidados especiais. Quando não se puder confiar num aterro recente, convém armar o concreto com ferro e nesses casos o concreto é mais resistente, podendo usar o traço 1: 2,5: 4.

Deverá ser proibida a passagem sobre o piso, mesmo sobre tábuas, nas 24 horas seguintes à sua execução. As juntas deverão ficar perfeitamente alinhadas com espessura mínima de 5 mm.

Nos lugares determinados em projeto serão aplicados revestimento cerâmico em porcelanato para piso, com placas de dimensões 35x35cm, assentados sobre argamassa colante AC III, na cor bege ou indicada pela Prefeitura, e rejuntados com rejunte industrial, também na cor bege, conforme especificações do fabricante.

Para promover acessibilidade será construída uma rampa padrão em concreto simples (FCK=15MPa), despolpada, que será pintada com duas demãos de tinta a base de epóxi além do piso tátil de alerta direcional. (Conforme Detalhe em projeto)

PINTURA

A CONTRATADA deverá, antes de aplicar a tinta, preparar a superfície tornando-a limpa, seca, lisa, isenta de graxas, óleos, poeiras, ceras, resinas, sais solúveis e ferrugem, corrigindo-se a porosidade, quando exagerada. As superfícies de acabamento (paredes) receberão acabamento aplicação da tinta.

Antes da realização da pintura é obrigatória a realização de um teste de coloração, utilizando a base com a cor selecionada pela FISCALIZAÇÃO. Deverão ser usadas as tintas já preparadas em fábricas, não sendo permitidas composições, salvo se especificadas pelo projeto ou FISCALIZAÇÃO. As tintas aplicadas serão diluídas conforme orientação do fabricante e aplicadas na proporção recomendada. As camadas serão uniformes, sem corrimento, falhas ou marcas de pincéis. Para a execução de qualquer tipo de pintura as superfícies a serem pintadas serão cuidadosamente limpas, escovadas e raspadas, de modo a remover sujeiras, poeiras e outras substâncias estranhas, serão protegidas quando perfeitamente secas e lixadas, cada demão de tinta somente será aplicada quando a precedente estiver perfeitamente seca, devendo-se observar um intervalo de 24 horas entre demãos sucessivas, igual cuidado deverá ser tomado entre demãos de tinta e de massa plástica, observando



ESTADO DA PARAÍBA

PREFEITURA MUNICIPAL DE CATOLE DO ROCHA PB

OBRA: AMPLIAÇÃO DO CAPS DO MUNICÍPIO DE CATOLÉ DO ROCHA - PB

LOCAL: AV. SENADOR RUI CARNEIRO, SN, TANCREDO NEVES

um intervalo mínimo de 48 horas após cada demão de massa, deverão ser adotadas precauções especiais, a fim de evitar respingos de tinta em superfícies não destinadas à pintura, como vidros, ferragens de esquadrias e outras.

As superfícies e peças deverão ser protegidas e isoladas com tiras de papel, pano ou outros materiais e os salpicos deverão ser removidos, enquanto a tinta estiver fresca, empregando-se um removedor adequado, sempre que necessário.

Serão de responsabilidade da CONTRATADA todos os materiais, equipamentos e mão-de-obra necessários para a perfeita execução dos serviços acima discriminados.

As esquadrias metálicas receberão pintura esmalte de alto brilho, em duas demãos.

SERVIÇO FINAL

- Limpeza final da obra

- Rampas de acessibilidade de dimensões indicadas em projeto com piso em concreto armado e corrimão em alumínio.

- A CONTRATADA deverá entregar a obra em perfeito estado de limpeza e conservação, devendo apresentar funcionamento perfeito de todas as suas instalações e aparelhos e com as instalações definitivamente ligadas.

O canteiro da obra deverá ser mantido limpo, removendo lixos e entulhos para locais próprios que não causem prejuízos ao andamento da construção.

Deverão ser devidamente removidos da obra todos os materiais e equipamentos, assim como as peças remanescentes e sobras utilizáveis de materiais, ferramentas e acessórios.

Todos os pisos deverão ser totalmente limpos, e todos os detritos que ficarem aderentes deverão ser removidos, sem danos às superfícies.

Durante a limpeza da obra deve-se ter o cuidado de vedar todos os ralos para que os detritos provenientes da limpeza não venham a obstruí-los posteriormente.

Todos os metais, ferragens e louças deverão ficar totalmente limpas, polidos, tendo sido removido todo o material aderente que se obtenha suas condições normais. Todas as ferragens serão limpas e lubrificadas, substituindo-se aquelas que não apresentarem perfeito funcionamento e acabamento.

Deverá haver cuidado especial com a limpeza dos vidros, sobretudo junto às esquadrias, removendo os resíduos.



ESTADO DA PARAÍBA
PREFEITURA MUNICIPAL DE CATOLÉ DO ROCHA PB

OBRA: AMPLIAÇÃO DO CAPS DO MUNICÍPIO DE CATOLÉ DO ROCHA - PB

LOCAL: AV. SENADOR RUI CARNEIRO, SN, TANCREDO NEVES

Deverá ser realizada a remoção de todo o entulho da obra, deixando-a completamente desimpedida de todos os resíduos de construção, bem como cuidadosamente varridos os seus acessos.

A limpeza dos elementos deverá ser realizada de modo a não danificar outras partes ou componentes da edificação, utilizando-se produtos que não prejudiquem as superfícies a serem limpas.

Particular cuidado deverá ser aplicado na remoção de quaisquer detritos ou salpicos de argamassa endurecida das superfícies.

Deverão ser cuidadosamente removidas todas as manchas e salpicos de tinta de todas as partes e componentes da edificação, dando-se especial atenção à limpeza dos vidros, ferragens, esquadrias, luminárias e peças e metais sanitários.

A CONTRATADA deverá promover a suas custas toda recuperação da área destruída ou danificada no andamento da obra, incluindo a recomposição de camada vegetal ou pavimentação quando necessária. A recuperação é considerada como parte integrante da obra e deverá ser aprovada pela FISCALIZAÇÃO, sendo pré-requisito para liberação da medição.

Serão de responsabilidade da CONTRATADA todos os materiais, equipamentos e mão-de-obra necessários para a perfeita execução dos serviços acima discriminados.

CONSIDERAÇÕES FINAIS

Em caso de divergência entre as informações existentes no projeto de arquitetura e memorial descritivo com os presentes na planilha orçamentária, deverão prevalecer as informações da planilha orçamentária.

CATOLÉ DO ROCHA-PB, 18 DE AGOSTO DE 2022.



Lauri Robson de Figueiredo
Engenheiro Civil
CREA/PB 1601071426

MEMORIAL DE FOTOS

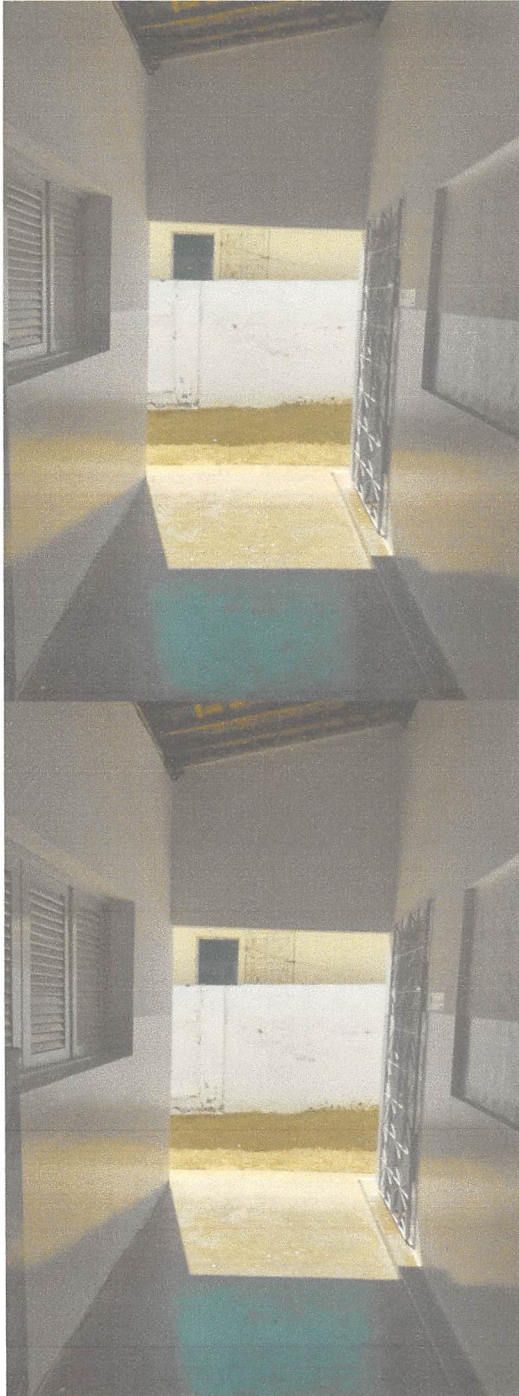
AMPLIAÇÃO DO CAPS

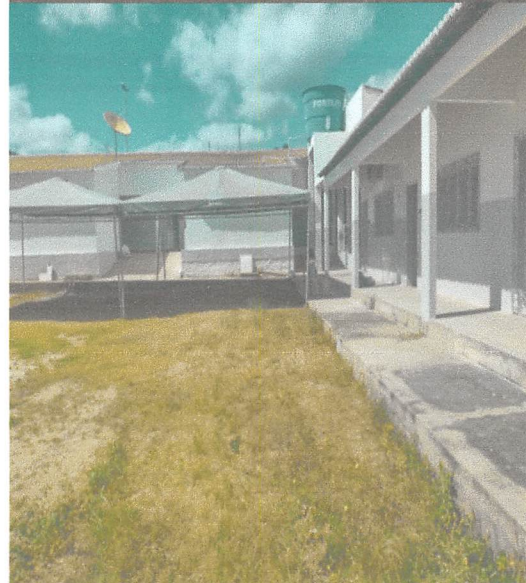
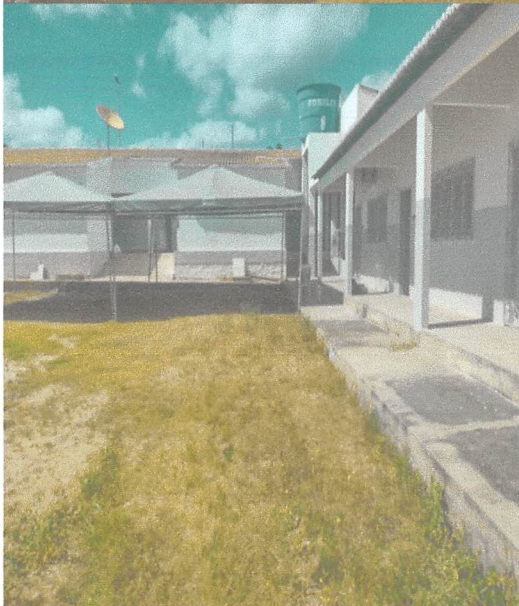

Lauri Robson de Figueredo
Engenheiro Civil
CREA/PB 1601071426



Lauri Robson de Figueredo
Engenheiro Civil
CREA/PB 1601071426



RELATÓRIO ANALÍTICO - COMPOSIÇÕES DE CUSTOS

OBRA:	AMPLIAÇÃO DO CAPS (CONSTRUÇÃO DE BLOCO DE BANHEIROS E ÁREA DE RECREAÇÃO) NO MUNICÍPIO DE CATOLÉ DO ROCHA - PB	DATA : 23/08/2022	L.S. Hora: 85,69%	
DESCRIÇÃO:	AMPLIAÇÃO DO CAPS (CONSTRUÇÃO DE BLOCO DE BANHEIROS E ÁREA DE RECREAÇÃO) NO MUNICÍPIO DE CATOLÉ DO ROCHA - PB	BDI : 26,70%	L.S. Mês: 48,16%	
LOCAL:	AVENIDA SENADOR RUI CARNEIRO SN -TANCREDO NEVES - CATOLÉ DO ROCHA/PB	FONTE	VERSÃO	REF.
CLIENTE:	PREFEITURA MUNICIPAL DE CATOLÉ DO ROCHA PB.	CAGEPA	2020/12	04/2021
		ORSE	2022/05	07/2022
		SEINFRA	027.1 COM DESONERAÇÃO	05/2021
		SICRO	2016/11 COM DESONERAÇÃO	03/2017
		SINAPI	2022/06 COM DESONERAÇÃO	07/2022
		Composição	PRÓPRIA	

1.1. C030048-1 - FORNECIMENTO E FIXAÇÃO DE PLACA DA OBRA EM CHAPA GALVANIZADA - ADAPTADO DE COMPESA 01.03.07U (M2)

Material		FONTE	UNID	COEFICIENTE	PREÇO UNITÁRIO	TOTAL
00004813	PLACA DE OBRA (PARA CONSTRUÇÃO CIVIL) EM CHAPA GALVANIZADA *N. 22*, ADESIVADA, DE *2,4 X 1,2* M (SEM POSTES PARA FIXAÇÃO)	SINAPI	M2	1,0000	430,00	430,00
00004491	PONTALETE *7,5 X 7,5* CM EM PINUS, MISTA OU EQUIVALENTE DA REGIAO - BRUTA	SINAPI	M	3,5200	13,17	46,35
00005074	PREGO DE AÇO POLIDO COM CABECA 15 X 18 (1 1/2 X 13)	SINAPI	KG	0,1000	28,49	2,84
00005061	PREGO DE AÇO POLIDO COM CABECA 18 X 27 (2 1/2 X 10)	SINAPI	KG	0,0500	25,00	1,25
TOTAL Material:						480,44

Serviço		FONTE	UNID	COEFICIENTE	PREÇO UNITÁRIO	TOTAL
88262	CARPINTEIRO DE FORMAS COM ENCARGOS COMPLEMENTARES	SINAPI	H	0,4000	19,33	7,73
94963	CONCRETO FCK = 15MPA, TRAÇO 1:3,4:3,5 (EM MASSA SECA DE CIMENTO/ AREIA MÉDIA/ BRITA 1) - PREPARO MECÂNICO COM BETONEIRA 400 L. AF_05/2021	SINAPI	M3	0,0059	369,51	2,18
88309	PEDREIRO COM ENCARGOS COMPLEMENTARES	SINAPI	H	0,0300	19,56	0,58
88316	SERVENTE COM ENCARGOS COMPLEMENTARES	SINAPI	H	0,0500	15,52	0,77
TOTAL Serviço:						11,26

VALOR:	491,70
VALOR COM BDI:	622,98

1.2. 99059 - LOCAÇÃO CONVENCIONAL DE OBRA, UTILIZANDO GABARITO DE TÁBUAS CORRIDAS PONTALETADAS A CADA 2,00M - 2 UTILIZAÇÕES. AF_10/2018 (M)

Material		FONTE	UNID	COEFICIENTE	PREÇO UNITÁRIO	TOTAL
00004433	CAIBRO NAO APARELHADO *7,5 X 7,5* CM, EM MACARANDUBA, ANGELIM OU EQUIVALENTE DA REGIAO - BRUTA	SINAPI	M	0,41250000	20,53	8,46
00005068	PREGO DE AÇO POLIDO COM CABECA 17 X 21 (2 X 11)	SINAPI	KG	0,11100000	25,43	2,82
00004417	SARRAFO NAO APARELHADO *2,5 X 7* CM, EM MACARANDUBA, ANGELIM OU EQUIVALENTE DA REGIAO - BRUTA	SINAPI	M	0,74450000	5,71	4,25
00010567	TABUA *2,5 X 23* CM EM PINUS, MISTA OU EQUIVALENTE DA REGIAO - BRUTA	SINAPI	M	0,55000000	14,88	8,18
00007356	TINTA LATEX ACRILICA PREMIUM, COR BRANCO FOSCO	SINAPI	L	0,02560000	22,85	0,58
TOTAL Material:						24,29

Serviço		FONTE	UNID	COEFICIENTE	PREÇO UNITÁRIO	TOTAL
88239	AJUDANTE DE CARPINTEIRO COM ENCARGOS COMPLEMENTARES	SINAPI	H	0,35630000	15,44	5,50
88262	CARPINTEIRO DE FORMAS COM ENCARGOS COMPLEMENTARES	SINAPI	H	0,71250000	19,33	13,77
94974	CONCRETO MAGRO PARA LASTRO, TRAÇO 1:4,5:4,5 (EM MASSA SECA DE CIMENTO/ AREIA MÉDIA/ BRITA 1) - PREPARO MANUAL. AF_05/2021	SINAPI	M3	0,00460000	378,76	1,74
99062	MARCAÇÃO DE PONTOS EM GABARITO OU CAVALETE. AF_10/2018	SINAPI	UN	1,50000000	1,81	2,71
91693	SERRA CIRCULAR DE BANCADA COM MOTOR ELÉTRICO POTÊNCIA DE 5HP, COM COIFA PARA DISCO 10" - CHI DIURNO. AF_08/2015	SINAPI	CHI	0,01680000	18,53	0,31
91692	SERRA CIRCULAR DE BANCADA COM MOTOR ELÉTRICO POTÊNCIA DE 5HP, COM COIFA PARA DISCO 10" - CHP DIURNO. AF_08/2015	SINAPI	CHP	0,00390000	19,66	0,07
TOTAL Serviço:						24,10

VALOR:	48,39
VALOR COM BDI:	61,31

Lauri Robson de Figueiredo
Engenheiro Civil
CREA/PB 1601071426

RELATÓRIO ANALÍTICO - COMPOSIÇÕES DE CUSTOS

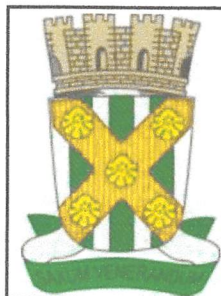

OBRA:	AMPLIAÇÃO DO CAPS (CONSTRUÇÃO DE BLOCO DE BANHEIROS E ÁREA DE RECREAÇÃO) NO MUNICÍPIO DE CATOLÉ DO ROCHA - PB	DATA : 23/08/2022	L.S. Hora: 85,69%
DESCRIÇÃO:	AMPLIAÇÃO DO CAPS (CONSTRUÇÃO DE BLOCO DE BANHEIROS E ÁREA DE RECREAÇÃO) NO MUNICÍPIO DE CATOLÉ DO ROCHA - PB	BDI : 26,70%	L.S. Mês: 48,16%
LOCAL:	AVENIDA SENADOR RUI CARNEIRO SN -TANCREDO NEVES - CATOLÉ DO ROCHA/PB	FORNTE	VERSÃO
CLIENTE:	PREFEITURA MUNICIPAL DE CATOLÉ DO ROCHA PB.	CAGEPA	2020/12
		ORSE	2022/05
		SEINFRA	027.1 COM DESONERAÇÃO
		SICRO	2016/11 COM DESONERAÇÃO
		SINAPI	2022/06 COM DESONERAÇÃO
		Composição	PROPRIA
		REF.	
			04/2021
			07/2022
			05/2021
			03/2017
			07/2022

2.1. 93358 - ESCAVAÇÃO MANUAL DE VALA COM PROFUNDIDADE MENOR OU IGUAL A 1,30 M. AF_02/2021 (M3)

Serviço	FONTE	UNID	COEFICIENTE	PREÇO UNITÁRIO	TOTAL	
88316	SERVEnte COM ENCARGOS COMPLEMENTARES	SINAPI	H	3,95600000	15,52	61,39
TOTAL Serviço:					61,39	
VALOR:					61,39	
VALOR COM BDI:					77,78	

2.2. C0054 - ALVENARIA DE EMBASAMENTO DE PEDRA ARGAMASSADA (M3)

Material	FONTE	UNID	COEFICIENTE	PREÇO UNITÁRIO	TOTAL	
I0109	AREIA MEDIA	SEINFRA	M3	0,36480000	67,5000	24,6240
I0805	CIMENTO PORTLAND	SEINFRA	KG	109,50000000	0,5600	61,3200
I1600	PEDRA DE MÃO (RACHÃO)	SEINFRA	M3	1,10000000	66,0600	72,6660
TOTAL Material:					158,6100	
Mão de Obra	FONTE	UNID	COEFICIENTE	PREÇO UNITÁRIO	TOTAL	
I2391	PEDREIRO	SEINFRA	H	6,00000000	20,9176	125,5200
I2543	SERVEnte	SEINFRA	H	9,00000000	15,6482	140,8500
TOTAL Mão de Obra:					266,3700	
VALOR:					424,98	
VALOR COM BDI:					538,45	

2.3. CPU-CAPS-2.3 - ATERRO APILOADO (MANUAL) EM CAMADAS DE 20 CM COM MATERIAL DE EMPRÉSTIMO (M3) (M³)

Material	FONTE	UNID	COEFICIENTE	PREÇO UNITÁRIO	TOTAL	
00006076	SAIBRO PARA ARGAMASSA (COLETADO NO COMERCIO)	SINAPI	M3	1,10000000	102,50	112,75
TOTAL Material:					112,75	
Serviço	FONTE	UNID	COEFICIENTE	PREÇO UNITÁRIO	TOTAL	
88316	SERVEnte COM ENCARGOS COMPLEMENTARES	SINAPI	H	3,00000000	15,52	46,56
TOTAL Serviço:					46,56	
VALOR:					159,31	
VALOR COM BDI:					201,85	

3.1.1. 96538 - FABRICAÇÃO, MONTAGEM E DESMONTAGEM DE FÔRMA PARA SAPATA, EM CHAPA DE MADEIRA COMPENSADA RESINADA, E=17 MM, 2 UTILIZAÇÕES. AF_06/2017 (M2)

Material	FONTE	UNID	COEFICIENTE	PREÇO UNITÁRIO	TOTAL	
00001358	CHAPA/PAINEL DE MADEIRA COMPENSADA RESINADA (MADEIRITE RESINADO ROSA) PARA FORMA DE CONCRETO, DE 2200 x 1100 MM, E = 17 MM	SINAPI	M2	0,79100000	27,53	21,77
00002692	DESMOLDANTE PROTETOR PARA FORMAS DE MADEIRA, DE BASE OLEOSA EMULSIONADA EM AGUA	SINAPI	L	0,01000000	7,71	0,07
00004491	PONTALETE *7,5 X 7,5* CM EM PINUS, MISTA OU EQUIVALENTE DA REGIAO - BRUTA	SINAPI	M	1,72600000	13,17	22,73
00020247	PREGO DE ACO POLIDO COM CABECA 15 X 15 (1 1/4 X 13)	SINAPI	KG	0,03100000	28,16	0,87
00005074	PREGO DE ACO POLIDO COM CABECA 15 X 18 (1 1/2 X 13)	SINAPI	KG	0,02400000	28,49	0,68

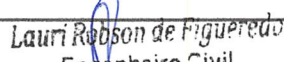
 Lauri Robson de Figueiredo
 Engenheiro Civil
 CREA/PB 1601071426



RELATÓRIO ANALÍTICO - COMPOSIÇÕES DE CUSTOS

OBRA:	AMPLIAÇÃO DO CAPS (CONSTRUÇÃO DE BLOCO DE BANHEIROS E ÁREA DE RECREAÇÃO) NO MUNICÍPIO DE CATOLÉ DO ROCHA - PB	DATA : 23/08/2022	L.S. Hora: 85,69%	
DESCRIÇÃO:	AMPLIAÇÃO DO CAPS (CONSTRUÇÃO DE BLOCO DE BANHEIROS E ÁREA DE RECREAÇÃO) NO MUNICÍPIO DE CATOLÉ DO ROCHA - PB	BDI : 26,70%	L.S. Mês: 48,16%	
LOCAL:	AVENIDA SENADOR RUI CARNEIRO SN -TANCREDO NEVES - CATOLÉ DO ROCHA/PB	FONTES	VERSÃO	REF.
CLIENTE:	PREFEITURA MUNICIPAL DE CATOLÉ DO ROCHA PB.	CAGEPA	2020/12	04/2021
		ORSE	2022/05	07/2022
		SEINFRA	027.1 COM DESONERAÇÃO	05/2021
		SICRO	2016/11 COM DESONERAÇÃO	03/2017
		SINAPI	2022/06 COM DESONERAÇÃO	07/2022
		Composição	PRÓPRIA	

00005073	PREGO DE ACO POLIDO COM CABECA 17 X 24 (2 1/4 X 11)	SINAPI	KG	0,13000000	25,92	3,36
00040304	PREGO DE ACO POLIDO COM CABECA DUPLA 17 X 27 (2 1/2 X 11)	SINAPI	KG	0,02400000	31,39	0,75
00004517	SARRAFO *2,5 X 7,5* CM EM PINUS, MISTA OU EQUIVALENTE DA REGIAO - BRUTA	SINAPI	M	14,37800000	4,60	66,13
TOTAL Material:						116,36

Serviço	FONTES	UNID	COEFICIENTE	PREÇO UNITÁRIO	TOTAL	
88239	AJUDANTE DE CARPANTEIRO COM ENCARGOS COMPLEMENTARES	SINAPI	H	1,61100000	15,44	24,87
88262	CARPANTEIRO DE FORMAS COM ENCARGOS COMPLEMENTARES	SINAPI	H	4,72700000	19,33	91,37
91693	SERRA CIRCULAR DE BANCADA COM MOTOR ELÉTRICO POTÊNCIA DE 5HP, COM COIFA PARA DISCO 10" - CHI DIURNO. AF_08/2015	SINAPI	CHI	0,26500000	18,53	4,91
91692	SERRA CIRCULAR DE BANCADA COM MOTOR ELÉTRICO POTÊNCIA DE 5HP, COM COIFA PARA DISCO 10" - CHP DIURNO. AF_08/2015	SINAPI	CHP	0,13500000	19,66	2,65
TOTAL Serviço:						123,80

VALOR:	240,16
VALOR COM BDI:	304,28

3.1.2. S10027 - Impermeabilização com asfalto elastomérico c/armação de véu de poliéster, inclusive primer (p/fundação) (m2)

Material	FONTES	UNID	COEFICIENTE	PREÇO UNITÁRIO	TOTAL	
100626S	Manta líquida de base asfáltica modificada com a adição de elastômeros diluídos em solvente orgânico, aplicação a frio (membrana impermeabilizante asfáltica)	ORSE	kg	3,50000000	24,31	85,09
100511S	Primer para manta asfáltica a base de asfalto modificado diluído em solvente, aplicação a frio	ORSE	l	0,45000000	24,48	11,02
104030S	Veú poliéster	ORSE	m2	1,10000000	7,05	7,76
TOTAL Material:						103,87

Mão de Obra	FONTES	UNID	COEFICIENTE	PREÇO UNITÁRIO	TOTAL	
104750S	Pedreiro (horista)	ORSE	h	0,50000000	12,87	6,44
106111S	Servente de obras	ORSE	h	1,00000000	10,23	10,23
TOTAL Mão de Obra:						16,67

Serviço	FONTES	UNID	COEFICIENTE	PREÇO UNITÁRIO	TOTAL	
S10550	Encargos Complementares - Pedreiro	ORSE	h	0,50000000	3,66	1,83
S10549	Encargos Complementares - Servente	ORSE	h	1,00000000	3,76	3,76
TOTAL Serviço:						5,59

VALOR:	126,13
VALOR COM BDI:	159,81

3.1.3. 94971 - CONCRETO FCK = 25MPa, TRAÇO 1:2,3:2,7 (EM MASSA SECA DE CIMENTO/ AREIA MÉDIA/ BRITA 1) - PREPARO MECÂNICO COM BETONEIRA 600 L. AF_05/2021 (M3)

Material	FONTES	UNID	COEFICIENTE	PREÇO UNITÁRIO	TOTAL	
00000370	AREIA MÉDIA - POSTO JAZIDA/FORNECEDOR (RETIRADO NA JAZIDA, SEM TRANSPORTE)	SINAPI	M3	0,72750000	100,00	72,75
00001379	CIMENTO PORTLAND COMPOSTO CP II-32	SINAPI	KG	364,94330000	0,63	229,91
00004721	PEDRA BRITADA N. 1 (9,5 a 19 MM) POSTO PEDREIRA/FORNECEDOR, SEM FRETE	SINAPI	M3	0,59720000	96,99	57,92
TOTAL Material:						360,58

Serviço	FONTES	UNID	COEFICIENTE	PREÇO UNITÁRIO	TOTAL
---------	--------	------	-------------	----------------	-------

Lauri Robson de Figueiredo
Engenheiro Civil
CREA/PB 1601071426



RELATÓRIO ANALÍTICO - COMPOSIÇÕES DE CUSTOS

OBRA:	AMPLIAÇÃO DO CAPS (CONSTRUÇÃO DE BLOCO DE BANHEIROS E ÁREA DE RECREAÇÃO) NO MUNICÍPIO DE CATOLÉ DO ROCHA - PB	DATA : 23/08/2022	L.S. Hora: 85,69%	
DESCRIÇÃO:	AMPLIAÇÃO DO CAPS (CONSTRUÇÃO DE BLOCO DE BANHEIROS E ÁREA DE RECREAÇÃO) NO MUNICÍPIO DE CATOLÉ DO ROCHA - PB	BDI : 26,70%	L.S. Mês: 48,16%	
LOCAL:	AVENIDA SENADOR RUI CARNEIRO SN -TANCREDO NEVES - CATOLÉ DO ROCHA/PB	FONTE	VERSÃO	REF.
CLIENTE:	PREFEITURA MUNICIPAL DE CATOLÉ DO ROCHA PB.	CAGEPA	2020/12	04/2021
		ORSE	2022/05	07/2022
		SEINFRA	027.1 COM DESONERAÇÃO	05/2021
		SICRO	2016/11 COM DESONERAÇÃO	03/2017
		SINAPI	2022/06 COM DESONERAÇÃO	07/2022
		Composição	PROPRIA	

89226	BETONEIRA CAPACIDADE NOMINAL DE 600 L, CAPACIDADE DE MISTURA 360 L, MOTOR ELÉTRICO TRIFÁSICO POTÊNCIA DE 4 CV, SEM CARREGADOR - CHI DIURNO. AF_11/2014	SINAPI	CHI	0,60670000	1,39	0,84
89225	BETONEIRA CAPACIDADE NOMINAL DE 600 L, CAPACIDADE DE MISTURA 360 L, MOTOR ELÉTRICO TRIFÁSICO POTÊNCIA DE 4 CV, SEM CARREGADOR - CHP DIURNO. AF_11/2014	SINAPI	CHP	0,64340000	4,73	3,04
88377	OPERADOR DE BETONEIRA ESTACIONÁRIA/MISTURADOR COM ENCARGOS COMPLEMENTARES	SINAPI	H	1,25010000	15,84	19,80
88316	SERVENTE COM ENCARGOS COMPLEMENTARES	SINAPI	H	1,97920000	15,52	30,71
					TOTAL Serviço:	54,39
					VALOR:	414,97
					VALOR COM BDI:	525,77

3.1.4. 103670 - LANÇAMENTO COM USO DE BALDES, ADENSAMENTO E ACABAMENTO DE CONCRETO EM ESTRUTURAS. AF_12/2015 (M3)

Serviço	FONTE	UNID	COEFICIENTE	PREÇO UNITÁRIO	TOTAL	
88262	CARPINTEIRO DE FORMAS COM ENCARGOS COMPLEMENTARES	SINAPI	H	2,45900000	47,53	
88309	PEDREIRO COM ENCARGOS COMPLEMENTARES	SINAPI	H	2,45900000	48,09	
88316	SERVENTE COM ENCARGOS COMPLEMENTARES	SINAPI	H	7,37700000	114,49	
90587	VIBRADOR DE IMERSÃO, DIÂMETRO DE PONTEIRA 45MM, MOTOR ELÉTRICO TRIFÁSICO POTÊNCIA DE 2 CV - CHI DIURNO. AF_06/2015	SINAPI	CHI	1,41700000	0,79	
90586	VIBRADOR DE IMERSÃO, DIÂMETRO DE PONTEIRA 45MM, MOTOR ELÉTRICO TRIFÁSICO POTÊNCIA DE 2 CV - CHP DIURNO. AF_06/2015	SINAPI	CHP	1,04200000	1,41	
					TOTAL Serviço:	212,31
					VALOR:	212,31
					VALOR COM BDI:	269,00

3.1.5. 96543 - ARMAÇÃO DE BLOCO, VIGA BALDRAME E SAPATA UTILIZANDO AÇO CA-60 DE 5 MM - MONTAGEM. AF_06/2017 (KG)

Material	FONTE	UNID	COEFICIENTE	PREÇO UNITÁRIO	TOTAL	
00043132	ARAME RECOZIDO 16 BWG, D = 1,65 MM (0,016 KG/M) OU 18 BWG, D = 1,25 MM (0,01 KG/M)	SINAPI	KG	0,02500000	0,73	
00039017	ESPACADOR / DISTANCIADOR CIRCULAR COM ENTRADA LATERAL, EM PLASTICO, PARA VERGALHAO *4,2 A 12,5* MM, COBRIMENTO 20 MM	SINAPI	UN	1,96650000	0,43	
					TOTAL Material:	1,16
Serviço	FONTE	UNID	COEFICIENTE	PREÇO UNITÁRIO	TOTAL	
88238	AJUDANTE DE ARMADOR COM ENCARGOS COMPLEMENTARES	SINAPI	H	0,06350000	0,98	
88245	ARMADOR COM ENCARGOS COMPLEMENTARES	SINAPI	H	0,19450000	3,78	
92800	CORTE E DOBRA DE AÇO CA-60, DIÂMETRO DE 5,0 MM. AF_06/2022	SINAPI	KG	1,00000000	11,61	
					TOTAL Serviço:	16,37
					VALOR:	17,53
					VALOR COM BDI:	22,21

3.1.6. 96545 - ARMAÇÃO DE BLOCO, VIGA BALDRAME OU SAPATA UTILIZANDO AÇO CA-50 DE 8 MM - MONTAGEM. AF_06/2017 (KG)

Material	FONTE	UNID	COEFICIENTE	PREÇO UNITÁRIO	TOTAL
00043132	ARAME RECOZIDO 16 BWG, D = 1,65 MM (0,016 KG/M) OU 18 BWG, D = 1,25 MM (0,01 KG/M)	SINAPI	KG	0,02500000	0,73

Lauri Robson de Figueiredo
Engenheiro Civil
CREA/PB 1601071426



RELATÓRIO ANALÍTICO - COMPOSIÇÕES DE CUSTOS

OBRA:	AMPLIAÇÃO DO CAPS (CONSTRUÇÃO DE BLOCO DE BANHEIROS E ÁREA DE RECREAÇÃO) NO MUNICÍPIO DE CATOLÉ DO ROCHA - PB	DATA : 23/08/2022	L.S. Hora: 85,69%	
DESCRIÇÃO:	AMPLIAÇÃO DO CAPS (CONSTRUÇÃO DE BLOCO DE BANHEIROS E ÁREA DE RECREAÇÃO) NO MUNICÍPIO DE CATOLÉ DO ROCHA - PB	BDI : 26,70%	L.S. Mês: 48,16%	
LOCAL:	AVENIDA SENADOR RUI CARNEIRO SN -TANCREDO NEVES - CATOLÉ DO ROCHA/PB	FONTE	VERSÃO	REF.
CLIENTE:	PREFEITURA MUNICIPAL DE CATOLÉ DO ROCHA PB.	CAGEPA	2020/12	04/2021
		ORSE	2022/05	07/2022
		SEINFRA	027.1 COM DESONERAÇÃO	05/2021
		SICRO	2016/11 COM DESONERAÇÃO	03/2017
		SINAPI	2022/06 COM DESONERAÇÃO	07/2022
		Composição	PRÓPRIA	

00039017	ESPACADOR / DISTANCIADOR CIRCULAR COM ENTRADA LATERAL, EM PLASTICO, PARA VERGALHAO *4,2 A 12,5* MM, COBRIMENTO 20 MM	SINAPI	UN	0,72400000	0,22	0,15
TOTAL Material:						0,88

Serviço	FONTE	UNID	COEFICIENTE	PREÇO UNITÁRIO	TOTAL	
88238	AJUDANTE DE ARMADOR COM ENCARGOS COMPLEMENTARES	SINAPI	H	0,03750000	15,53	0,58
88245	ARMADOR COM ENCARGOS COMPLEMENTARES	SINAPI	H	0,11550000	19,45	2,24
92802	CORTE E DOBRA DE AÇO CA-50, DIÂMETRO DE 8,0 MM. AF_06/2022	SINAPI	KG	1,00000000	12,38	12,38
TOTAL Serviço:						15,20
VALOR:						16,08
VALOR COM BDI:						20,37

3.1.7. 96546 - ARMAÇÃO DE BLOCO, VIGA BALDRAME OU SAPATA UTILIZANDO AÇO CA-50 DE 10 MM - MONTAGEM. AF_06/2017 (KG)

Material	FONTE	UNID	COEFICIENTE	PREÇO UNITÁRIO	TOTAL	
00043132	ARAME RECOZIDO 16 BWG, D = 1,65 MM (0,016 KG/M) OU 18 BWG, D = 1,25 MM (0,01 KG/M)	SINAPI	KG	0,02500000	29,55	0,73
00039017	ESPACADOR / DISTANCIADOR CIRCULAR COM ENTRADA LATERAL, EM PLASTICO, PARA VERGALHAO *4,2 A 12,5* MM, COBRIMENTO 20 MM	SINAPI	UN	0,46550000	0,22	0,10
TOTAL Material:						0,83

Serviço	FONTE	UNID	COEFICIENTE	PREÇO UNITÁRIO	TOTAL	
88238	AJUDANTE DE ARMADOR COM ENCARGOS COMPLEMENTARES	SINAPI	H	0,02900000	15,53	0,45
88245	ARMADOR COM ENCARGOS COMPLEMENTARES	SINAPI	H	0,08900000	19,45	1,73
92803	CORTE E DOBRA DE AÇO CA-50, DIÂMETRO DE 10,0 MM. AF_06/2022	SINAPI	KG	1,00000000	11,53	11,53
TOTAL Serviço:						13,71
VALOR:						14,54
VALOR COM BDI:						18,42

3.1.8. 96547 - ARMAÇÃO DE BLOCO, VIGA BALDRAME OU SAPATA UTILIZANDO AÇO CA-50 DE 12,5 MM - MONTAGEM. AF_06/2017 (KG)

Material	FONTE	UNID	COEFICIENTE	PREÇO UNITÁRIO	TOTAL	
00043132	ARAME RECOZIDO 16 BWG, D = 1,65 MM (0,016 KG/M) OU 18 BWG, D = 1,25 MM (0,01 KG/M)	SINAPI	KG	0,02500000	29,55	0,73
00039017	ESPACADOR / DISTANCIADOR CIRCULAR COM ENTRADA LATERAL, EM PLASTICO, PARA VERGALHAO *4,2 A 12,5* MM, COBRIMENTO 20 MM	SINAPI	UN	0,30600000	0,22	0,06
TOTAL Material:						0,79

Serviço	FONTE	UNID	COEFICIENTE	PREÇO UNITÁRIO	TOTAL	
88238	AJUDANTE DE ARMADOR COM ENCARGOS COMPLEMENTARES	SINAPI	H	0,02200000	15,53	0,34
88245	ARMADOR COM ENCARGOS COMPLEMENTARES	SINAPI	H	0,06800000	19,45	1,32
92804	CORTE E DOBRA DE AÇO CA-50, DIÂMETRO DE 12,5 MM. AF_06/2022	SINAPI	KG	1,00000000	9,92	9,92
TOTAL Serviço:						11,58
VALOR:						12,37
VALOR COM BDI:						15,67

Lauri Robson de Figueiredo
Engenheiro Civil
CREA/PB 1601071426



RELATÓRIO ANALÍTICO - COMPOSIÇÕES DE CUSTOS

OBRA:	AMPLIAÇÃO DO CAPS (CONSTRUÇÃO DE BLOCO DE BANHEIROS E ÁREA DE RECREAÇÃO) NO MUNICÍPIO DE CATOLÉ DO ROCHA - PB	DATA : 23/08/2022	L.S. Hora: 85,69%	
DESCRIÇÃO:	AMPLIAÇÃO DO CAPS (CONSTRUÇÃO DE BLOCO DE BANHEIROS E ÁREA DE RECREAÇÃO) NO MUNICÍPIO DE CATOLÉ DO ROCHA - PB	BDI : 26,70%	L.S. Mês: 48,16%	
LOCAL:	AVENIDA SENADOR RUI CARNEIRO SN -TANCREDO NEVES - CATOLÉ DO ROCHA/PB	FONTE	VERSÃO	REF.
CLIENTE:	PREFEITURA MUNICIPAL DE CATOLÉ DO ROCHA PB.	CAGEPA	2020/12	04/2021
		ORSE	2022/05	07/2022
		SEINFRA	027.1 COM DESONERAÇÃO	05/2021
		SICRO	2016/11 COM DESONERAÇÃO	03/2017
		SINAPI	2022/06 COM DESONERAÇÃO	07/2022
		Composição	PRÓPRIA	

3.1.9. 96616 - LASTRO DE CONCRETO MAGRO, APLICADO EM BLOCOS DE COROAMENTO OU SAPATAS. AF_08/2017 (M3)

Serviço	FONTE	UNID	COEFICIENTE	PREÇO UNITÁRIO	TOTAL	
94968	CONCRETO MAGRO PARA LASTRO, TRAÇO 1:4,5:4,5 (EM MASSA SECA DE CIMENTO/ AREIA MÉDIA/ BRITA 1) - PREPARO MECÂNICO COM BETONEIRA 600 L. AF_05/2021	SINAPI	M3	1,13000000	332,07	375,23
88309	PEDREIRO COM ENCARGOS COMPLEMENTARES	SINAPI	H	6,21200000	19,56	121,50
88316	SERVENTE COM ENCARGOS COMPLEMENTARES	SINAPI	H	1,69400000	15,52	26,29
TOTAL Serviço:					523,02	
VALOR:					523,02	
VALOR COM BDI:					662,67	

3.2.1. 96536 - FABRICAÇÃO, MONTAGEM E DESMONTAGEM DE FÔRMA PARA VIGA BALDRAME, EM MADEIRA SERRADA, E=25 MM, 4 UTILIZAÇÕES. AF_06/2017 (M2)

Material	FONTE	UNID	COEFICIENTE	PREÇO UNITÁRIO	TOTAL	
00002692	DESMOLDANTE PROTETOR PARA FORMAS DE MADEIRA, DE BASE OLEOSA EMULSIONADA EM AGUA	SINAPI	L	0,01700000	7,71	0,13
00004491	PONTALETE *7,5 X 7,5* CM EM PINUS, MISTA OU EQUIVALENTE DA REGIAO - BRUTA	SINAPI	M	0,60500000	13,17	7,96
00005073	PREGO DE ACO POLIDO COM CABECA 17 X 24 (2 1/4 X 11)	SINAPI	KG	0,02600000	25,92	0,67
00040304	PREGO DE ACO POLIDO COM CABECA DUPLA 17 X 27 (2 1/2 X 11)	SINAPI	KG	0,03400000	31,39	1,06
00004517	SARRAFO *2,5 X 7,5* CM EM PINUS, MISTA OU EQUIVALENTE DA REGIAO - BRUTA	SINAPI	M	0,56700000	4,60	2,60
00006189	TABUA NAO APARELHADA *2,5 X 30* CM, EM MACARANDUBA, ANGELIM OU EQUIVALENTE DA REGIAO - BRUTA	SINAPI	M	1,00800000	21,65	21,82
TOTAL Material:					34,24	

Serviço	FONTE	UNID	COEFICIENTE	PREÇO UNITÁRIO	TOTAL	
88239	AJUDANTE DE CARPINEIRO COM ENCARGOS COMPLEMENTARES	SINAPI	H	0,47100000	15,44	7,27
88262	CARPINEIRO DE FORMAS COM ENCARGOS COMPLEMENTARES	SINAPI	H	1,14500000	19,33	22,13
91693	SERRA CIRCULAR DE BANCADA COM MOTOR ELÉTRICO POTÊNCIA DE 5HP, COM COIFA PARA DISCO 10" - CHI DIURNO. AF_08/2015	SINAPI	CHI	0,01400000	18,53	0,25
91692	SERRA CIRCULAR DE BANCADA COM MOTOR ELÉTRICO POTÊNCIA DE 5HP, COM COIFA PARA DISCO 10" - CHP DIURNO. AF_08/2015	SINAPI	CHP	0,01700000	19,66	0,33
TOTAL Serviço:					29,98	
VALOR:					64,22	
VALOR COM BDI:					81,37	

3.2.2. S10027 - Impermeabilização com asfalto elastomérico c/armação de véu de poliéster, inclusive primer (p/fundação) (m2)

Material	FONTE	UNID	COEFICIENTE	PREÇO UNITÁRIO	TOTAL	
100626S	Manta líquida de base asfáltica modificada com a adição de elastômeros diluídos em solvente orgânico, aplicação a frio (membrana impermeabilizante asfáltica)	ORSE	kg	3,50000000	24,31	85,09
100511S	Primer para manta asfáltica a base de asfalto modificado diluído em solvente, aplicação a frio	ORSE	l	0,45000000	24,48	11,02
104030S	Veu poliéster	ORSE	m2	1,10000000	7,05	7,76
TOTAL Material:					103,87	

Mão de Obra	FONTE	UNID	COEFICIENTE	PREÇO UNITÁRIO	TOTAL	
104750S	Pedreiro (horista)	ORSE	h	0,50000000	12,87	6,44
106111S	Servente de obras	ORSE	h	1,00000000	10,23	10,23

Lauri Robson de Figueiredo
Engenheiro Civil
CREA/PB 1601071426



RELATÓRIO ANALÍTICO - COMPOSIÇÕES DE CUSTOS

OBRA:	AMPLIAÇÃO DO CAPS (CONSTRUÇÃO DE BLOCO DE BANHEIROS E ÁREA DE RECREAÇÃO) NO MUNICÍPIO DE CATOLÉ DO ROCHA - PB	DATA : 23/08/2022	L.S. Hora: 85,69%	
DESCRIÇÃO:	AMPLIAÇÃO DO CAPS (CONSTRUÇÃO DE BLOCO DE BANHEIROS E ÁREA DE RECREAÇÃO) NO MUNICÍPIO DE CATOLÉ DO ROCHA - PB	BDI : 26,70%	L.S. Mês: 48,16%	
LOCAL:	AVENIDA SENADOR RUI CARNEIRO SN -TANCREDO NEVES - CATOLÉ DO ROCHA/PB	FONTE	VERSÃO	REF.
CLIENTE:	PREFEITURA MUNICIPAL DE CATOLÉ DO ROCHA PB.	CAGEPA	2020/12	04/2021
		ORSE	2022/05	07/2022
		SEINFRA	027.1 COM DESONERAÇÃO	05/2021
		SICRO	2016/11 COM DESONERAÇÃO	03/2017
		SINAPI	2022/06 COM DESONERAÇÃO	07/2022
		Composição	PRÓPRIA	

TOTAL Mão de Obra:	16,67
--------------------	-------

Serviço	FONTE	UNID	COEFICIENTE	PREÇO UNITÁRIO	TOTAL	
S10550	Encargos Complementares - Pedreiro	ORSE	h	0,50000000	3,66	1,83
S10549	Encargos Complementares - Servente	ORSE	h	1,00000000	3,76	3,76
TOTAL Serviço:					5,59	

VALOR:	126,13
VALOR COM BDI:	159,81

3.2.3. 94971 - CONCRETO FCK = 25MPa, TRAÇO 1:2,3:2,7 (EM MASSA SECA DE CIMENTO/ AREIA MÉDIA/ BRITA 1) - PREPARO MECÂNICO COM BETONEIRA 600 L. AF_05/2021 (M3)

Material	FONTE	UNID	COEFICIENTE	PREÇO UNITÁRIO	TOTAL	
0000370	AREIA MEDIA - POSTO JAZIDA/FORNECEDOR (RETIRADO NA JAZIDA, SEM TRANSPORTE)	SINAPI	M3	0,72750000	100,00	72,75
00001379	CIMENTO PORTLAND COMPOSTO CP II-32	SINAPI	KG	364,94330000	0,63	229,91
00004721	PEDRA BRITADA N. 1 (9,5 a 19 MM) POSTO PEDREIRA/FORNECEDOR, SEM FRETE	SINAPI	M3	0,59720000	96,99	57,92
TOTAL Material:					360,58	

Serviço	FONTE	UNID	COEFICIENTE	PREÇO UNITÁRIO	TOTAL	
89226	BETONEIRA CAPACIDADE NOMINAL DE 600 L, CAPACIDADE DE MISTURA 360 L, MOTOR ELÉTRICO TRIFÁSICO POTÊNCIA DE 4 CV, SEM CARREGADOR - CHI DIURNO. AF_11/2014	SINAPI	CHI	0,60670000	1,39	0,84
89225	BETONEIRA CAPACIDADE NOMINAL DE 600 L, CAPACIDADE DE MISTURA 360 L, MOTOR ELÉTRICO TRIFÁSICO POTÊNCIA DE 4 CV, SEM CARREGADOR - CHP DIURNO. AF_11/2014	SINAPI	CHP	0,64340000	4,73	3,04
88377	OPERADOR DE BETONEIRA ESTACIONÁRIA/MISTURADOR COM ENCARGOS COMPLEMENTARES	SINAPI	H	1,25010000	15,84	19,80
88316	SERVENTE COM ENCARGOS COMPLEMENTARES	SINAPI	H	1,97920000	15,52	30,71
TOTAL Serviço:					54,39	

VALOR:	414,97
VALOR COM BDI:	525,77

3.2.4. 103670 - LANÇAMENTO COM USO DE BALDES, ADENSAMENTO E ACABAMENTO DE CONCRETO EM ESTRUTURAS. AF_12/2015 (M3)

Serviço	FONTE	UNID	COEFICIENTE	PREÇO UNITÁRIO	TOTAL	
88262	CARPINTEIRO DE FORMAS COM ENCARGOS COMPLEMENTARES	SINAPI	H	2,45900000	19,33	47,53
88309	PEDREIRO COM ENCARGOS COMPLEMENTARES	SINAPI	H	2,45900000	19,56	48,09
88316	SERVENTE COM ENCARGOS COMPLEMENTARES	SINAPI	H	7,37700000	15,52	114,49
90587	VIBRADOR DE IMERSÃO, DIÂMETRO DE PONTEIRA 45MM, MOTOR ELÉTRICO TRIFÁSICO POTÊNCIA DE 2 CV - CHI DIURNO. AF_06/2015	SINAPI	CHI	1,41700000	0,56	0,79
90586	VIBRADOR DE IMERSÃO, DIÂMETRO DE PONTEIRA 45MM, MOTOR ELÉTRICO TRIFÁSICO POTÊNCIA DE 2 CV - CHP DIURNO. AF_06/2015	SINAPI	CHP	1,04200000	1,36	1,41
TOTAL Serviço:					212,31	

VALOR:	212,31
VALOR COM BDI:	269,00

3.2.5. 96543 - ARMAÇÃO DE BLOCO, VIGA BALDRAME E SAPATA UTILIZANDO AÇO CA-60 DE 5 MM - MONTAGEM. AF_06/2017 (KG)

Lauri Robson de Figueiredo
Engenheiro Civil
CREA/PB 1601071426

RELATÓRIO ANALÍTICO - COMPOSIÇÕES DE CUSTOS

	OBRA:	AMPLIAÇÃO DO CAPS (CONSTRUÇÃO DE BLOCO DE BANHEIROS E ÁREA DE RECREAÇÃO) NO MUNICÍPIO DE CATOLÉ DO ROCHA - PB	DATA : 23/08/2022	L.S. Hora: 85,69%	
	DESCRIÇÃO:	AMPLIAÇÃO DO CAPS (CONSTRUÇÃO DE BLOCO DE BANHEIROS E ÁREA DE RECREAÇÃO) NO MUNICÍPIO DE CATOLÉ DO ROCHA - PB	BDI : 26,70%	L.S. Mês: 48,16%	
	LOCAL:	AVENIDA SENADOR RUI CARNEIRO SN -TANCREDO NEVES - CATOLÉ DO ROCHA/PB	FONTE	VERSÃO	REF.
	CLIENTE:	PREFEITURA MUNICIPAL DE CATOLÉ DO ROCHA PB.	CAGEPA	2020/12	04/2021
		ORSE	2022/05	07/2022	
		SEINFRA	027.1 COM DESONERAÇÃO	05/2021	
		SICRO	2016/11 COM DESONERAÇÃO	03/2017	
		SINAPI	2022/06 COM DESONERAÇÃO	07/2022	
		Composição		PRÓPRIA	

Material		FONTE	UNID	COEFICIENTE	PREÇO UNITÁRIO	TOTAL
00043132	ARAME RECOZIDO 16 BWG, D = 1,65 MM (0,016 KG/M) OU 18 BWG, D = 1,25 MM (0,01 KG/M)	SINAPI	KG	0,02500000	29,55	0,73
00039017	ESPACADOR / DISTANCIADOR CIRCULAR COM ENTRADA LATERAL, EM PLASTICO, PARA VERGALHAO *4,2 A 12,5* MM, COBRIMENTO 20 MM	SINAPI	UN	1,96650000	0,22	0,43
TOTAL Material:						1,16

Serviço		FONTE	UNID	COEFICIENTE	PREÇO UNITÁRIO	TOTAL
88238	AJUDANTE DE ARMADOR COM ENCARGOS COMPLEMENTARES	SINAPI	H	0,06350000	15,53	0,98
88245	ARMADOR COM ENCARGOS COMPLEMENTARES	SINAPI	H	0,19450000	19,45	3,78
92800	CORTE E DOBRA DE AÇO CA-60, DIÂMETRO DE 5,0 MM. AF_06/2022	SINAPI	KG	1,00000000	11,61	11,61
TOTAL Serviço:						16,37

VALOR:	17,53
VALOR COM BDI:	22,21

3.2.6. 96545 - ARMAÇÃO DE BLOCO, VIGA BALDRAME OU SAPATA UTILIZANDO AÇO CA-50 DE 8 MM - MONTAGEM. AF_06/2017 (KG)

Material		FONTE	UNID	COEFICIENTE	PREÇO UNITÁRIO	TOTAL
00043132	ARAME RECOZIDO 16 BWG, D = 1,65 MM (0,016 KG/M) OU 18 BWG, D = 1,25 MM (0,01 KG/M)	SINAPI	KG	0,02500000	29,55	0,73
00039017	ESPACADOR / DISTANCIADOR CIRCULAR COM ENTRADA LATERAL, EM PLASTICO, PARA VERGALHAO *4,2 A 12,5* MM, COBRIMENTO 20 MM	SINAPI	UN	0,72400000	0,22	0,15
TOTAL Material:						0,88

Serviço		FONTE	UNID	COEFICIENTE	PREÇO UNITÁRIO	TOTAL
88238	AJUDANTE DE ARMADOR COM ENCARGOS COMPLEMENTARES	SINAPI	H	0,03750000	15,53	0,58
88245	ARMADOR COM ENCARGOS COMPLEMENTARES	SINAPI	H	0,11550000	19,45	2,24
92802	CORTE E DOBRA DE AÇO CA-50, DIÂMETRO DE 8,0 MM. AF_06/2022	SINAPI	KG	1,00000000	12,38	12,38
TOTAL Serviço:						15,20

VALOR:	16,08
VALOR COM BDI:	20,37

4.1.1. 92433 - MONTAGEM E DESMONTAGEM DE FÔRMA DE PILARES RETANGULARES E ESTRUTURAS SIMILARES, PÉ-DIREITO DUPLO, EM CHAPA DE MADEIRA COMPENSADA PLASTIFICADA, 10 UTILIZAÇÕES. AF_09/2020 (M2)

Equipamento		FONTE	UNID	COEFICIENTE	PREÇO UNITÁRIO	TOTAL
00040271	LOCACAO DE APRUMADOR METALICO DE PILAR, COM ALTURA E ANGULO REGULAVEIS, EXTENSAO DE *1,50* A *2,80* M	SINAPI	MES	0,19600000	5,36	1,05
00040287	LOCACAO DE BARRA DE ANCORAGEM DE 0,80 A 1,20 M DE EXTENSAO, COM ROSCA DE 5/8", INCLUINDO PORCA E FLANGE	SINAPI	MES	0,78500000	2,06	1,61
00040275	LOCACAO DE VIGA SANDUICHE METALICA VAZADA PARA TRAVAMENTO DE PILARES, ALTURA DE *8* CM, LARGURA DE *6* CM E EXTENSAO DE 2 M	SINAPI	MES	0,39300000	8,25	3,24
TOTAL Equipamento:						5,90

Material		FONTE	UNID	COEFICIENTE	PREÇO UNITÁRIO	TOTAL
00002692	DESMOLDANTE PROTETOR PARA FORMAS DE MADEIRA, DE BASE OLEOSA EMULSIONADA EM AGUA	SINAPI	L	0,00400000	7,71	0,03
00040304	PREGO DE AÇO POLIDO COM CABECA DUPLA 17 X 27 (2 1/2 X 11)	SINAPI	KG	0,01900000	31,39	0,59
TOTAL Material:						0,62

Serviço		FONTE	UNID	COEFICIENTE	PREÇO UNITÁRIO	TOTAL
---------	--	-------	------	-------------	----------------	-------

 Lauri Robinson de Figueredo
 Engenheiro Civil
 CREA/PB 1601071426

RELATÓRIO ANALÍTICO - COMPOSIÇÕES DE CUSTOS



OBRA:	AMPLIAÇÃO DO CAPS (CONSTRUÇÃO DE BLOCO DE BANHEIROS E ÁREA DE RECREAÇÃO) NO MUNICÍPIO DE CATOLÉ DO ROCHA - PB	DATA : 23/08/2022	L.S. Hora: 85,69%
DESCRIÇÃO:	AMPLIAÇÃO DO CAPS (CONSTRUÇÃO DE BLOCO DE BANHEIROS E ÁREA DE RECREAÇÃO) NO MUNICÍPIO DE CATOLÉ DO ROCHA - PB	BDI : 26,70%	L.S. Mês: 48,16%
LOCAL:	AVENIDA SENADOR RUI CARNEIRO SN -TANCREDO NEVES - CATOLÉ DO ROCHA/PB	FONTES	VERSÃO
CLIENTE:	PREFEITURA MUNICIPAL DE CATOLÉ DO ROCHA PB.	CAGEPA	2020/12
		ORSE	2022/05
		SEINFRA	027.1 COM DESONERAÇÃO
		SICRO	2016/11 COM DESONERAÇÃO
		SINAPI	2022/06 COM DESONERAÇÃO
		Composição	PRÓPRIA
			REF.
			04/2021
			07/2022
			05/2021
			03/2017
			07/2022

88239	AJUDANTE DE CARPANTEIRO COM ENCARGOS COMPLEMENTARES	SINAPI	H	0,19900000	15,44	3,07
88262	CARPANTEIRO DE FORMAS COM ENCARGOS COMPLEMENTARES	SINAPI	H	1,08800000	19,33	21,03
92264	FABRICAÇÃO DE FÔRMA PARA PILARES E ESTRUTURAS SIMILARES, EM CHAPA DE MADEIRA COMPENSADA PLASTIFICADA, E = 18 MM. AF_09/2020	SINAPI	M2	0,10500000	173,06	18,17
TOTAL Serviço:						42,27
VALOR:						48,79
VALOR COM BDI:						61,82

4.1.2. 92718 - CONCRETAGEM DE PILARES, FCK = 25 MPA, COM USO DE BALDES EM EDIFICAÇÃO COM SEÇÃO MÉDIA DE PILARES MENOR OU IGUAL A 0,25 M² - LANÇAMENTO, ADENSAMENTO E ACABAMENTO. AF_12/2015 (M³)

Geral	FONTE	UNID	COEFICIENTE	PREÇO UNITÁRIO	TOTAL	
92718	CONCRETAGEM DE PILARES, FCK = 25 MPA, COM USO DE BALDES EM EDIFICAÇÃO COM SEÇÃO MÉDIA DE PILARES MENOR OU IGUAL A 0,25 M² - LANÇAMENTO, ADENSAMENTO E ACABAMENTO. AF_12/2015	SINAPI	M³	1,00000000	0,00	0,00
TOTAL Geral:					0,00	
VALOR:					0,00	
VALOR COM BDI:					0,00	

4.1.3. 92759 - ARMAÇÃO DE PILAR OU VIGA DE ESTRUTURA CONVENCIONAL DE CONCRETO ARMADO UTILIZANDO AÇO CA-60 DE 5,0 MM - MONTAGEM. AF_06/2022 (KG)

Material	FONTE	UNID	COEFICIENTE	PREÇO UNITÁRIO	TOTAL	
00043132	ARAME RECOZIDO 16 BWG, D = 1,65 MM (0,016 KG/M) OU 18 BWG, D = 1,25 MM (0,01 KG/M)	SINAPI	KG	0,02500000	29,55	0,73
00039017	ESPACADOR / DISTANCIADOR CIRCULAR COM ENTRADA LATERAL, EM PLASTICO, PARA VERGALHAO *4,2 A 12,5* MM, COBRIMENTO 20 MM	SINAPI	UN	1,19000000	0,22	0,26
TOTAL Material:					0,99	

Serviço	FONTE	UNID	COEFICIENTE	PREÇO UNITÁRIO	TOTAL	
88238	AJUDANTE DE ARMADOR COM ENCARGOS COMPLEMENTARES	SINAPI	H	0,01750000	15,53	0,27
88245	ARMADOR COM ENCARGOS COMPLEMENTARES	SINAPI	H	0,10690000	19,45	2,07
92800	CORTE E DOBRA DE AÇO CA-60, DIÂMETRO DE 5,0 MM. AF_06/2022	SINAPI	KG	1,00000000	11,61	11,61
TOTAL Serviço:					13,95	
VALOR:					14,94	
VALOR COM BDI:					18,93	

4.1.4. 92762 - ARMAÇÃO DE PILAR OU VIGA DE ESTRUTURA CONVENCIONAL DE CONCRETO ARMADO UTILIZANDO AÇO CA-50 DE 10,0 MM - MONTAGEM. AF_06/2022 (KG)

Material	FONTE	UNID	COEFICIENTE	PREÇO UNITÁRIO	TOTAL	
00043132	ARAME RECOZIDO 16 BWG, D = 1,65 MM (0,016 KG/M) OU 18 BWG, D = 1,25 MM (0,01 KG/M)	SINAPI	KG	0,02500000	29,55	0,73
00039017	ESPACADOR / DISTANCIADOR CIRCULAR COM ENTRADA LATERAL, EM PLASTICO, PARA VERGALHAO *4,2 A 12,5* MM, COBRIMENTO 20 MM	SINAPI	UN	0,54300000	0,22	0,11
TOTAL Material:					0,84	

Serviço	FONTE	UNID	COEFICIENTE	PREÇO UNITÁRIO	TOTAL	
88238	AJUDANTE DE ARMADOR COM ENCARGOS COMPLEMENTARES	SINAPI	H	0,00640000	15,53	0,09
88245	ARMADOR COM ENCARGOS COMPLEMENTARES	SINAPI	H	0,03920000	19,45	0,76

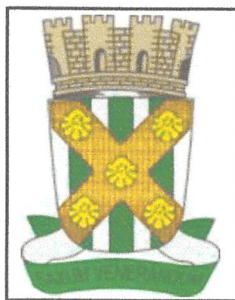

RELATÓRIO ANALÍTICO - COMPOSIÇÕES DE CUSTOS

OBRA:	AMPLIAÇÃO DO CAPS (CONSTRUÇÃO DE BLOCO DE BANHEIROS E ÁREA DE RECREAÇÃO) NO MUNICÍPIO DE CATOLÉ DO ROCHA - PB	DATA : 23/08/2022	L.S. Hora: 85,69%	
DESCRIÇÃO:	AMPLIAÇÃO DO CAPS (CONSTRUÇÃO DE BLOCO DE BANHEIROS E ÁREA DE RECREAÇÃO) NO MUNICÍPIO DE CATOLÉ DO ROCHA - PB	BDI : 26,70%	L.S. Mês: 48,16%	
LOCAL:	AVENIDA SENADOR RUI CARNEIRO SN -TANCREDO NEVES - CATOLÉ DO ROCHA/PB	FONTE	VERSÃO	REF.
CLIENTE:	PREFEITURA MUNICIPAL DE CATOLÉ DO ROCHA PB.	CAGEPA	2020/12	04/2021
		ORSE	2022/05	07/2022
		SEINFRA	027.1 COM DESONERAÇÃO	05/2021
		SICRO	2016/11 COM DESONERAÇÃO	03/2017
		SINAPI	2022/06 COM DESONERAÇÃO	07/2022
		Composição	PRÓPRIA	

92803	CORTE E DOBRA DE AÇO CA-50, DIÂMETRO DE 10,0 MM. AF_06/2022	SINAPI	KG	1,00000000	11,53	11,53
TOTAL Serviço:						12,38
VALOR:						13,22
VALOR COM BDI:						16,75

4.1.5. 92763 - ARMAÇÃO DE PILAR OU VIGA DE ESTRUTURA CONVENCIONAL DE CONCRETO ARMADO UTILIZANDO AÇO CA-50 DE 12,5 MM - MONTAGEM. AF_06/2022 (KG)

Material	FONTE	UNID	COEFICIENTE	PREÇO UNITÁRIO	TOTAL	
00043132	ARAME RECOZIDO 16 BWG, D = 1,65 MM (0,016 KG/M) OU 18 BWG, D = 1,25 MM (0,01 KG/M)	SINAPI	KG	0,02500000	29,55	0,73
00039017	ESPACADOR / DISTANCIADOR CIRCULAR COM ENTRADA LATERAL, EM PLASTICO, PARA VERGALHAO *4,2 A 12,5* MM, COBRIMENTO 20 MM	SINAPI	UN	0,36700000	0,22	0,08
TOTAL Material:					0,81	

Serviço	FONTE	UNID	COEFICIENTE	PREÇO UNITÁRIO	TOTAL	
88238	AJUDANTE DE ARMADOR COM ENCARGOS COMPLEMENTARES	SINAPI	H	0,00420000	15,53	0,06
88245	ARMADOR COM ENCARGOS COMPLEMENTARES	SINAPI	H	0,02570000	19,45	0,49
92804	CORTE E DOBRA DE AÇO CA-50, DIÂMETRO DE 12,5 MM. AF_06/2022	SINAPI	KG	1,00000000	9,92	9,92
TOTAL Serviço:					10,47	
VALOR:					11,28	
VALOR COM BDI:					14,29	

4.2.1. 92480 - MONTAGEM E DESMONTAGEM DE FÔRMA DE VIGA, ESCORAMENTO METÁLICO, PÉ-DIREITO SIMPLES, EM CHAPA DE MADEIRA PLASTIFICADA, 18 UTILIZAÇÕES. AF_09/2020 (M2)

Equipamento	FONTE	UNID	COEFICIENTE	PREÇO UNITÁRIO	TOTAL	
00040287	LOCACAO DE BARRA DE ANCORAGEM DE 0,80 A 1,20 M DE EXTENSAO, COM ROSCA DE 5/8", INCLUINDO PORCA E FLANGE	SINAPI	MES	0,47400000	2,06	0,97
00040339	LOCACAO DE CRUZETA PARA ESCORA METALICA	SINAPI	MES	1,18600000	2,06	2,44
00010749	LOCACAO DE ESCORA METALICA TELESCOPICA, COM ALTURA REGULAVEL DE *1,80* A *3,20* M, COM CAPACIDADE DE CARGA DE NO MINIMO 1000 KGF (10 KN), INCLUSO TRIPE E FORCADO	SINAPI	MES	1,18600000	3,78	4,48
00040275	LOCACAO DE VIGA SANDUICHE METALICA VAZADA PARA TRAVAMENTO DE PILARES, ALTURA DE *8* CM, LARGURA DE *6* CM E EXTENSAO DE 2 M	SINAPI	MES	0,35600000	8,25	2,93
TOTAL Equipamento:					10,82	

Material	FONTE	UNID	COEFICIENTE	PREÇO UNITÁRIO	TOTAL	
00002692	DESMOLDANTE PROTETOR PARA FORMAS DE MADEIRA, DE BASE OLEOSA EMULSIONADA EM AGUA	SINAPI	L	0,00400000	7,71	0,03
00004491	PONTALETE *7,5 X 7,5* CM EM PINUS, MISTA OU EQUIVALENTE DA REGIAO - BRUTA	SINAPI	M	0,13200000	13,17	1,73
00040304	PREGO DE AÇO POLIDO COM CABECA DUPLA 17 X 27 (2 1/2 X 11)	SINAPI	KG	0,03300000	31,39	1,03
TOTAL Material:					2,79	

Serviço	FONTE	UNID	COEFICIENTE	PREÇO UNITÁRIO	TOTAL	
88239	AJUDANTE DE CARPINTEIRO COM ENCARGOS COMPLEMENTARES	SINAPI	H	0,17300000	15,44	2,67
88262	CARPINTEIRO DE FORMAS COM ENCARGOS COMPLEMENTARES	SINAPI	H	0,94200000	19,33	18,20
92266	FABRICAÇÃO DE FÔRMA PARA VIGAS, EM CHAPA DE MADEIRA COMPENSADA PLASTIFICADA, E = 18 MM. AF_09/2020	SINAPI	M2	0,10500000	117,70	12,35
TOTAL Serviço:					33,22	

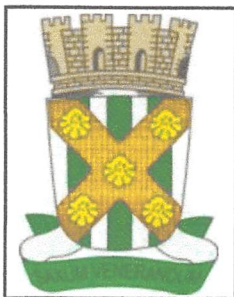

RELATÓRIO ANALÍTICO - COMPOSIÇÕES DE CUSTOS

OBRA:	AMPLIAÇÃO DO CAPS (CONSTRUÇÃO DE BLOCO DE BANHEIROS E ÁREA DE RECREAÇÃO) NO MUNICÍPIO DE CATOLÉ DO ROCHA - PB	DATA : 23/08/2022	L.S. Hora: 85,69%	
DESCRIÇÃO:	AMPLIAÇÃO DO CAPS (CONSTRUÇÃO DE BLOCO DE BANHEIROS E ÁREA DE RECREAÇÃO) NO MUNICÍPIO DE CATOLÉ DO ROCHA - PB	BDI : 26,70%	L.S. Mês: 48,16%	
LOCAL:	AVENIDA SENADOR RUI CARNEIRO SN -TANCREDO NEVES - CATOLÉ DO ROCHA/PB	FONTE	VERSÃO	REF.
CLIENTE:	PREFEITURA MUNICIPAL DE CATOLÉ DO ROCHA PB.	CAGEPA	2020/12	04/2021
		ORSE	2022/05	07/2022
		SEINFRA	027.1 COM DESONERAÇÃO	05/2021
		SICRO	2016/11 COM DESONERAÇÃO	03/2017
		SINAPI	2022/06 COM DESONERAÇÃO	07/2022
		Composição	PROPRIA	

VALOR:	46,83
VALOR COM BDI:	59,33

4.2.2. 92729 - CONCRETAGEM DE VIGAS E LAJES, FCK=20 MPA, PARA LAJES MACIÇAS OU NERVURADAS COM JERICAS EM ELEVADOR DE CABO EM EDIFICAÇÃO DE MULTIPAVIMENTOS ATÉ 16 ANDARES, COM ÁREA MÉDIA DE LAJES MENOR OU IGUAL A 20 M² - LANÇAMENTO, ADENSAMENTO E ACABAMENTO. AF_12/2015 (M3)

Geral		FONTE	UNID	COEFICIENTE	PREÇO UNITÁRIO	TOTAL
92729	CONCRETAGEM DE VIGAS E LAJES, FCK=20 MPA, PARA LAJES MACIÇAS OU NERVURADAS COM JERICAS EM ELEVADOR DE CABO EM EDIFICAÇÃO DE MULTIPAVIMENTOS ATÉ 16 ANDARES, COM ÁREA MÉDIA DE LAJES MENOR OU IGUAL A 20 M ² - LANÇAMENTO, ADENSAMENTO E ACABAMENTO. AF_12/2015	SINAPI	M3	1,00000000	0,00	0,00

TOTAL Geral: 0,00

VALOR:	0,00
VALOR COM BDI:	0,00

4.2.3. 92759 - ARMAÇÃO DE PILAR OU VIGA DE ESTRUTURA CONVENCIONAL DE CONCRETO ARMADO UTILIZANDO AÇO CA-60 DE 5,0 MM - MONTAGEM. AF_06/2022 (KG)

Material		FONTE	UNID	COEFICIENTE	PREÇO UNITÁRIO	TOTAL
00043132	ARAME RECOZIDO 16 BWG, D = 1,65 MM (0,016 KG/M) OU 18 BWG, D = 1,25 MM (0,01 KG/M)	SINAPI	KG	0,02500000	29,55	0,73
00039017	ESPACADOR / DISTANCIADOR CIRCULAR COM ENTRADA LATERAL, EM PLASTICO, PARA VERGALHAO *4,2 A 12,5* MM, COBRIMENTO 20 MM	SINAPI	UN	1,19000000	0,22	0,26

TOTAL Material: 0,99

Serviço		FONTE	UNID	COEFICIENTE	PREÇO UNITÁRIO	TOTAL
88238	AJUDANTE DE ARMADOR COM ENCARGOS COMPLEMENTARES	SINAPI	H	0,01750000	15,53	0,27
88245	ARMADOR COM ENCARGOS COMPLEMENTARES	SINAPI	H	0,10690000	19,45	2,07
92800	CORTE E DOBRA DE AÇO CA-60, DIÂMETRO DE 5,0 MM. AF_06/2022	SINAPI	KG	1,00000000	11,61	11,61

TOTAL Serviço: 13,95

VALOR:	14,94
VALOR COM BDI:	18,93

4.2.4. 92762 - ARMAÇÃO DE PILAR OU VIGA DE ESTRUTURA CONVENCIONAL DE CONCRETO ARMADO UTILIZANDO AÇO CA-50 DE 10,0 MM - MONTAGEM. AF_06/2022 (KG)

Material		FONTE	UNID	COEFICIENTE	PREÇO UNITÁRIO	TOTAL
00043132	ARAME RECOZIDO 16 BWG, D = 1,65 MM (0,016 KG/M) OU 18 BWG, D = 1,25 MM (0,01 KG/M)	SINAPI	KG	0,02500000	29,55	0,73
00039017	ESPACADOR / DISTANCIADOR CIRCULAR COM ENTRADA LATERAL, EM PLASTICO, PARA VERGALHAO *4,2 A 12,5* MM, COBRIMENTO 20 MM	SINAPI	UN	0,54300000	0,22	0,11

TOTAL Material: 0,84

Serviço		FONTE	UNID	COEFICIENTE	PREÇO UNITÁRIO	TOTAL
88238	AJUDANTE DE ARMADOR COM ENCARGOS COMPLEMENTARES	SINAPI	H	0,00640000	15,53	0,09
88245	ARMADOR COM ENCARGOS COMPLEMENTARES	SINAPI	H	0,03920000	19,45	0,76
92803	CORTE E DOBRA DE AÇO CA-50, DIÂMETRO DE 10,0 MM. AF_06/2022	SINAPI	KG	1,00000000	11,53	11,53

TOTAL Serviço: 12,38

VALOR:	13,22
---------------	--------------

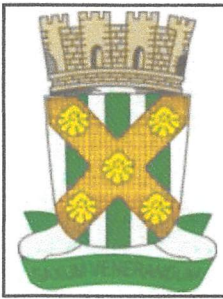

RELATÓRIO ANALÍTICO - COMPOSIÇÕES DE CUSTOS

OBRA:	AMPLIAÇÃO DO CAPS (CONSTRUÇÃO DE BLOCO DE BANHEIROS E ÁREA DE RECREAÇÃO) NO MUNICÍPIO DE CATOLÉ DO ROCHA - PB	DATA : 23/08/2022	L.S. Hora: 85,69%	
DESCRIÇÃO:	AMPLIAÇÃO DO CAPS (CONSTRUÇÃO DE BLOCO DE BANHEIROS E ÁREA DE RECREAÇÃO) NO MUNICÍPIO DE CATOLÉ DO ROCHA - PB	BDI : 26,70%	L.S. Mês: 48,16%	
LOCAL:	AVENIDA SENADOR RUI CARNEIRO SN -TANCREDO NEVES - CATOLÉ DO ROCHA/PB	FONTE	VERSÃO	REF.
CLIENTE:	PREFEITURA MUNICIPAL DE CATOLÉ DO ROCHA PB.	CAGEPA	2020/12	04/2021
		ORSE	2022/05	07/2022
		SEINFRA	027.1 COM DESONERAÇÃO	05/2021
		SICRO	2016/11 COM DESONERAÇÃO	03/2017
		SINAPI	2022/06 COM DESONERAÇÃO	07/2022
		Composição	PRÓPRIA	

VALOR COM BDI:	16,75
-----------------------	--------------

4.2.5. 92760 - ARMAÇÃO DE PILAR OU VIGA DE ESTRUTURA CONVENCIONAL DE CONCRETO ARMADO UTILIZANDO AÇO CA-50 DE 6,3 MM - MONTAGEM. AF_06/2022 (KG)

Material		FONTE	UNID	COEFICIENTE	PREÇO UNITÁRIO	TOTAL
00043132	ARAME RECOZIDO 16 BWG, D = 1,65 MM (0,016 KG/M) OU 18 BWG, D = 1,25 MM (0,01 KG/M)	SINAPI	KG	0,02500000	29,55	0,73
00039017	ESPACADOR / DISTANCIADOR CIRCULAR COM ENTRADA LATERAL, EM PLASTICO, PARA VERGALHAO *4,2 A 12,5* MM, COBRIMENTO 20 MM	SINAPI	UN	0,97000000	0,22	0,21
TOTAL Material:						0,94

Serviço		FONTE	UNID	COEFICIENTE	PREÇO UNITÁRIO	TOTAL
88238	AJUDANTE DE ARMADOR COM ENCARGOS COMPLEMENTARES	SINAPI	H	0,01290000	15,53	0,20
88245	ARMADOR COM ENCARGOS COMPLEMENTARES	SINAPI	H	0,07900000	19,45	1,53
92801	CORTE E DOBRA DE AÇO CA-50, DIÂMETRO DE 6,3 MM. AF_06/2022	SINAPI	KG	1,00000000	12,20	12,20
TOTAL Serviço:						13,93

VALOR:	14,87
VALOR COM BDI:	18,84

4.2.6. 92761 - ARMAÇÃO DE PILAR OU VIGA DE ESTRUTURA CONVENCIONAL DE CONCRETO ARMADO UTILIZANDO AÇO CA-50 DE 8,0 MM - MONTAGEM. AF_06/2022 (KG)

Material		FONTE	UNID	COEFICIENTE	PREÇO UNITÁRIO	TOTAL
00043132	ARAME RECOZIDO 16 BWG, D = 1,65 MM (0,016 KG/M) OU 18 BWG, D = 1,25 MM (0,01 KG/M)	SINAPI	KG	0,02500000	29,55	0,73
00039017	ESPACADOR / DISTANCIADOR CIRCULAR COM ENTRADA LATERAL, EM PLASTICO, PARA VERGALHAO *4,2 A 12,5* MM, COBRIMENTO 20 MM	SINAPI	UN	0,74300000	0,22	0,16
TOTAL Material:						0,89

Serviço		FONTE	UNID	COEFICIENTE	PREÇO UNITÁRIO	TOTAL
88238	AJUDANTE DE ARMADOR COM ENCARGOS COMPLEMENTARES	SINAPI	H	0,00920000	15,53	0,14
88245	ARMADOR COM ENCARGOS COMPLEMENTARES	SINAPI	H	0,05610000	19,45	1,09
92802	CORTE E DOBRA DE AÇO CA-50, DIÂMETRO DE 8,0 MM. AF_06/2022	SINAPI	KG	1,00000000	12,38	12,38
TOTAL Serviço:						13,61

VALOR:	14,50
VALOR COM BDI:	18,37

4.3.1. 101964 - LAJE PRÉ-MOLDADA UNIDIRECIONAL, BIAPOIADA, PARA FORRO, ENCHIMENTO EM CERÂMICA, VIGOTA CONVENCIONAL, ALTURA TOTAL DA LAJE (ENCHIMENTO+CAPA) = (8+3). AF_11/2020 (M2)

Material		FONTE	UNID	COEFICIENTE	PREÇO UNITÁRIO	TOTAL
00003736	LAJE PRÉ-MOLDADA CONVENCIONAL (LAJOTAS + VIGOTAS) PARA FORRO, UNIDIRECIONAL, SOBRECARGA DE 100 KG/M2, VAO ATE 4,00 M (SEM COLOCACAO)	SINAPI	M2	1,00000000	46,00	46,00
00040304	PREGO DE ACO POLIDO COM CABECA DUPLA 17 X 27 (2 1/2 X 11)	SINAPI	KG	0,04000000	31,39	1,25
00006193	TABUA NAO APARELHADA *2,5 X 20* CM, EM MACARANDUBA, ANGELIM OU EQUIVALENTE DA REGIAO - BRUTA	SINAPI	M	1,87000000	14,83	27,73
TOTAL Material:						74,98

Serviço		FONTE	UNID	COEFICIENTE	PREÇO UNITÁRIO	TOTAL
---------	--	-------	------	-------------	----------------	-------

Lauri Robson de Figueiredo
Engenheiro Civil
CREA/PB 1601071426



RELATÓRIO ANALÍTICO - COMPOSIÇÕES DE CUSTOS

OBRA:	AMPLIAÇÃO DO CAPS (CONSTRUÇÃO DE BLOCO DE BANHEIROS E ÁREA DE RECREAÇÃO) NO MUNICÍPIO DE CATOLÉ DO ROCHA - PB	DATA : 23/08/2022	L.S. Hora: 85,69%
DESCRIÇÃO:	AMPLIAÇÃO DO CAPS (CONSTRUÇÃO DE BLOCO DE BANHEIROS E ÁREA DE RECREAÇÃO) NO MUNICÍPIO DE CATOLÉ DO ROCHA - PB	BDI : 26,70%	L.S. Mês: 48,16%
LOCAL:	AVENIDA SENADOR RUI CARNEIRO SN -TANCREDO NEVES - CATOLÉ DO ROCHA/PB	FONTE	VERSÃO
CLIENTE:	PREFEITURA MUNICIPAL DE CATOLÉ DO ROCHA PB.	CAGEPA	2020/12
		ORSE	2022/05
		SEINFRA	027.1 COM DESONERAÇÃO
		SICRO	2016/11 COM DESONERAÇÃO
		SINAPI	2022/06 COM DESONERAÇÃO
		REF.	
		CAGEPA	04/2021
		ORSE	07/2022
		SEINFRA	05/2021
		SICRO	03/2017
		SINAPI	07/2022
		Composição	PRÓPRIA

92767	ARMAÇÃO DE LAJE DE ESTRUTURA CONVENCIONAL DE CONCRETO ARMADO UTILIZANDO AÇO CA-60 DE 4,2 MM - MONTAGEM. AF_06/2022	SINAPI	KG	0,99100000	16,03	15,88
88262	CARPINTEIRO DE FORMAS COM ENCARGOS COMPLEMENTARES	SINAPI	H	0,50100000	19,33	9,68
103674	CONCRETAGEM DE VIGAS E LAJES, FCK=25 MPA, PARA LAJES PREMOLDADAS COM USO DE BOMBA - LANÇAMENTO, ADENSAMENTO E ACABAMENTO. AF_02/2022	SINAPI	M3	0,04400000	535,76	23,57
92273	FABRICAÇÃO DE ESCORAS DO TIPO PONTALETE, EM MADEIRA, PARA PÉ-DIREITO SIMPLS. AF_09/2020	SINAPI	M	0,97000000	20,58	19,96
88316	SERVENTE COM ENCARGOS COMPLEMENTARES	SINAPI	H	0,35400000	15,52	5,49
					TOTAL Serviço:	74,58

VALOR:	149,56
VALOR COM BDI:	189,49

5.1. 89168 - (COMPOSIÇÃO REPRESENTATIVA) DO SERVIÇO DE ALVENARIA DE VEDAÇÃO DE BLOCOS VAZADOS DE CERÂMICA DE 9X19X19CM (ESPESSURA 9CM), PARA EDIFICAÇÃO HABITACIONAL UNIFAMILIAR (CASA) E EDIFICAÇÃO PÚBLICA PADRÃO. AF_11/2014 (M2)

Serviço	FONTE	UNID	COEFICIENTE	PREÇO UNITÁRIO	TOTAL	
87519	ALVENARIA DE VEDAÇÃO DE BLOCOS CERÂMICOS FURADOS NA HORIZONTAL DE 9X19X19CM (ESPESSURA 9CM) DE PAREDES COM ÁREA LÍQUIDA MAIOR OU IGUAL A 6M² COM VÃOS E ARGAMASSA DE ASSENTAMENTO COM PREPARO EM BETONEIRA. AF_06/2014	SINAPI	M2	0,31680000	66,23	20,98
87503	ALVENARIA DE VEDAÇÃO DE BLOCOS CERÂMICOS FURADOS NA HORIZONTAL DE 9X19X19CM (ESPESSURA 9CM) DE PAREDES COM ÁREA LÍQUIDA MAIOR OU IGUAL A 6M² SEM VÃOS E ARGAMASSA DE ASSENTAMENTO COM PREPARO EM BETONEIRA. AF_06/2014	SINAPI	M2	0,20280000	61,07	12,38
87511	ALVENARIA DE VEDAÇÃO DE BLOCOS CERÂMICOS FURADOS NA HORIZONTAL DE 9X19X19CM (ESPESSURA 9CM) DE PAREDES COM ÁREA LÍQUIDA MENOR QUE 6M² COM VÃOS E ARGAMASSA DE ASSENTAMENTO COM PREPARO EM BETONEIRA. AF_06/2014	SINAPI	M2	0,24700000	79,01	19,51
87495	ALVENARIA DE VEDAÇÃO DE BLOCOS CERÂMICOS FURADOS NA HORIZONTAL DE 9X19X19CM (ESPESSURA 9CM) DE PAREDES COM ÁREA LÍQUIDA MENOR QUE 6M² SEM VÃOS E ARGAMASSA DE ASSENTAMENTO COM PREPARO EM BETONEIRA. AF_06/2014	SINAPI	M2	0,23340000	70,84	16,53
					TOTAL Serviço:	69,40

VALOR:	69,40
VALOR COM BDI:	87,93

5.2. CPU-CAPS-5.2 - ALVENARIA DE TIJOLO CERÂMICO FURADO 9X19X19, 1 VEZ (ESPESSURA 19CM), ASSENTADO ARGAMASSA TRAÇO 1:4 (CIMENTO E AREIA MÉDIA NÃO PENEIRADA), PREPARO MANUAL, JUNTA 1CM (ADAPTADO SINAPI 73935/002) (M2) (M²)

Material	FONTE	UNID	COEFICIENTE	PREÇO UNITÁRIO	TOTAL	
00007271	BLOCO CERAMICO / TIJOLO VAZADO PARA ALVENARIA DE VEDACAO, 8 FUROS NA HORIZONTAL, DE 9 X 19 X 19 CM (L X A X C)	SINAPI	UN	54,00000000	0,65	35,10
					TOTAL Material:	35,10

Serviço	FONTE	UNID	COEFICIENTE	PREÇO UNITÁRIO	TOTAL	
87373	ARGAMASSA TRAÇO 1:4 (EM VOLUME DE CIMENTO E AREIA MÉDIA ÚMIDA) PARA CONTRAPISO, PREPARO MANUAL. AF_08/2019	SINAPI	M3	0,01380000	592,41	8,18
88309	PEDREIRO COM ENCARGOS COMPLEMENTARES	SINAPI	H	1,14000000	19,56	22,30
88316	SERVENTE COM ENCARGOS COMPLEMENTARES	SINAPI	H	0,88000000	15,52	13,66
					TOTAL Serviço:	44,14

VALOR:	79,24
VALOR COM BDI:	100,40

Lauri Robson de Figueiredo
Engenheiro Civil
CREA/PB 1601071426



RELATÓRIO ANALÍTICO - COMPOSIÇÕES DE CUSTOS

OBRA:	AMPLIAÇÃO DO CAPS (CONSTRUÇÃO DE BLOCO DE BANHEIROS E ÁREA DE RECREAÇÃO) NO MUNICÍPIO DE CATOLÉ DO ROCHA - PB	DATA : 23/08/2022	L.S. Hora: 85,69%	
DESCRIÇÃO:	AMPLIAÇÃO DO CAPS (CONSTRUÇÃO DE BLOCO DE BANHEIROS E ÁREA DE RECREAÇÃO) NO MUNICÍPIO DE CATOLÉ DO ROCHA - PB	BDI : 26,70%	L.S. Mês: 48,16%	
LOCAL:	AVENIDA SENADOR RUI CARNEIRO SN -TANCREDO NEVES - CATOLÉ DO ROCHA/PB	FONTE	VERSÃO	REF.
CLIENTE:	PREFEITURA MUNICIPAL DE CATOLÉ DO ROCHA PB.	CAGEPA	2020/12	04/2021
		ORSE	2022/05	07/2022
		SEINFRA	027.1 COM DESONERAÇÃO	05/2021
		SICRO	2016/11 COM DESONERAÇÃO	03/2017
		SINAPI	2022/06 COM DESONERAÇÃO	07/2022
		Composição	PRÓPRIA	

6.1. 87879 - CHAPISCO APLICADO EM ALVENARIAS E ESTRUTURAS DE CONCRETO INTERNAS, COM COLHER DE PEDREIRO. ARGAMASSA TRAÇO 1:3 COM PREPARO EM BETONEIRA 400L. AF_06/2014 (M2)

Serviço	FONTE	UNID	COEFICIENTE	PREÇO UNITÁRIO	TOTAL	
87313	ARGAMASSA TRAÇO 1:3 (EM VOLUME DE CIMENTO E AREIA GROSSA ÚMIDA) PARA CHAPISCO CONVENCIONAL, PREPARO MECÂNICO COM BETONEIRA 400 L. AF_08/2019	SINAPI	M3	0,00420000	436,07	1,83
88309	PEDREIRO COM ENCARGOS COMPLEMENTARES	SINAPI	H	0,07000000	19,56	1,36
88316	SERVENTE COM ENCARGOS COMPLEMENTARES	SINAPI	H	0,00700000	15,52	0,10
TOTAL Serviço:					3,29	
VALOR:					3,29	
VALOR COM BDI:					4,17	

6.2. 87535 - EMBOÇO, PARA RECEBIMENTO DE CERÂMICA, EM ARGAMASSA TRAÇO 1:2:8, PREPARO MECÂNICO COM BETONEIRA 400L, APLICADO MANUALMENTE EM FACES INTERNAS DE PAREDES, PARA AMBIENTE COM ÁREA MAIOR QUE 10M2, ESPESSURA DE 20MM, COM EXECUÇÃO DE TALISCAS. AF_06/2014 (M2)

Serviço	FONTE	UNID	COEFICIENTE	PREÇO UNITÁRIO	TOTAL	
87292	ARGAMASSA TRAÇO 1:2:8 (EM VOLUME DE CIMENTO, CAL E AREIA MÉDIA ÚMIDA) PARA EMBOÇO/MASSA ÚNICA/ASSENTAMENTO DE ALVENARIA DE VEDAÇÃO, PREPARO MECÂNICO COM BETONEIRA 400 L. AF_08/2019	SINAPI	M3	0,03760000	440,61	16,56
88309	PEDREIRO COM ENCARGOS COMPLEMENTARES	SINAPI	H	0,32000000	19,56	6,25
88316	SERVENTE COM ENCARGOS COMPLEMENTARES	SINAPI	H	0,11800000	15,52	1,83
TOTAL Serviço:					24,64	
VALOR:					24,64	
VALOR COM BDI:					31,22	

6.3. 87529 - MASSA ÚNICA, PARA RECEBIMENTO DE PINTURA, EM ARGAMASSA TRAÇO 1:2:8, PREPARO MECÂNICO COM BETONEIRA 400L, APLICADA MANUALMENTE EM FACES INTERNAS DE PAREDES, ESPESSURA DE 20MM, COM EXECUÇÃO DE TALISCAS. AF_06/2014 (M2)

Serviço	FONTE	UNID	COEFICIENTE	PREÇO UNITÁRIO	TOTAL	
87292	ARGAMASSA TRAÇO 1:2:8 (EM VOLUME DE CIMENTO, CAL E AREIA MÉDIA ÚMIDA) PARA EMBOÇO/MASSA ÚNICA/ASSENTAMENTO DE ALVENARIA DE VEDAÇÃO, PREPARO MECÂNICO COM BETONEIRA 400 L. AF_08/2019	SINAPI	M3	0,03760000	440,61	16,56
88309	PEDREIRO COM ENCARGOS COMPLEMENTARES	SINAPI	H	0,47000000	19,56	9,19
88316	SERVENTE COM ENCARGOS COMPLEMENTARES	SINAPI	H	0,17100000	15,52	2,65
TOTAL Serviço:					28,40	
VALOR:					28,40	
VALOR COM BDI:					35,98	

6.4. 87275 - REVESTIMENTO CERÂMICO PARA PAREDES INTERNAS COM PLACAS TIPO ESMALTADA EXTRA DE DIMENSÕES 33X45 CM APLICADAS EM AMBIENTES DE ÁREA MAIOR QUE 5 M² A MEIA ALTURA DAS PAREDES. AF_06/2014 (M2)

Material	FONTE	UNID	COEFICIENTE	PREÇO UNITÁRIO	TOTAL	
00001381	ARGAMASSA COLANTE AC I PARA CERAMICAS	SINAPI	KG	6,14000000	0,73	4,48
00034357	REJUNTE CIMENTICIO, QUALQUER COR	SINAPI	KG	0,22000000	4,28	0,94
00000536	REVESTIMENTO EM CERAMICA ESMALTADA EXTRA, PEI MENOR OU IGUAL A 3, FORMATO MENOR OU IGUAL A 2025 CM2	SINAPI	M2	1,09000000	40,00	43,60
TOTAL Material:					49,02	
Serviço	FONTE	UNID	COEFICIENTE	PREÇO UNITÁRIO	TOTAL	

Lauri Robson de Figueiredo
Engenheiro Civil
CREA/PB 1501071426



RELATÓRIO ANALÍTICO - COMPOSIÇÕES DE CUSTOS

OBRA:	AMPLIAÇÃO DO CAPS (CONSTRUÇÃO DE BLOCO DE BANHEIROS E ÁREA DE RECREAÇÃO) NO MUNICÍPIO DE CATOLÉ DO ROCHA - PB	DATA : 23/08/2022	L.S. Hora: 85,69%	
DESCRIÇÃO:	AMPLIAÇÃO DO CAPS (CONSTRUÇÃO DE BLOCO DE BANHEIROS E ÁREA DE RECREAÇÃO) NO MUNICÍPIO DE CATOLÉ DO ROCHA - PB	BDI : 26,70%	L.S. Mês: 48,16%	
LOCAL:	AVENIDA SENADOR RUI CARNEIRO SN -TANCREDO NEVES - CATOLÉ DO ROCHA/PB	FONTE	VERSÃO	REF.
CLIENTE:	PREFEITURA MUNICIPAL DE CATOLÉ DO ROCHA PB.	CAGEPA	2020/12	04/2021
		ORSE	2022/05	07/2022
		SEINFRA	027.1 COM DESONERAÇÃO	05/2021
		SICRO	2016/11 COM DESONERAÇÃO	03/2017
		SINAPI	2022/06 COM DESONERAÇÃO	07/2022
		Composição	PRÓPRIA	

88256	AZULEJISTA OU LADRILHISTA COM ENCARGOS COMPLEMENTARES	SINAPI	H	0,91000000	19,48	17,72
88316	SERVENTE COM ENCARGOS COMPLEMENTARES	SINAPI	H	0,46000000	15,52	7,13
TOTAL Serviço:						24,85
VALOR:						73,87
VALOR COM BDI:						93,59

7.1. 91338 - PORTA DE ALUMÍNIO DE ABRIR COM LAMBRI, COM GUARNIÇÃO, FIXAÇÃO COM PARAFUSOS - FORNECIMENTO E INSTALAÇÃO. AF_12/2019 (M2)

Material		FONTE	UNID	COEFICIENTE	PREÇO UNITÁRIO	TOTAL
00007568	BUCHA DE NYLON SEM ABA S10, COM PARAFUSO DE 6,10 X 65 MM EM AÇO ZINCADO COM ROSCA SOBERBA, CABECA CHATA E FENDA PHILLIPS	SINAPI	UN	4,81660000	0,79	3,80
00036888	GUARNICAO / MOLDURA / ARREMATE DE ACABAMENTO PARA ESQUADRIA, EM ALUMINIO PERFIL 25, ACABAMENTO ANODIZADO BRANCO OU BRILHANTE, PARA 1 FACE	SINAPI	M	6,85040000	61,59	421,91
00004914	PORTA DE ABRIR EM ALUMINIO COM LAMBRI HORIZONTAL/LAMINADA, ACABAMENTO ANODIZADO NATURAL, SEM GUARNICAO/ALIZAR/VISTA	SINAPI	M2	1,00000000	560,46	560,46
00000142	SELANTE ELASTICO MONOCOMPONENTE A BASE DE POLIURETANO (PU) PARA JUNTAS DIVERSAS	SINAPI	310ML	0,88290000	38,46	33,95
TOTAL Material:						1.020,12

Serviço		FONTE	UNID	COEFICIENTE	PREÇO UNITÁRIO	TOTAL
88309	PEDREIRO COM ENCARGOS COMPLEMENTARES	SINAPI	H	0,35630000	19,56	6,96
88316	SERVENTE COM ENCARGOS COMPLEMENTARES	SINAPI	H	0,17790000	15,52	2,76
TOTAL Serviço:						9,72
VALOR:						1.029,84
VALOR COM BDI:						1.304,81

7.2. 93183 - VERGA PRÉ-MOLDADA PARA JANELAS COM MAIS DE 1,5 M DE VÃO. AF_03/2016 (M)

Material		FONTE	UNID	COEFICIENTE	PREÇO UNITÁRIO	TOTAL
00002692	DESMOLDANTE PROTETOR PARA FORMAS DE MADEIRA, DE BASE OLEOSA EMULSIONADA EM AGUA	SINAPI	L	0,00700000	7,71	0,05
00039017	ESPACADOR / DISTANCIADOR CIRCULAR COM ENTRADA LATERAL, EM PLASTICO, PARA VERGALHAO *4,2 A 12,5* MM, COBRIMENTO 20 MM	SINAPI	UN	6,00000000	0,22	1,32
TOTAL Material:						1,37

Serviço		FONTE	UNID	COEFICIENTE	PREÇO UNITÁRIO	TOTAL
87294	ARGAMASSA TRAÇO 1:2:9 (EM VOLUME DE CIMENTO, CAL E AREIA MÉDIA ÚMIDA) PARA EMBOÇO/MASSA ÚNICA/ASSENTAMENTO DE ALVENARIA DE VEDAÇÃO, PREPARO MECÂNICO COM BETONEIRA 600 L. AF_08/2019	SINAPI	M3	0,00190000	422,49	0,80
94970	CONCRETO FCK = 20MPA, TRAÇO 1:2,7:3 (EM MASSA SECA DE CIMENTO/ AREIA MÉDIA/ BRITA 1) - PREPARO MECÂNICO COM BETONEIRA 600 L. AF_05/2021	SINAPI	M3	0,02400000	393,91	9,45
92802	CORTE E DOBRA DE AÇO CA-50, DIÂMETRO DE 8,0 MM. AF_06/2022	SINAPI	KG	0,79000000	12,38	9,78
92270	FABRICAÇÃO DE FÔRMA PARA VIGAS, COM MADEIRA SERRADA, E = 25 MM. AF_09/2020	SINAPI	M2	0,21700000	142,29	30,87
88309	PEDREIRO COM ENCARGOS COMPLEMENTARES	SINAPI	H	0,06800000	19,56	1,33
88316	SERVENTE COM ENCARGOS COMPLEMENTARES	SINAPI	H	0,09400000	15,52	1,45
TOTAL Serviço:						53,68

Lauri Robson de Figueiredo
Engenheiro Civil
CREA/PB 1601071426



RELATÓRIO ANALÍTICO - COMPOSIÇÕES DE CUSTOS

OBRA:	AMPLIAÇÃO DO CAPS (CONSTRUÇÃO DE BLOCO DE BANHEIROS E ÁREA DE RECREAÇÃO) NO MUNICÍPIO DE CATOLÊ DO ROCHA - PB	DATA : 23/08/2022	L.S. Hora: 85,69%	
DESCRIÇÃO:	AMPLIAÇÃO DO CAPS (CONSTRUÇÃO DE BLOCO DE BANHEIROS E ÁREA DE RECREAÇÃO) NO MUNICÍPIO DE CATOLÊ DO ROCHA - PB	BDI : 26,70%	L.S. Mês: 48,16%	
LOCAL:	AVENIDA SENADOR RUI CARNEIRO SN -TANCREDO NEVES - CATOLÊ DO ROCHA/PB	FONTE	VERSÃO	REF.
CLIENTE:	PREFEITURA MUNICIPAL DE CATOLÊ DO ROCHA PB.	CAGEPA	2020/12	04/2021
		ORSE	2022/05	07/2022
		SEINFRA	027.1 COM DESONERAÇÃO	05/2021
		SICRO	2016/11 COM DESONERAÇÃO	03/2017
		SINAPI	2022/06 COM DESONERAÇÃO	07/2022
		Composição	PRÓPRIA	

VALOR:	55,05
VALOR COM BDI:	69,75

7.3. 93195 - CONTRAVERGA PRÉ-MOLDADA PARA VÃOS DE MAIS DE 1,5 M DE COMPRIMENTO. AF_03/2016 (M)

Material	FONTE	UNID	COEFICIENTE	PREÇO UNITÁRIO	TOTAL	
00002692	DESMOLDANTE PROTETOR PARA FORMAS DE MADEIRA, DE BASE OLEOSA EMULSIONADA EM AGUA	SINAPI	L	0,00700000	7,71	0,05
00039017	ESPACADOR / DISTANCIADOR CIRCULAR COM ENTRADA LATERAL, EM PLASTICO, PARA VERGALHAO *4,2 A 12,5* MM, COBRIMENTO 20 MM	SINAPI	UN	6,00000000	0,22	1,32
TOTAL Material:					1,37	

Serviço	FONTE	UNID	COEFICIENTE	PREÇO UNITÁRIO	TOTAL	
87294	ARGAMASSA TRAÇO 1:2:9 (EM VOLUME DE CIMENTO, CAL E AREIA MÉDIA ÚMIDA) PARA EMBOÇO/MASSA ÚNICA/ASSENTAMENTO DE ALVENARIA DE VEDAÇÃO, PREPARO MECÂNICO COM BETONEIRA 600 L. AF_08/2019	SINAPI	M3	0,00190000	422,49	0,80
94970	CONCRETO FCK = 20MPA, TRAÇO 1:2,7:3 (EM MASSA SECA DE CIMENTO/ AREIA MÉDIA/ BRITA 1) - PREPARO MECÂNICO COM BETONEIRA 600 L. AF_05/2021	SINAPI	M3	0,02400000	393,91	9,45
92801	CORTE E DOBRA DE AÇO CA-50, DIÂMETRO DE 6,3 MM. AF_06/2022	SINAPI	KG	0,49000000	12,20	5,97
92270	FABRICAÇÃO DE FÔRMA PARA VIGAS, COM MADEIRA SERRADA, E = 25 MM. AF_09/2020	SINAPI	M2	0,21300000	142,29	30,30
88309	PEDREIRO COM ENCARGOS COMPLEMENTARES	SINAPI	H	0,06800000	19,56	1,33
88316	SERVENTE COM ENCARGOS COMPLEMENTARES	SINAPI	H	0,09400000	15,52	1,45
TOTAL Serviço:					49,30	

VALOR:	50,67
VALOR COM BDI:	64,20

7.4. C4830 - JANELA BASCULANTE EM ALUMÍNIO ANODIZADO NATURAL, EXCLUSIVE VIDRO (M2)

Material	FONTE	UNID	COEFICIENTE	PREÇO UNITÁRIO	TOTAL	
I9142	JANELA ALUMINIO BASCULANTE 100 X 100 CM (AXL)	SEINFRA	UN	1,00000000	327,2600	327,2600
TOTAL Material:					327,2600	

Mão de Obra	FONTE	UNID	COEFICIENTE	PREÇO UNITÁRIO	TOTAL	
I2391	PEDREIRO	SEINFRA	H	2,50000000	20,9176	52,3000
I2543	SERVENTE	SEINFRA	H	1,50000000	15,6482	23,4750
TOTAL Mão de Obra:					75,7750	

Serviço	FONTE	UNID	COEFICIENTE	PREÇO UNITÁRIO	TOTAL	
C0164	ARGAMASSA DE CIMENTO E AREIA PEN. TRAÇO 1:3	SEINFRA	M3	0,02100000	862,0800	18,1037
TOTAL Serviço:					18,1037	

VALOR:	421,14
VALOR COM BDI:	533,58

7.5. 102164 - INSTALAÇÃO DE VIDRO LISO INCOLOR, E = 5 MM, EM ESQUADRIA DE ALUMÍNIO OU PVC, FIXADO COM BAGUETE. AF_01/2021_P (M2)

Material	FONTE	UNID	COEFICIENTE	PREÇO UNITÁRIO	TOTAL
----------	-------	------	-------------	----------------	-------

Lauri Robson de Figueiredo
Engenheiro Civil
CREA/PB 1601071426

RELATÓRIO ANALÍTICO - COMPOSIÇÕES DE CUSTOS



OBRA:	AMPLIAÇÃO DO CAPS (CONSTRUÇÃO DE BLOCO DE BANHEIROS E ÁREA DE RECREAÇÃO) NO MUNICÍPIO DE CATOLÉ DO ROCHA - PB	DATA : 23/08/2022	L.S. Hora: 85,69%
DESCRIÇÃO:	AMPLIAÇÃO DO CAPS (CONSTRUÇÃO DE BLOCO DE BANHEIROS E ÁREA DE RECREAÇÃO) NO MUNICÍPIO DE CATOLÉ DO ROCHA - PB	BDI : 26,70%	L.S. Mês: 48,16%
LOCAL:	AVENIDA SENADOR RUI CARNEIRO SN -TANCREDO NEVES - CATOLÉ DO ROCHA/PB	FONTE	VERSÃO
CLIENTE:	PREFEITURA MUNICIPAL DE CATOLÉ DO ROCHA PB.	CAGEPA	2020/12
		ORSE	2022/05
		SEINFRA	027.1 COM DESONERAÇÃO
		SICRO	2016/11 COM DESONERAÇÃO
		SINAPI	2022/06 COM DESONERAÇÃO
		Composição	PRÓPRIA
		REF.	
			04/2021
			07/2022
			05/2021
			03/2017
			07/2022

00039432	FITA DE PAPEL REFORCADA COM LAMINA DE METAL PARA REFORÇO DE CANTOS DE CHAPA DE GESSO PARA DRYWALL	SINAPI	M	5,21000000	2,62	13,65
00020259	PERFIL DE BORRACHA EPDM MACICO *12 X 15* MM PARA ESQUADRIAS	SINAPI	M	5,95000000	11,00	65,45
00010493	VIDRO LISO INCOLOR 5MM - SEM COLOCACAO	SINAPI	M2	1,00000000	245,00	245,00
TOTAL Material:						324,10

Serviço	FONTE	UNID	COEFICIENTE	PREÇO UNITÁRIO	TOTAL
88316	SERVENTE COM ENCARGOS COMPLEMENTARES	SINAPI	H	0,60900000	9,45
88325	VIDRACEIRO COM ENCARGOS COMPLEMENTARES	SINAPI	H	0,62700000	10,19
TOTAL Serviço:					19,64

VALOR:	343,74
VALOR COM BDI:	435,52

8.1. 94439 - (COMPOSIÇÃO REPRESENTATIVA) DO SERVIÇO DE CONTRAPISO EM ARGAMASSA TRAÇO 1:4 (CIM E AREIA), BETONEIRA 400 L, E = 4 CM ÁREAS SECAS E MOLHADAS SOBRE LAJE , E = 3 CM ÁREAS MOLHADAS SOBRE IMPERMEABILIZAÇÃO, CASA E EDIFICAÇÃO PÚBLICA PADRÃO. AF_11/2014 (M2)

Serviço	FONTE	UNID	COEFICIENTE	PREÇO UNITÁRIO	TOTAL
87765	CONTRAPISO EM ARGAMASSA TRAÇO 1:4 (CIMENTO E AREIA), PREPARO MECÂNICO COM BETONEIRA 400 L, APLICADO EM ÁREAS MOLHADAS SOBRE IMPERMEABILIZAÇÃO, ACABAMENTO NÃO REFORÇADO, ESPESSURA 4CM. AF_07/2021	SINAPI	M2	0,16230000	7,12
87745	CONTRAPISO EM ARGAMASSA TRAÇO 1:4 (CIMENTO E AREIA), PREPARO MECÂNICO COM BETONEIRA 400 L, APLICADO EM ÁREAS MOLHADAS SOBRE LAJE, ADERIDO, ACABAMENTO NÃO REFORÇADO, ESPESSURA 3CM. AF_07/2021	SINAPI	M2	0,19960000	8,21
87640	CONTRAPISO EM ARGAMASSA TRAÇO 1:4 (CIMENTO E AREIA), PREPARO MECÂNICO COM BETONEIRA 400 L, APLICADO EM ÁREAS SECAS SOBRE LAJE, ADERIDO, ACABAMENTO NÃO REFORÇADO, ESPESSURA 4CM. AF_07/2021	SINAPI	M2	0,63810000	24,42
TOTAL Serviço:					39,75

VALOR:	39,75
VALOR COM BDI:	50,36

8.2. 95241 - LASTRO DE CONCRETO MAGRO, APLICADO EM PISOS, LAJES SOBRE SOLO OU RADIERS, ESPESSURA DE 5 CM. AF_07/2016 (M2)

Serviço	FONTE	UNID	COEFICIENTE	PREÇO UNITÁRIO	TOTAL
94968	CONCRETO MAGRO PARA LASTRO, TRAÇO 1:4,5:4,5 (EM MASSA SECA DE CIMENTO/ AREIA MÉDIA/ BRITA 1) - PREPARO MECÂNICO COM BETONEIRA 600 L. AF_05/2021	SINAPI	M3	0,05650000	18,76
88309	PEDREIRO COM ENCARGOS COMPLEMENTARES	SINAPI	H	0,27180000	5,31
88316	SERVENTE COM ENCARGOS COMPLEMENTARES	SINAPI	H	0,07410000	1,15
TOTAL Serviço:					25,22

VALOR:	25,22
VALOR COM BDI:	31,95

8.3. 89046 - (COMPOSIÇÃO REPRESENTATIVA) DO SERVIÇO DE REVESTIMENTO CERÂMICO PARA PISO COM PLACAS TIPO ESMALTADA EXTRA DE DIMENSÕES 35X35 CM, PARA EDIFICAÇÃO HABITACIONAL MULTIFAMILIAR (PRÉDIO). AF_11/2014 (M2)

Serviço	FONTE	UNID	COEFICIENTE	PREÇO UNITÁRIO	TOTAL
87247	REVESTIMENTO CERÂMICO PARA PISO COM PLACAS TIPO ESMALTADA EXTRA DE DIMENSÕES 35X35 CM APLICADA EM AMBIENTES DE ÁREA ENTRE 5 M2 E 10 M2. AF_06/2014	SINAPI	M2	0,49020000	27,57

Lauri Robson de Figueiredo
 Engenheiro Civil
 CREA/PB 1501071426



RELATÓRIO ANALÍTICO - COMPOSIÇÕES DE CUSTOS

OBRA:	AMPLIAÇÃO DO CAPS (CONSTRUÇÃO DE BLOCO DE BANHEIROS E ÁREA DE RECREAÇÃO) NO MUNICÍPIO DE CATOLÊ DO ROCHA - PB	DATA : 23/08/2022	L.S. Hora: 85,69%	
DESCRIÇÃO:	AMPLIAÇÃO DO CAPS (CONSTRUÇÃO DE BLOCO DE BANHEIROS E ÁREA DE RECREAÇÃO) NO MUNICÍPIO DE CATOLÊ DO ROCHA - PB	BDI : 26,70%	L.S. Mês: 48,16%	
LOCAL:	AVENIDA SENADOR RUI CARNEIRO SN -TANCREDO NEVES - CATOLÊ DO ROCHA/PB	FONTE	VERSÃO	REF.
CLIENTE:	PREFEITURA MUNICIPAL DE CATOLÊ DO ROCHA PB.	CAGEPA	2020/12	04/2021
		ORSE	2022/05	07/2022
		SEINFRA	027.1 COM DESONERAÇÃO	05/2021
		SICRO	2016/11 COM DESONERAÇÃO	03/2017
		SINAPI	2022/06 COM DESONERAÇÃO	07/2022
		Composição	PRÓPRIA	

87248	REVESTIMENTO CERÂMICO PARA PISO COM PLACAS TIPO ESMALTADA EXTRA DE DIMENSÕES 35X35 CM APLICADA EM AMBIENTES DE ÁREA MAIOR QUE 10 M2. AF_06/2014	SINAPI	M2	0,30440000	51,77	15,75
87246	REVESTIMENTO CERÂMICO PARA PISO COM PLACAS TIPO ESMALTADA EXTRA DE DIMENSÕES 35X35 CM APLICADA EM AMBIENTES DE ÁREA MENOR QUE 5 M2. AF_06/2014	SINAPI	M2	0,20540000	62,03	12,74
TOTAL Serviço:						56,06
VALOR:						56,06
VALOR COM BDI:						71,03

8.4. 104162 - PISO EM GRANILITE, MARMORITE OU GRANITINA EM AMBIENTES INTERNOS, COM ESPESSURA DE 8 MM, INCLUSO MISTURA EM BETONEIRA, COLOCAÇÃO DAS JUNTAS, APLICAÇÃO DO PISO, 4 POLIMENTOS COM POLITRIZ, ESTUCAMENTO, SELADOR E CERA. AF_06/2022 (M2)

Material	FONTE	UNID	COEFICIENTE	PREÇO UNITÁRIO	TOTAL	
00041967	CERA LIQUIDA INCOLOR MULTIPISO	SINAPI	L	0,01250000	16,48	0,20
00001380	CIMENTO BRANCO	SINAPI	KG	20,00000000	1,98	39,60
00004824	GRANILHA/ GRANA/ PEDRISCO OU AGREGADO EM MARMORE/ GRANITO/ QUARTZO E CALCARIO, PRETO, CINZA, PALHA OU BRANCO	SINAPI	KG	10,00000000	0,43	4,30
00003671	JUNTA PLASTICA DE DILATAÇÃO PARA PISOS, COR CINZA, 17 X 3 MM (ALTURA X ESPESSURA)	SINAPI	M	1,67000000	1,10	1,83
00006085	SELADOR ACRILICO OPACO PREMIUM INTERIOR/EXTERIOR	SINAPI	L	0,04000000	8,06	0,32
TOTAL Material:						46,25

Serviço	FONTE	UNID	COEFICIENTE	PREÇO UNITÁRIO	TOTAL	
89226	BETONEIRA CAPACIDADE NOMINAL DE 600 L, CAPACIDADE DE MISTURA 360 L, MOTOR ELÉTRICO TRIFÁSICO POTÊNCIA DE 4 CV, SEM CARREGADOR - CHI DIURNO. AF_11/2014	SINAPI	CHI	0,07590000	1,39	0,10
89225	BETONEIRA CAPACIDADE NOMINAL DE 600 L, CAPACIDADE DE MISTURA 360 L, MOTOR ELÉTRICO TRIFÁSICO POTÊNCIA DE 4 CV, SEM CARREGADOR - CHP DIURNO. AF_11/2014	SINAPI	CHP	0,02540000	4,73	0,12
88274	MARMORISTA/GRANITEIRO COM ENCARGOS COMPLEMENTARES	SINAPI	H	1,09560000	19,48	21,34
95277	POLIDORA DE PISO (POLITRIZ), PESO DE 100KG, DIÂMETRO 450 MM, MOTOR ELÉTRICO, POTÊNCIA 4 HP - CHI DIURNO. AF_09/2016	SINAPI	CHI	0,21640000	0,50	0,10
95276	POLIDORA DE PISO (POLITRIZ), PESO DE 100KG, DIÂMETRO 450 MM, MOTOR ELÉTRICO, POTÊNCIA 4 HP - CHP DIURNO. AF_09/2016	SINAPI	CHP	0,09030000	2,85	0,25
88316	SERVENTE COM ENCARGOS COMPLEMENTARES	SINAPI	H	0,49720000	15,52	7,71
TOTAL Serviço:						29,62
VALOR:						75,87
VALOR COM BDI:						96,13

8.5. 94992 - EXECUÇÃO DE PASSEIO (CALÇADA) OU PISO DE CONCRETO COM CONCRETO MOLDADO IN LOCO, FEITO EM OBRA, ACABAMENTO CONVENCIONAL, ESPESSURA 6 CM, ARMADO. AF_07/2016 (M2)

Material	FONTE	UNID	COEFICIENTE	PREÇO UNITÁRIO	TOTAL	
00003777	LONA PLASTICA PESADA PRETA, E = 150 MICRA	SINAPI	M2	1,12800000	1,34	1,51
00004517	SARRAFO *2,5 X 7,5* CM EM PINUS, MISTA OU EQUIVALENTE DA REGIAO - BRUTA	SINAPI	M	0,45000000	4,60	2,07
00007156	TELA DE AÇO SOLDADA NERVURADA, CA-60, Q-196, (3,11 KG/M2), DIAMETRO DO FIO = 5,0 MM, LARGURA = 2,45 M, ESPACAMENTO DA MALHA = 10 X 10 CM	SINAPI	M2	1,12240000	26,63	29,88
TOTAL Material:						33,46
Serviço	FONTE	UNID	COEFICIENTE	PREÇO UNITÁRIO	TOTAL	
88262	CARPINTEIRO DE FORMAS COM ENCARGOS COMPLEMENTARES	SINAPI	H	0,13540000	19,33	2,61

Lauri Robson de Figueiredo
Engenheiro Civil
CREA/PB 160107142F

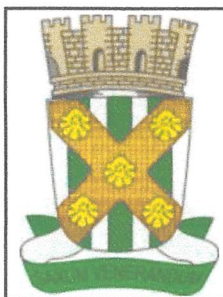

RELATÓRIO ANALÍTICO - COMPOSIÇÕES DE CUSTOS

OBRA:	AMPLIAÇÃO DO CAPS (CONSTRUÇÃO DE BLOCO DE BANHEIROS E ÁREA DE RECREAÇÃO) NO MUNICÍPIO DE CATOLÉ DO ROCHA - PB	DATA : 23/08/2022	L.S. Hora: 85,69%	
DESCRIÇÃO:	AMPLIAÇÃO DO CAPS (CONSTRUÇÃO DE BLOCO DE BANHEIROS E ÁREA DE RECREAÇÃO) NO MUNICÍPIO DE CATOLÉ DO ROCHA - PB	BDI : 26,70%	L.S. Mês: 48,16%	
LOCAL:	AVENIDA SENADOR RUI CARNEIRO SN -TANCREDO NEVES - CATOLÉ DO ROCHA/PB	FONTE	VERSÃO	REF.
CLIENTE:	PREFEITURA MUNICIPAL DE CATOLÉ DO ROCHA PB.	CAGEPA	2020/12	04/2021
		ORSE	2022/05	07/2022
		SEINFRA	027.1 COM DESONERAÇÃO	05/2021
		SICRO	2016/11 COM DESONERAÇÃO	03/2017
		SINAPI	2022/06 COM DESONERAÇÃO	07/2022
		Composição	PRÓPRIA	

94964	CONCRETO FCK = 20MPA, TRAÇO 1:2,7:3 (EM MASSA SECA DE CIMENTO/ AREIA MÉDIA/ BRITA 1) - PREPARO MECÂNICO COM BETONEIRA 400 L. AF_05/2021	SINAPI	M3	0,07280000	402,32	29,28
88309	PEDREIRO COM ENCARGOS COMPLEMENTARES	SINAPI	H	0,22170000	19,56	4,33
88316	SERVENTE COM ENCARGOS COMPLEMENTARES	SINAPI	H	0,35700000	15,52	5,54
					TOTAL Serviço:	41,76
					VALOR:	75,22
					VALOR COM BDI:	95,30

9.1.1. 88485 - APLICAÇÃO DE FUNDO SELADOR ACRÍLICO EM PAREDES, UMA DEMÃO. AF_06/2014 (M2)

Material	FONTE	UNID	COEFICIENTE	PREÇO UNITÁRIO	TOTAL	
00006085	SINAPI	L	0,16000000	8,06	1,28	
					TOTAL Material:	1,28
Serviço	FONTE	UNID	COEFICIENTE	PREÇO UNITÁRIO	TOTAL	
88310	SINAPI	H	0,03900000	20,63	0,80	
88316	SINAPI	H	0,01400000	15,52	0,21	
					TOTAL Serviço:	1,01
					VALOR:	2,29
					VALOR COM BDI:	2,90

9.1.2. 88489 - APLICAÇÃO MANUAL DE PINTURA COM TINTA LÁTEX ACRÍLICA EM PAREDES, DUAS DEMÃOS. AF_06/2014 (M2)

Material	FONTE	UNID	COEFICIENTE	PREÇO UNITÁRIO	TOTAL	
00007356	SINAPI	L	0,33000000	22,85	7,54	
					TOTAL Material:	7,54
Serviço	FONTE	UNID	COEFICIENTE	PREÇO UNITÁRIO	TOTAL	
88310	SINAPI	H	0,18700000	20,63	3,85	
88316	SINAPI	H	0,06900000	15,52	1,07	
					TOTAL Serviço:	4,92
					VALOR:	12,46
					VALOR COM BDI:	15,79

9.2.1. 88496 - APLICAÇÃO E LIXAMENTO DE MASSA LÁTEX EM TETO, DUAS DEMÃOS. AF_06/2014 (M2)

Material	FONTE	UNID	COEFICIENTE	PREÇO UNITÁRIO	TOTAL	
00003767	SINAPI	UN	0,10000000	0,93	0,09	
00043626	SINAPI	KG	1,55502000	2,75	4,27	
					TOTAL Material:	4,36
Serviço	FONTE	UNID	COEFICIENTE	PREÇO UNITÁRIO	TOTAL	
88310	SINAPI	H	0,67200000	20,63	13,86	
88316	SINAPI	H	0,24700000	15,52	3,83	
					TOTAL Serviço:	17,69

Lauri Robson de Figueiredo
Engenheiro Civil
CREA/PB 1601071426



RELATÓRIO ANALÍTICO - COMPOSIÇÕES DE CUSTOS

OBRA:	AMPLIAÇÃO DO CAPS (CONSTRUÇÃO DE BLOCO DE BANHEIROS E ÁREA DE RECREAÇÃO) NO MUNICÍPIO DE CATOLÊ DO ROCHA - PB	DATA : 23/08/2022	L.S. Hora: 85,69%	
DESCRIÇÃO:	AMPLIAÇÃO DO CAPS (CONSTRUÇÃO DE BLOCO DE BANHEIROS E ÁREA DE RECREAÇÃO) NO MUNICÍPIO DE CATOLÊ DO ROCHA - PB	BDI : 26,70%	L.S. Mês: 48,16%	
LOCAL:	AVENIDA SENADOR RUI CARNEIRO SN -TANCREDO NEVES - CATOLÊ DO ROCHA/PB	FORTE	VERSÃO	REF.
CLIENTE:	PREFEITURA MUNICIPAL DE CATOLÊ DO ROCHA PB.	CAGEPA	2020/12	04/2021
		ORSE	2022/05	07/2022
		SEINFRA	027.1 COM DESONERAÇÃO	05/2021
		SICRO	2016/11 COM DESONERAÇÃO	03/2017
		SINAPI	2022/06 COM DESONERAÇÃO	07/2022
		Composição	PRÓPRIA	

VALOR:	22,05
VALOR COM BDI:	27,94

9.2.2. 88484 - APLICAÇÃO DE FUNDO SELADOR ACRÍLICO EM TETO, UMA DEMÃO. AF_06/2014 (M2)

Material	FORTE	UNID	COEFICIENTE	PREÇO UNITÁRIO	TOTAL	
00006085	SELADOR ACRILICO OPACO PREMIUM INTERIOR/EXTERIOR	SINAPI	L	0,16000000	8,06	1,28
TOTAL Material:					1,28	

Serviço	FORTE	UNID	COEFICIENTE	PREÇO UNITÁRIO	TOTAL	
88310	PINTOR COM ENCARGOS COMPLEMENTARES	SINAPI	H	0,05100000	20,63	1,05
88316	SERVENTE COM ENCARGOS COMPLEMENTARES	SINAPI	H	0,01900000	15,52	0,29
TOTAL Serviço:					1,34	

VALOR:	2,62
VALOR COM BDI:	3,32

9.2.3. 88488 - APLICAÇÃO MANUAL DE PINTURA COM TINTA LÁTEX ACRÍLICA EM TETO, DUAS DEMÃOS. AF_06/2014 (M2)

Material	FORTE	UNID	COEFICIENTE	PREÇO UNITÁRIO	TOTAL	
00007356	TINTA LATEX ACRILICA PREMIUM, COR BRANCO FOSCO	SINAPI	L	0,33000000	22,85	7,54
TOTAL Material:					7,54	

Serviço	FORTE	UNID	COEFICIENTE	PREÇO UNITÁRIO	TOTAL	
88310	PINTOR COM ENCARGOS COMPLEMENTARES	SINAPI	H	0,24400000	20,63	5,03
88316	SERVENTE COM ENCARGOS COMPLEMENTARES	SINAPI	H	0,08900000	15,52	1,38
TOTAL Serviço:					6,41	

VALOR:	13,95
VALOR COM BDI:	17,67

10.1. 92565 - FABRICAÇÃO E INSTALAÇÃO DE ESTRUTURA PONTALETADA DE MADEIRA NÃO APARELHADA PARA TELHADOS COM ATÉ 2 ÁGUAS E PARA TELHA CERÂMICA OU DE CONCRETO, INCLUSO TRANSPORTE VERTICAL. AF_12/2015 (M2)

Material	FORTE	UNID	COEFICIENTE	PREÇO UNITÁRIO	TOTAL	
00004430	CAIBRO NAO APARELHADO *5 X 6* CM, EM MACARANDUBA, ANGELIM OU EQUIVALENTE DA REGIAO - BRUTA	SINAPI	M	0,55600000	10,50	5,83
00005075	PREGO DE ACO POLIDO COM CABECA 18 X 30 (2 3/4 X 10)	SINAPI	KG	0,24000000	25,43	6,10
00004425	VIGA NAO APARELHADA *6 X 12* CM, EM MACARANDUBA, ANGELIM OU EQUIVALENTE DA REGIAO - BRUTA	SINAPI	M	0,22200000	22,21	4,93
00004472	VIGA NAO APARELHADA *6 X 16* CM, EM MACARANDUBA, ANGELIM OU EQUIVALENTE DA REGIAO - BRUTA	SINAPI	M	0,18500000	27,74	5,13
TOTAL Material:					21,99	

Serviço	FORTE	UNID	COEFICIENTE	PREÇO UNITÁRIO	TOTAL	
88239	AJUDANTE DE CARPINTEIRO COM ENCARGOS COMPLEMENTARES	SINAPI	H	0,13800000	15,44	2,13
88262	CARPINTEIRO DE FORMAS COM ENCARGOS COMPLEMENTARES	SINAPI	H	0,37300000	19,33	7,21
93282	GUINCHO ELÉTRICO DE COLUNA, CAPACIDADE 400 KG, COM MOTO FREIO, MOTOR TRIFÁSICO DE 1,25 CV - CHI DIURNO. AF_03/2016	SINAPI	CHI	0,01030000	15,85	0,16
93281	GUINCHO ELÉTRICO DE COLUNA, CAPACIDADE 400 KG, COM MOTO FREIO, MOTOR TRIFÁSICO DE 1,25 CV - CHP DIURNO. AF_03/2016	SINAPI	CHP	0,00700000	16,75	0,11

Lauri Robson de Figueiredo
Engenheiro Civil
CREA/PB 1501071426



RELATÓRIO ANALÍTICO - COMPOSIÇÕES DE CUSTOS

OBRA:	AMPLIAÇÃO DO CAPS (CONSTRUÇÃO DE BLOCO DE BANHEIROS E ÁREA DE RECREAÇÃO) NO MUNICÍPIO DE CATOLÉ DO ROCHA - PB	DATA : 23/08/2022 BDI : 26,70%	L.S. Hora: 85,69% L.S. Mês: 48,16%	
DESCRIÇÃO:	AMPLIAÇÃO DO CAPS (CONSTRUÇÃO DE BLOCO DE BANHEIROS E ÁREA DE RECREAÇÃO) NO MUNICÍPIO DE CATOLÉ DO ROCHA - PB	FONTE	VERSÃO	REF.
LOCAL:	AVENIDA SENADOR RUI CARNEIRO SN -TANCREDO NEVES - CATOLÉ DO ROCHA/PB	CAGEPA	2020/12	04/2021
CLIENTE:	PREFEITURA MUNICIPAL DE CATOLÉ DO ROCHA PB.	ORSE	2022/05	07/2022
		SEINFRA	027.1 COM DESONERAÇÃO	05/2021
		SICRO	2016/11 COM DESONERAÇÃO	03/2017
		SINAPI	2022/06 COM DESONERAÇÃO	07/2022
		Composição	PROPRIA	

TOTAL Serviço:	9,61
VALOR:	31,60
VALOR COM BDI:	40,04

10.2. 94201 - TELHAMENTO COM TELHA CERÂMICA CAPA-CANAL, TIPO COLONIAL, COM ATÉ 2 ÁGUAS, INCLUSO TRANSPORTE VERTICAL. AF_07/2019 (M2)

Material	FONTE	UNID	COEFICIENTE	PREÇO UNITÁRIO	TOTAL	
00007173	TELHA DE BARRO / CERAMICA, NAO ESMALTADA, TIPO COLONIAL, CANAL, PLAN, PAULISTA, COMPRIMENTO DE *44 A 50* CM, RENDIMENTO DE COBERTURA DE *26* TELHAS/M2	SINAPI	MIL	0,02750000	828,00	22,77
TOTAL Material:					22,77	

Serviço	FONTE	UNID	COEFICIENTE	PREÇO UNITÁRIO	TOTAL	
93282	GUINCHO ELÉTRICO DE COLUNA, CAPACIDADE 400 KG, COM MOTO FREIO, MOTOR TRIFÁSICO DE 1,25 CV - CHI DIURNO. AF_03/2016	SINAPI	CHI	0,05160000	15,85	0,81
93281	GUINCHO ELÉTRICO DE COLUNA, CAPACIDADE 400 KG, COM MOTO FREIO, MOTOR TRIFÁSICO DE 1,25 CV - CHP DIURNO. AF_03/2016	SINAPI	CHP	0,03720000	16,75	0,62
88316	SERVENTE COM ENCARGOS COMPLEMENTARES	SINAPI	H	0,39900000	15,52	6,19
88323	TELHADISTA COM ENCARGOS COMPLEMENTARES	SINAPI	H	0,13300000	19,13	2,54
TOTAL Serviço:					10,16	
VALOR:					32,93	
VALOR COM BDI:					41,72	

10.3. 96113 - FORRO EM PLACAS DE GESSO, PARA AMBIENTES COMERCIAIS. AF_05/2017_P (M2)

Material	FONTE	UNID	COEFICIENTE	PREÇO UNITÁRIO	TOTAL	
00000345	ARAME GALVANIZADO 18 BWG, D = 1,24MM (0,009 KG/M)	SINAPI	KG	0,02500000	42,15	1,05
00003315	GESSO EM PO PARA REVESTIMENTOS/MOLDURAS/SANCAS E USO GERAL	SINAPI	KG	0,99640000	0,75	0,74
00040547	PARAFUSO ZINCADO, AUTOBROCANTE, FLANGEADO, 4,2 MM X 19 MM	SINAPI	CENTO	0,03080000	26,51	0,81
00004812	PLACA DE GESSO PARA FORRO, *60 X 60* CM, ESPESSURA DE 12 MM (SEM COLOCACAO)	SINAPI	M2	1,07400000	10,51	11,28
00020250	SISAL EM FIBRA	SINAPI	KG	0,00780000	20,00	0,15
TOTAL Material:					14,03	

Serviço	FONTE	UNID	COEFICIENTE	PREÇO UNITÁRIO	TOTAL	
88269	GESSEIRO COM ENCARGOS COMPLEMENTARES	SINAPI	H	0,63130000	19,45	12,27
88316	SERVENTE COM ENCARGOS COMPLEMENTARES	SINAPI	H	0,31560000	15,52	4,89
TOTAL Serviço:					17,16	
VALOR:					31,19	
VALOR COM BDI:					39,52	

10.4. 94229 - CALHA EM CHAPA DE AÇO GALVANIZADO NÚMERO 24, DESENVOLVIMENTO DE 100 CM, INCLUSO TRANSPORTE VERTICAL. AF_07/2019 (M)

Material	FONTE	UNID	COEFICIENTE	PREÇO UNITÁRIO	TOTAL	
00040784	CALHA QUADRADA DE CHAPA DE ACO GALVANIZADA NUM 24, CORTE 100 CM	SINAPI	M	1,05000000	105,95	111,24
00005061	PREGO DE ACO POLIDO COM CABECA 18 X 27 (2 1/2 X 10)	SINAPI	KG	0,02500000	25,00	0,62

Lauri Robson de Figueredo
Engenheiro Civil
CREAM/B 1601071426



RELATÓRIO ANALÍTICO - COMPOSIÇÕES DE CUSTOS

OBRA:	AMPLIAÇÃO DO CAPS (CONSTRUÇÃO DE BLOCO DE BANHEIROS E ÁREA DE RECREAÇÃO) NO MUNICÍPIO DE CATOLÉ DO ROCHA - PB	DATA : 23/08/2022	L.S. Hora: 85,69%	
DESCRIÇÃO:	AMPLIAÇÃO DO CAPS (CONSTRUÇÃO DE BLOCO DE BANHEIROS E ÁREA DE RECREAÇÃO) NO MUNICÍPIO DE CATOLÉ DO ROCHA - PB	BDI : 26,70%	L.S. Mês: 48,16%	
LOCAL:	AVENIDA SENADOR RUI CARNEIRO SN -TANCREDO NEVES - CATOLÉ DO ROCHA/PB	FONTE	VERSÃO	REF.
CLIENTE:	PREFEITURA MUNICIPAL DE CATOLÉ DO ROCHA PB.	CAGEPA	2020/12	04/2021
		ORSE	2022/05	07/2022
		SEINFRA	027.1 COM DESONERAÇÃO	05/2021
		SICRO	2016/11 COM DESONERAÇÃO	03/2017
		SINAPI	2022/06 COM DESONERAÇÃO	07/2022
		Composição	PRÓPRIA	

00005104	REBITE DE ALUMINIO VAZADO DE REPUXO, 3,2 X 8 MM (1KG = 1025 UNIDADES)	SINAPI	KG	0,00490000	70,69	0,34
00000142	SELANTE ELASTICO MONOCOMPONENTE A BASE DE POLIURETANO (PU) PARA JUNTAS DIVERSAS	SINAPI	310ML	0,16100000	38,46	6,19
00013388	SOLDA EM BARRA DE ESTANHO-CHUMBO 50/50	SINAPI	KG	0,18000000	189,30	34,07
					TOTAL Material:	152,46

Serviço		FONTE	UNID	COEFICIENTE	PREÇO UNITÁRIO	TOTAL
93282	GUINCHO ELÉTRICO DE COLUNA, CAPACIDADE 400 KG, COM MOTO FREIO, MOTOR TRIFÁSICO DE 1,25 CV - CHI DIURNO. AF_03/2016	SINAPI	CHI	0,01830000	15,85	0,29
93281	GUINCHO ELÉTRICO DE COLUNA, CAPACIDADE 400 KG, COM MOTO FREIO, MOTOR TRIFÁSICO DE 1,25 CV - CHP DIURNO. AF_03/2016	SINAPI	CHP	0,01320000	16,75	0,22
88316	SERVENTE COM ENCARGOS COMPLEMENTARES	SINAPI	H	0,63300000	15,52	9,82
88323	TELHADISTA COM ENCARGOS COMPLEMENTARES	SINAPI	H	0,53900000	19,13	10,31
					TOTAL Serviço:	20,64
					VALOR:	173,10
					VALOR COM BDI:	219,32

10.5. S00304 - Rufo de concreto armado fck=20mpa l=30cm e h=5cm (m)

Material		FONTE	UNID	COEFICIENTE	PREÇO UNITÁRIO	TOTAL
I43132S	Arame recozido 16 bwg, d = 1,65 mm (0,016 kg/m) ou 18 bwg, d = 1,25 mm (0,01 kg/m)	ORSE	kg	0,07800000	26,00	2,03
I00367S	Areia grossa - posto jazida/fornecedor (retirado na jazida, sem transporte)	ORSE	m3	0,00100000	96,24	0,10
I01379S	Cimento portland composto cp ii-32	ORSE	kg	5,00000000	0,74	3,70
I04721S	Pedra britada n. 1 (9,5 a 19 mm) posto pedra/fornecedor, sem frete	ORSE	m3	0,01300000	85,27	1,11
I01886	Prego 1 1/2" x 13 (15 x 18)	ORSE	kg	0,01000000	23,37	0,23
I10567S	Tabua *2,5 x 23* cm em pinus, mista ou equivalente da região - bruta	ORSE	m	0,03500000	12,95	0,45
					TOTAL Material:	7,62

Mão de Obra		FONTE	UNID	COEFICIENTE	PREÇO UNITÁRIO	TOTAL
I01213S	Carpinteiro de formas (horista)	ORSE	h	0,20000000	12,87	2,57
I04750S	Pedreiro (horista)	ORSE	h	0,40000000	12,87	5,15
I06111S	Servente de obras	ORSE	h	0,20000000	10,23	2,05
					TOTAL Mão de Obra:	9,77

Serviço		FONTE	UNID	COEFICIENTE	PREÇO UNITÁRIO	TOTAL
S00140	Aço CA - 50 Ø 6,3 a 12,5mm, inclusive corte, dobragem, montagem e colocação de ferragens nas formas, para superestruturas e fundações - R1	ORSE	kg	1,00000000	14,38	14,38
S10551	Encargos Complementares - Carpinteiro	ORSE	h	0,20000000	3,65	0,73
S10550	Encargos Complementares - Pedreiro	ORSE	h	0,40000000	3,66	1,46
S10549	Encargos Complementares - Servente	ORSE	h	0,20000000	3,76	0,75
					TOTAL Serviço:	17,32
					VALOR:	34,71
					VALOR COM BDI:	43,98

10.6. 100362 - FABRICAÇÃO E INSTALAÇÃO DE TESOURA DE MADEIRA NÃO APARELHADA, COM VÃO DE 8 M, PARA TELHA CERÂMICA OU DE CONCRETO, INCLUSO IÇAMENTO. AF_07/2019 (UN)

Lauri Robson de Figueredo
Engenheiro Civil
CREA/PB 1601071426



RELATÓRIO ANALÍTICO - COMPOSIÇÕES DE CUSTOS

OBRA:	AMPLIAÇÃO DO CAPS (CONSTRUÇÃO DE BLOCO DE BANHEIROS E ÁREA DE RECREAÇÃO) NO MUNICÍPIO DE CATOLÉ DO ROCHA - PB	DATA : 23/08/2022	L.S. Hora: 85,69%	
DESCRIÇÃO:	AMPLIAÇÃO DO CAPS (CONSTRUÇÃO DE BLOCO DE BANHEIROS E ÁREA DE RECREAÇÃO) NO MUNICÍPIO DE CATOLÉ DO ROCHA - PB	BDI : 26,70%	L.S. Mês: 48,16%	
LOCAL:	AVENIDA SENADOR RUI CARNEIRO SN - TANCREDO NEVES - CATOLÉ DO ROCHA/PB	FONTE	VERSÃO	REF.
CLIENTE:	PREFEITURA MUNICIPAL DE CATOLÉ DO ROCHA PB.	CAGEPA	2020/12	04/2021
		ORSE	2022/05	07/2022
		SEINFRA	027.1 COM DESONERAÇÃO	05/2021
		SICRO	2016/11 COM DESONERAÇÃO	03/2017
		SINAPI	2022/06 COM DESONERAÇÃO	07/2022
		Composiçãoe	PRÓPRIA	

Material		FONTE	UNID	COEFICIENTE	PREÇO UNITÁRIO	TOTAL
00004400	CAIBRO NAO APARELHADO, *6 X 8* CM, EM MACARANDUBA, ANGELIM OU EQUIVALENTE DA REGIAO - BRUTA	SINAPI	M	12,00000000	16,71	200,52
00040623	CHAPA PARA EMENDA DE VIGA, EM ACO GROSSO, QUALIDADE ESTRUTURAL, BITOLA 3/16 ", E= 4,75 MM, 4 FUSOS, LARGURA 45 MM, COMPRIMENTO 500 MM	SINAPI	PAR	2,00000000	116,96	233,92
00021142	ESTRIBO COM PARAFUSO EM CHAPA DE FERRO FUNDIDO DE 2" X 3/16" X 35 CM, SECAO "U", PARA MADEIRAMENTO DE TELHADO	SINAPI	UN	1,00000000	36,06	36,06
00004344	PARAFUSO FRANCES METRICO ZINCADO, DIAMETRO 12 MM, COMPRIMENTO 150 MM, COM PORCA SEXTAVADA E ARRUELA DE PRESSAO MEDIA	SINAPI	UN	8,00000000	19,90	159,20
00039027	PREGO DE ACO POLIDO COM CABECA 19 X 36 (3 1/4 X 9)	SINAPI	KG	2,00000000	25,41	50,82
00004415	SARRAFO NAO APARELHADO 2,5 X 5 CM, EM MACARANDUBA, ANGELIM OU EQUIVALENTE DA REGIAO - BRUTA	SINAPI	M	13,00000000	3,97	51,61
00006193	TABUA NAO APARELHADA *2,5 X 20* CM, EM MACARANDUBA, ANGELIM OU EQUIVALENTE DA REGIAO - BRUTA	SINAPI	M	3,00000000	14,83	44,49
00004425	VIGA NAO APARELHADA *6 X 12* CM, EM MACARANDUBA, ANGELIM OU EQUIVALENTE DA REGIAO - BRUTA	SINAPI	M	11,00000000	22,21	244,31
00004472	VIGA NAO APARELHADA *6 X 16* CM, EM MACARANDUBA, ANGELIM OU EQUIVALENTE DA REGIAO - BRUTA	SINAPI	M	8,50000000	27,74	235,79
TOTAL Material:						1.256,72

Serviço		FONTE	UNID	COEFICIENTE	PREÇO UNITÁRIO	TOTAL
88239	AJUDANTE DE CARPINTEIRO COM ENCARGOS COMPLEMENTARES	SINAPI	H	5,18800000	15,44	80,10
88262	CARPINTEIRO DE FORMAS COM ENCARGOS COMPLEMENTARES	SINAPI	H	22,48200000	19,33	434,57
92261	INSTALAÇÃO DE TESOURA (INTEIRA OU MEIA), BIAPOIADA, EM MADEIRA NÃO APARELHADA, PARA VÃOS MAIORES OU IGUAIS A 8,0 M E MENORES QUE 10,0 M, INCLUSO IÇAMENTO. AF_07/2019	SINAPI	UN	1,00000000	467,21	467,21
TOTAL Serviço:						981,88
VALOR:						2.238,60
VALOR COM BDI:						2.836,31

10.7. C0387 - BEIRA E BICA EM TELHA COLONIAL (M)

Material		FONTE	UNID	COEFICIENTE	PREÇO UNITÁRIO	TOTAL
I0108	AREIA GROSSA	SEINFRA	M3	0,00250000	74,7200	0,1868
I0441	CAL HIDRATADA	SEINFRA	KG	0,32400000	1,1000	0,3564
I0805	CIMENTO PORTLAND	SEINFRA	KG	0,32400000	0,5600	0,1814
TOTAL Material:						0,7246

Mão de Obra		FONTE	UNID	COEFICIENTE	PREÇO UNITÁRIO	TOTAL
I2391	PEDREIRO	SEINFRA	H	0,30000000	20,9176	6,2760
I2543	SERVENTE	SEINFRA	H	0,32000000	15,6482	5,0080
TOTAL Mão de Obra:						11,2840
VALOR:						12,01
VALOR COM BDI:						15,22

10.8. C0989 - CUMEEIRA CERÂMICA DA TELHA CANAL "TIMOM" (M)

Material		FONTE	UNID	COEFICIENTE	PREÇO UNITÁRIO	TOTAL
I0108	AREIA GROSSA	SEINFRA	M3	0,00250000	74,7200	0,1868
I0441	CAL HIDRATADA	SEINFRA	KG	0,32400000	1,1000	0,3564

Lauri Robson de Figueiredo
Engenheiro Civil
CREA/PB 1601071426



RELATÓRIO ANALÍTICO - COMPOSIÇÕES DE CUSTOS

OBRA:	AMPLIAÇÃO DO CAPS (CONSTRUÇÃO DE BLOCO DE BANHEIROS E ÁREA DE RECREAÇÃO) NO MUNICÍPIO DE CATOLÉ DO ROCHA - PB	DATA : 23/08/2022	L.S. Hora: 85,69%	
DESCRIÇÃO:	AMPLIAÇÃO DO CAPS (CONSTRUÇÃO DE BLOCO DE BANHEIROS E ÁREA DE RECREAÇÃO) NO MUNICÍPIO DE CATOLÉ DO ROCHA - PB	BDI : 26,70%	L.S. Mês: 48,16%	
LOCAL:	AVENIDA SENADOR RUI CARNEIRO SN -TANCREDO NEVES - CATOLÉ DO ROCHA/PB	FONTE	VERSÃO	REF.
CLIENTE:	PREFEITURA MUNICIPAL DE CATOLÉ DO ROCHA PB.	CAGEPA	2020/12	04/2021
		ORSE	2022/05	07/2022
		SEINFRA	027.1 COM DESONERAÇÃO	05/2021
		SICRO	2016/11 COM DESONERAÇÃO	03/2017
		SINAPI	2022/06 COM DESONERAÇÃO	07/2022
		Composição	PRÓPRIA	

10805	CIMENTO PORTLAND	SEINFRA	KG	0,32400000	0,5600	0,1814
12043	TELHA CERÂMICA , TIPO CANAL C/ ESBARRO"TIMON"	SEINFRA	UN	3,00000000	1,6200	4,8600
TOTAL Material:						5,5846

Mão de Obra		FONTE	UNID	COEFICIENTE	PREÇO UNITÁRIO	TOTAL
10047	AJUDANTE DE TELHADISTA	SEINFRA	H	0,52000000	16,8883	8,7828
12070	TELHADISTA	SEINFRA	H	0,52000000	20,9176	10,8784
TOTAL Mão de Obra:						19,6612

VALOR:	25,25
VALOR COM BDI:	31,99

11.1. 91925 - CABO DE COBRE FLEXÍVEL ISOLADO, 1,5 MM², ANTI-CHAMA 0,6/1,0 KV, PARA CIRCUITOS TERMINAIS - FORNECIMENTO E INSTALAÇÃO. AF_12/2015 (M)

Material	FONTE	UNID	COEFICIENTE	PREÇO UNITÁRIO	TOTAL	
0000993	CABO DE COBRE, FLEXIVEL, CLASSE 4 OU 5, ISOLACAO EM PVC/A, ANTICHAMA BWF-B, COBERTURA PVC-ST1, ANTICHAMA BWF-B, 1 CONDUTOR, 0,6/1 KV, SECAO NOMINAL 1,5 MM2	SINAPI	M	1,19000000	2,40	2,85
00021127	FITA ISOLANTE ADESIVA ANTICHAMA, USO ATE 750 V, EM ROLO DE 19 MM X 5 M	SINAPI	UN	0,00900000	3,02	0,02
TOTAL Material:						2,87

Serviço	FONTE	UNID	COEFICIENTE	PREÇO UNITÁRIO	TOTAL	
88247	AUXILIAR DE ELETRICISTA COM ENCARGOS COMPLEMENTARES	SINAPI	H	0,02400000	15,78	0,37
88264	ELETRICISTA COM ENCARGOS COMPLEMENTARES	SINAPI	H	0,02400000	19,78	0,47
TOTAL Serviço:						0,84

VALOR:	3,71
VALOR COM BDI:	4,70

11.2. 91927 - CABO DE COBRE FLEXÍVEL ISOLADO, 2,5 MM², ANTI-CHAMA 0,6/1,0 KV, PARA CIRCUITOS TERMINAIS - FORNECIMENTO E INSTALAÇÃO. AF_12/2015 (M)

Material	FONTE	UNID	COEFICIENTE	PREÇO UNITÁRIO	TOTAL	
00001022	CABO DE COBRE, FLEXIVEL, CLASSE 4 OU 5, ISOLACAO EM PVC/A, ANTICHAMA BWF-B, COBERTURA PVC-ST1, ANTICHAMA BWF-B, 1 CONDUTOR, 0,6/1 KV, SECAO NOMINAL 2,5 MM2	SINAPI	M	1,19000000	3,33	3,96
00021127	FITA ISOLANTE ADESIVA ANTICHAMA, USO ATE 750 V, EM ROLO DE 19 MM X 5 M	SINAPI	UN	0,00900000	3,02	0,02
TOTAL Material:						3,98

Serviço	FONTE	UNID	COEFICIENTE	PREÇO UNITÁRIO	TOTAL	
88247	AUXILIAR DE ELETRICISTA COM ENCARGOS COMPLEMENTARES	SINAPI	H	0,03000000	15,78	0,47
88264	ELETRICISTA COM ENCARGOS COMPLEMENTARES	SINAPI	H	0,03000000	19,78	0,59
TOTAL Serviço:						1,06

VALOR:	5,04
VALOR COM BDI:	6,39

11.3. 91836 - ELETRODUTO FLEXÍVEL CORRUGADO, PVC, DN 32 MM (1"), PARA CIRCUITOS TERMINAIS, INSTALADO EM FORRO - FORNECIMENTO E INSTALAÇÃO. AF_12/2015 (M)

Material	FONTE	UNID	COEFICIENTE	PREÇO UNITÁRIO	TOTAL
----------	-------	------	-------------	----------------	-------

Lauri Robson de Figueiredo
Engenheiro Civil
CREA/PB 1601071426

RELATÓRIO ANALÍTICO - COMPOSIÇÕES DE CUSTOS

	OBRA: AMPLIAÇÃO DO CAPS (CONSTRUÇÃO DE BLOCO DE BANHEIROS E ÁREA DE RECREAÇÃO) NO MUNICÍPIO DE CATOLÉ DO ROCHA - PB		DATA : 23/08/2022		L.S. Hora: 85,69%
	DESCRIÇÃO: AMPLIAÇÃO DO CAPS (CONSTRUÇÃO DE BLOCO DE BANHEIROS E ÁREA DE RECREAÇÃO) NO MUNICÍPIO DE CATOLÉ DO ROCHA - PB		BDI : 26,70%		L.S. Mês: 48,16%
LOCAL: AVENIDA SENADOR RUI CARNEIRO SN -TANCREDO NEVES - CATOLÉ DO ROCHA/PB	CLIENTE: PREFEITURA MUNICIPAL DE CATOLÉ DO ROCHA PB.		FONTE	VERSÃO	REF.
			CAGEPA	2020/12	04/2021
			ORSE	2022/05	07/2022
			SEINFRA	027.1 COM DESONERAÇÃO	05/2021
			SICRO	2016/11 COM DESONERAÇÃO	03/2017
			SINAPI	2022/06 COM DESONERAÇÃO	07/2022
			Composição: PRÓPRIA		

00002690	ELETRODUTO PVC FLEXIVEL CORRUGADO, COR AMARELA, DE 32 MM	SINAPI	M	1,10000000	4,11	4,52
TOTAL Material:						4,52

Serviço	FONTE	UNID	COEFICIENTE	PREÇO UNITÁRIO	TOTAL	
88247	AUXILIAR DE ELETRICISTA COM ENCARGOS COMPLEMENTARES	SINAPI	H	0,09000000	15,78	1,42
88264	ELETRICISTA COM ENCARGOS COMPLEMENTARES	SINAPI	H	0,09000000	19,78	1,78
91170	FIXAÇÃO DE TUBOS HORIZONTAIS DE PVC, CPVC OU COBRE DIÂMETROS MENORES OU IGUAIS A 40 MM OU ELETROCALHAS ATÉ 150MM DE LARGURA, COM ABRAÇADEIRA METÁLICA RÍGIDA TIPO D 1/2, FIXADA EM PERFILADO EM LAJE. AF_05/2015	SINAPI	M	1,00000000	2,67	2,67
TOTAL Serviço:					5,87	
VALOR:					10,39	
VALOR COM BDI:					13,16	

11.4. 91834 - ELETRODUTO FLEXÍVEL CORRUGADO, PVC, DN 25 MM (3/4"), PARA CIRCUITOS TERMINAIS, INSTALADO EM FORRO - FORNECIMENTO E INSTALAÇÃO. AF_12/2015 (M)

Material	FONTE	UNID	COEFICIENTE	PREÇO UNITÁRIO	TOTAL	
00002688	ELETRODUTO PVC FLEXIVEL CORRUGADO, COR AMARELA, DE 25 MM	SINAPI	M	1,10000000	2,40	2,64
TOTAL Material:					2,64	

Serviço	FONTE	UNID	COEFICIENTE	PREÇO UNITÁRIO	TOTAL	
88247	AUXILIAR DE ELETRICISTA COM ENCARGOS COMPLEMENTARES	SINAPI	H	0,07000000	15,78	1,10
88264	ELETRICISTA COM ENCARGOS COMPLEMENTARES	SINAPI	H	0,07000000	19,78	1,38
91170	FIXAÇÃO DE TUBOS HORIZONTAIS DE PVC, CPVC OU COBRE DIÂMETROS MENORES OU IGUAIS A 40 MM OU ELETROCALHAS ATÉ 150MM DE LARGURA, COM ABRAÇADEIRA METÁLICA RÍGIDA TIPO D 1/2, FIXADA EM PERFILADO EM LAJE. AF_05/2015	SINAPI	M	1,00000000	2,67	2,67
TOTAL Serviço:					5,15	
VALOR:					7,79	
VALOR COM BDI:					9,87	

11.5. COMP-20710475 - LUMINÁRIA TIPO PLAFON QUADRADA, DE EMBUTIR, COM LED DE 24 W - FORNECIMENTO E INSTALAÇÃO. AF_03/2022 (UN)

Material	FONTE	UNID	COEFICIENTE	PREÇO UNITÁRIO	TOTAL	
INS-220864	LUMINARIA PAINEL PLAFON, DE EMBUTIR, SLIM, QUADRADA *30 X 30* CM, EM ALUMINIO ACABAMENTO BRANCO, COM ACRILICO, COM LAMPADAS LED 24W, BIVOLT	Composições	UN	1,00000000	59,02	59,02
TOTAL Material:					59,02	

Serviço	FONTE	UNID	COEFICIENTE	PREÇO UNITÁRIO	TOTAL	
88247	AUXILIAR DE ELETRICISTA COM ENCARGOS COMPLEMENTARES	SINAPI	H	0,32430000	15,78	5,12
88264	ELETRICISTA COM ENCARGOS COMPLEMENTARES	SINAPI	H	0,32430000	19,78	6,41
TOTAL Serviço:					11,53	
VALOR:					70,55	
VALOR COM BDI:					89,39	

11.6. 91958 - INTERRUPTOR SIMPLES (2 MÓDULOS), 10A/250V, SEM SUPORTE E SEM PLACA - FORNECIMENTO E INSTALAÇÃO. AF_12/2015 (UN)

Material	FONTE	UNID	COEFICIENTE	PREÇO UNITÁRIO	TOTAL

Lauri Robson de Figueiredo
 Engenheiro Civil
 CREA/PB 1601071426

RELATÓRIO ANALÍTICO - COMPOSIÇÕES DE CUSTOS					
	OBRA:	AMPLIAÇÃO DO CAPS (CONSTRUÇÃO DE BLOCO DE BANHEIROS E ÁREA DE RECREAÇÃO) NO MUNICÍPIO DE CATOLÉ DO ROCHA - PB	DATA : 23/08/2022	L.S. Hora: 85,69%	
	DESCRIÇÃO:	AMPLIAÇÃO DO CAPS (CONSTRUÇÃO DE BLOCO DE BANHEIROS E ÁREA DE RECREAÇÃO) NO MUNICÍPIO DE CATOLÉ DO ROCHA - PB	BDI : 26,70%	L.S. Mês: 48,16%	
	LOCAL:	AVENIDA SENADOR RUI CARNEIRO SN -TANCREDO NEVES - CATOLÉ DO ROCHA/PB	FONTE	VERSÃO	REF.
	CLIENTE:	PREFEITURA MUNICIPAL DE CATOLÉ DO ROCHA PB.	CAGEPA	2020/12	04/2021
		ORSE	2022/05	07/2022	
		SEINFRA	027.1 COM DESONERAÇÃO	05/2021	
		SICRO	2016/11 COM DESONERAÇÃO	03/2017	
		SINAPI	2022/06 COM DESONERAÇÃO	07/2022	
		Composiçãoe PROPRIA			

00038112	INTERRUPTOR SIMPLES 10A, 250V (APENAS MODULO)	SINAPI	UN	2,00000000	7,06	14,12
					TOTAL Material:	14,12

Serviço		FONTE	UNID	COEFICIENTE	PREÇO UNITÁRIO	TOTAL
88247	AUXILIAR DE ELETRICISTA COM ENCARGOS COMPLEMENTARES	SINAPI	H	0,39000000	15,78	6,15
88264	ELETRICISTA COM ENCARGOS COMPLEMENTARES	SINAPI	H	0,39000000	19,78	7,71
					TOTAL Serviço:	13,86
					VALOR:	27,98
					VALOR COM BDI:	35,45

11.7. 91997 - TOMADA MÉDIA DE EMBUTIR (1 MÓDULO), 2P+T 20 A, INCLUINDO SUPORTE E PLACA - FORNECIMENTO E INSTALAÇÃO. AF_12/2015 (UN)

Serviço		FONTE	UNID	COEFICIENTE	PREÇO UNITÁRIO	TOTAL
91946	SUPORTE PARAFUSADO COM PLACA DE ENCAIXE 4" X 2" MÉDIO (1,30 M DO PISO) PARA PONTO ELÉTRICO - FORNECIMENTO E INSTALAÇÃO. AF_12/2015	SINAPI	UN	1,00000000	6,99	6,99
91995	TOMADA MÉDIA DE EMBUTIR (1 MÓDULO), 2P+T 20 A, SEM SUPORTE E SEM PLACA - FORNECIMENTO E INSTALAÇÃO. AF_12/2015	SINAPI	UN	1,00000000	21,23	21,23
					TOTAL Serviço:	28,22
					VALOR:	28,22
					VALOR COM BDI:	35,75

11.8. 00039794 - QUADRO DE DISTRIBUIÇÃO DE ENERGIA EM PVC, DE EMBUTIR, SEM BARRAMENTO, PARA 6 DISJUNTORES - FORNECIMENTO E INSTALAÇÃO. AF_10/2020 (UN)

Material		FONTE	UNID	COEFICIENTE	PREÇO UNITÁRIO	TOTAL
00039794	QUADRO DE DISTRIBUIÇÃO, SEM BARRAMENTO, EM PVC, DE EMBUTIR, PARA 3 DISJUNTORES NEMA OU 4 DISJUNTORES DIN	SINAPI	UN	1,00000000	38,84	38,84
					TOTAL Material:	38,84
					VALOR:	38,84
					VALOR COM BDI:	49,21

11.9. 93653 - DISJUNTOR MONOPOLAR TIPO DIN, CORRENTE NOMINAL DE 10A - FORNECIMENTO E INSTALAÇÃO. AF_10/2020 (UN)

Material		FONTE	UNID	COEFICIENTE	PREÇO UNITÁRIO	TOTAL
00034653	DISJUNTOR TIPO DIN/IEC, MONOPOLAR DE 6 ATE 32A	SINAPI	UN	1,00000000	8,68	8,68
00001570	TERMINAL A COMPRESSAO EM COBRE ESTANHADO PARA CABO 2,5 MM2, 1 FURO E 1 COMPRESSAO, PARA PARAFUSO DE FIXACAO M5	SINAPI	UN	1,00000000	0,70	0,70
					TOTAL Material:	9,38
Serviço		FONTE	UNID	COEFICIENTE	PREÇO UNITÁRIO	TOTAL
88247	AUXILIAR DE ELETRICISTA COM ENCARGOS COMPLEMENTARES	SINAPI	H	0,03520000	15,78	0,55
88264	ELETRICISTA COM ENCARGOS COMPLEMENTARES	SINAPI	H	0,03520000	19,78	0,69
					TOTAL Serviço:	1,24
					VALOR:	10,62
					VALOR COM BDI:	13,46

Lauri Robson de Figueiredo
Engenheiro Civil
CREA/PB 1601071426

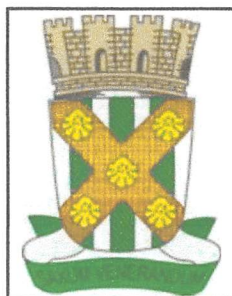

RELATÓRIO ANALÍTICO - COMPOSIÇÕES DE CUSTOS

OBRA:	AMPLIAÇÃO DO CAPS (CONSTRUÇÃO DE BLOCO DE BANHEIROS E ÁREA DE RECREAÇÃO) NO MUNICÍPIO DE CATOLÉ DO ROCHA - PB	DATA : 23/08/2022	L.S. Hora: 85,69%	
DESCRIÇÃO:	AMPLIAÇÃO DO CAPS (CONSTRUÇÃO DE BLOCO DE BANHEIROS E ÁREA DE RECREAÇÃO) NO MUNICÍPIO DE CATOLÉ DO ROCHA - PB	BDI : 26,70%	L.S. Mês: 48,16%	
LOCAL:	AVENIDA SENADOR RUI CARNEIRO SN -TANCREDO NEVES - CATOLÉ DO ROCHA/PB	FONTE	VERSÃO	REF.
CLIENTE:	PREFEITURA MUNICIPAL DE CATOLÉ DO ROCHA PB.	CAGEPA	2020/12	04/2021
		ORSE	2022/05	07/2022
		SEINFRA	027.1 COM DESONERAÇÃO	05/2021
		SICRO	2016/11 COM DESONERAÇÃO	03/2017
		SINAPI	2022/06 COM DESONERAÇÃO	07/2022
		Composiçãoe	PROPRIA	

11.10. S07996 - Disjuntor bipolar DR 25 A - Dispositivo residual diferencial, tipo AC, 30MA, ref.5SM1 312-OMB, Siemens ou similar (un)

Material		FONTE	UNID	COEFICIENTE	PREÇO UNITÁRIO	TOTAL
I07943	Disjuntor bipolar DR 25 A, dispositivo residual diferencial, tipo AC, 30mA	ORSE	un	1,00000000	148,61	148,61
TOTAL Material:						148,61

Mão de Obra		FONTE	UNID	COEFICIENTE	PREÇO UNITÁRIO	TOTAL
I02436S	Eletricista (horista)	ORSE	h	0,60000000	13,69	8,21
I06111S	Servente de obras	ORSE	h	0,60000000	10,23	6,14
TOTAL Mão de Obra:						14,35

Serviço		FONTE	UNID	COEFICIENTE	PREÇO UNITÁRIO	TOTAL
S10552	Encargos Complementares - Eletricista	ORSE	h	0,60000000	3,61	2,17
S10549	Encargos Complementares - Servente	ORSE	h	0,60000000	3,76	2,26
TOTAL Serviço:						4,43

VALOR:	167,39
VALOR COM BDI:	212,08

11.11. 97606 - LUMINÁRIA ARANDELA TIPO MEIA LUA, DE SOBREPOR, COM 1 LÂMPADA FLUORESCENTE DE 15 W, SEM REATOR - FORNECIMENTO E INSTALAÇÃO. AF_02/2020 (UN)

Material		FONTE	UNID	COEFICIENTE	PREÇO UNITÁRIO	TOTAL
00038191	LAMPADA FLUORESCENTE COMPACTA 2U BRANCA 15 W, BASE E27 (127/220 V)	SINAPI	UN	1,00000000	17,43	17,43
00038769	LUMINARIA ARANDELA TIPO MEIA-LUA COM VIDRO FOSCO *30 X 15* CM, PARA 1 LAMPADA, BASE E27, POTENCIA MAXIMA 40/60 W (NAO INCLUI LAMPADA)	SINAPI	UN	1,00000000	90,38	90,38
TOTAL Material:						107,81

Serviço		FONTE	UNID	COEFICIENTE	PREÇO UNITÁRIO	TOTAL
88247	AUXILIAR DE ELETRICISTA COM ENCARGOS COMPLEMENTARES	SINAPI	H	0,19720000	15,78	3,11
88264	ELETRICISTA COM ENCARGOS COMPLEMENTARES	SINAPI	H	0,47320000	19,78	9,35
TOTAL Serviço:						12,46

VALOR:	120,27
VALOR COM BDI:	152,38

11.12. 97585 - LUMINÁRIA TIPO CALHA, DE SOBREPOR, COM 2 LÂMPADAS TUBULARES FLUORESCENTES DE 18 W, COM REATOR DE PARTIDA RÁPIDA - FORNECIMENTO E INSTALAÇÃO. AF_02/2020 (UN)

Material		FONTE	UNID	COEFICIENTE	PREÇO UNITÁRIO	TOTAL
00003811	LUMINARIA DE SOBREPOR EM CHAPA DE ACO PARA 2 LAMPADAS FLUORESCENTES DE *18* W, ALETADA, COMPLETA (LAMPADAS E REATOR INCLUSOS)	SINAPI	UN	1,00000000	133,85	133,85
TOTAL Material:						133,85

Serviço		FONTE	UNID	COEFICIENTE	PREÇO UNITÁRIO	TOTAL
88247	AUXILIAR DE ELETRICISTA COM ENCARGOS COMPLEMENTARES	SINAPI	H	0,17270000	15,78	2,72
88264	ELETRICISTA COM ENCARGOS COMPLEMENTARES	SINAPI	H	0,41440000	19,78	8,19
TOTAL Serviço:						10,91

VALOR:	144,76
---------------	---------------



RELATÓRIO ANALÍTICO - COMPOSIÇÕES DE CUSTOS

OBRA:	AMPLIAÇÃO DO CAPS (CONSTRUÇÃO DE BLOCO DE BANHEIROS E ÁREA DE RECREAÇÃO) NO MUNICÍPIO DE CATOLÉ DO ROCHA - PB	DATA : 23/08/2022	L.S. Hora: 85,69%	
DESCRIÇÃO:	AMPLIAÇÃO DO CAPS (CONSTRUÇÃO DE BLOCO DE BANHEIROS E ÁREA DE RECREAÇÃO) NO MUNICÍPIO DE CATOLÉ DO ROCHA - PB	BDI : 26,70%	L.S. Mês: 48,16%	
LOCAL:	AVENIDA SENADOR RUI CARNEIRO SN -TANCREDO NEVES - CATOLÉ DO ROCHA/PB	FONTE	VERSÃO	REF.
CLIENTE:	PREFEITURA MUNICIPAL DE CATOLÉ DO ROCHA PB.	CAGEPA	2020/12	04/2021
		ORSE	2022/05	07/2022
		SEINFRA	027.1 COM DESONERAÇÃO	05/2021
		SICRO	2016/11 COM DESONERAÇÃO	03/2017
		SINAPI	2022/06 COM DESONERAÇÃO	07/2022
		Composição	PRÓPRIA	

VALOR COM BDI: 183,41

12.1. 103955 - JOELHO DE REDUÇÃO, 90 GRAUS, PVC, SOLDÁVEL, DN 25 MM X 20 MM, INSTALADO EM RAMAL DE DISTRIBUIÇÃO DE ÁGUA - FORNECIMENTO E INSTALAÇÃO. AF_06/2022 (UN)

Material	FONTE	UNID	COEFICIENTE	PREÇO UNITÁRIO	TOTAL	
0000122	ADESIVO PLASTICO PARA PVC, FRASCO COM *850* GR	SINAPI	UN	0,00590000	51,93	0,30
00003533	JOELHO DE REDUCAO, PVC SOLDAVEL, 90 GRAUS, 25 MM X 20 MM, PARA AGUA FRIA PREDIAL	SINAPI	UN	1,00000000	3,10	3,10
00038383	LIXA D'AGUA EM FOLHA, GRAO 100	SINAPI	UN	0,02810000	1,77	0,04
00020083	SOLUCAO PREPARADORA / LIMPADORA PARA PVC, FRASCO COM 1000 CM3	SINAPI	UN	0,00700000	58,84	0,41
TOTAL Material:					3,85	

Serviço	FONTE	UNID	COEFICIENTE	PREÇO UNITÁRIO	TOTAL	
88248	AUXILIAR DE ENCANADOR OU BOMBEIRO HIDRÁULICO COM ENCARGOS COMPLEMENTARES	SINAPI	H	0,12660000	15,02	1,90
88267	ENCANADOR OU BOMBEIRO HIDRÁULICO COM ENCARGOS COMPLEMENTARES	SINAPI	H	0,12660000	18,95	2,39
TOTAL Serviço:					4,29	

VALOR: 8,14

VALOR COM BDI: 10,31

12.2. 89427 - LUVA COM BUCHA DE LATÃO, PVC, SOLDÁVEL, DN 25MM X 3/4 , INSTALADO EM RAMAL DE DISTRIBUIÇÃO DE ÁGUA - FORNECIMENTO E INSTALAÇÃO. AF_06/2022 (UN)

Material	FONTE	UNID	COEFICIENTE	PREÇO UNITÁRIO	TOTAL	
0000122	ADESIVO PLASTICO PARA PVC, FRASCO COM *850* GR	SINAPI	UN	0,00590000	51,93	0,30
00038383	LIXA D'AGUA EM FOLHA, GRAO 100	SINAPI	UN	0,02810000	1,77	0,04
00003870	LUVA SOLDAVEL COM BUCHA DE LATAO, PVC, 25 MM X 3/4"	SINAPI	UN	1,00000000	9,18	9,18
00020083	SOLUCAO PREPARADORA / LIMPADORA PARA PVC, FRASCO COM 1000 CM3	SINAPI	UN	0,00700000	58,84	0,41
TOTAL Material:					9,93	

Serviço	FONTE	UNID	COEFICIENTE	PREÇO UNITÁRIO	TOTAL	
88248	AUXILIAR DE ENCANADOR OU BOMBEIRO HIDRÁULICO COM ENCARGOS COMPLEMENTARES	SINAPI	H	0,08440000	15,02	1,26
88267	ENCANADOR OU BOMBEIRO HIDRÁULICO COM ENCARGOS COMPLEMENTARES	SINAPI	H	0,08440000	18,95	1,59
TOTAL Serviço:					2,85	

VALOR: 12,78

VALOR COM BDI: 16,19

12.3. 89429 - ADAPTADOR CURTO COM BOLSA E ROSCA PARA REGISTRO, PVC, SOLDÁVEL, DN 25MM X 3/4 , INSTALADO EM RAMAL DE DISTRIBUIÇÃO DE ÁGUA - FORNECIMENTO E INSTALAÇÃO. AF_06/2022 (UN)

Material	FONTE	UNID	COEFICIENTE	PREÇO UNITÁRIO	TOTAL	
00000065	ADAPTADOR PVC SOLDAVEL CURTO COM BOLSA E ROSCA, 25 MM X 3/4", PARA AGUA FRIA	SINAPI	UN	1,00000000	1,19	1,19
0000122	ADESIVO PLASTICO PARA PVC, FRASCO COM *850* GR	SINAPI	UN	0,00590000	51,93	0,30
00038383	LIXA D'AGUA EM FOLHA, GRAO 100	SINAPI	UN	0,02810000	1,77	0,04
00020083	SOLUCAO PREPARADORA / LIMPADORA PARA PVC, FRASCO COM 1000 CM3	SINAPI	UN	0,00700000	58,84	0,41
TOTAL Material:					1,94	

Lauri Robson de Figueiredo
Engenheiro Civil
CREA/PB 1601071426

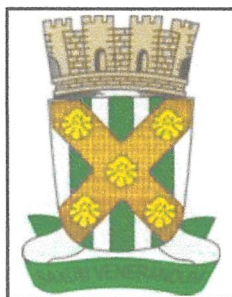

RELATÓRIO ANALÍTICO - COMPOSIÇÕES DE CUSTOS

OBRA:	AMPLIAÇÃO DO CAPS (CONSTRUÇÃO DE BLOCO DE BANHEIROS E ÁREA DE RECREAÇÃO) NO MUNICÍPIO DE CATOLÉ DO ROCHA - PB	DATA : 23/08/2022	L.S. Hora: 85,69%	
DESCRIÇÃO:	AMPLIAÇÃO DO CAPS (CONSTRUÇÃO DE BLOCO DE BANHEIROS E ÁREA DE RECREAÇÃO) NO MUNICÍPIO DE CATOLÉ DO ROCHA - PB	BDI : 26,70%	L.S. Mês: 48,16%	
LOCAL:	AVENIDA SENADOR RUI CARNEIRO SN -TANCREDO NEVES - CATOLÉ DO ROCHA/PB	FORNTE	VERSÃO	REF.
CLIENTE:	PREFEITURA MUNICIPAL DE CATOLÉ DO ROCHA PB.	CAGEPA	2020/12	04/2021
		ORSE	2022/05	07/2022
		SEINFRA	027.1 COM DESONERAÇÃO	05/2021
		SICRO	2016/11 COM DESONERAÇÃO	03/2017
		SINAPI	2022/06 COM DESONERAÇÃO	07/2022
		Composição	PRÓPRIA	

Serviço	FORNTE	UNID	COEFICIENTE	PREÇO UNITÁRIO	TOTAL
88248 AUXILIAR DE ENCANADOR OU BOMBEIRO HIDRÁULICO COM ENCARGOS COMPLEMENTARES	SINAPI	H	0,08440000	15,02	1,26
88267 ENCANADOR OU BOMBEIRO HIDRÁULICO COM ENCARGOS COMPLEMENTARES	SINAPI	H	0,08440000	18,95	1,59
TOTAL Serviço:					2,85
VALOR:					4,79
VALOR COM BDI:					6,07

12.4. 89436 - ADAPTADOR CURTO COM BOLSA E ROSCA PARA REGISTRO, PVC, SOLDÁVEL, DN 32MM X 1 , INSTALADO EM RAMAL DE DISTRIBUIÇÃO DE ÁGUA - FORNECIMENTO E INSTALAÇÃO. AF_06/2022 (UN)

Material	FORNTE	UNID	COEFICIENTE	PREÇO UNITÁRIO	TOTAL
00000108 ADAPTADOR PVC SOLDAVEL CURTO COM BOLSA E ROSCA, 32 MM X 1", PARA AGUA FRIA	SINAPI	UN	1,00000000	2,48	2,48
00000122 ADESIVO PLASTICO PARA PVC, FRASCO COM *850* GR	SINAPI	UN	0,00820000	51,93	0,42
00038383 LIXA D'AGUA EM FOLHA, GRAO 100	SINAPI	UN	0,03310000	1,77	0,05
00020083 SOLUCAO PREPARADORA / LIMPADORA PARA PVC, FRASCO COM 1000 CM3	SINAPI	UN	0,00950000	58,84	0,55
TOTAL Material:					3,50

Serviço	FORNTE	UNID	COEFICIENTE	PREÇO UNITÁRIO	TOTAL
88248 AUXILIAR DE ENCANADOR OU BOMBEIRO HIDRÁULICO COM ENCARGOS COMPLEMENTARES	SINAPI	H	0,09940000	15,02	1,49
88267 ENCANADOR OU BOMBEIRO HIDRÁULICO COM ENCARGOS COMPLEMENTARES	SINAPI	H	0,09940000	18,95	1,88
TOTAL Serviço:					3,37
VALOR:					6,87
VALOR COM BDI:					8,70

12.5. 89410 - CURVA 90 GRAUS, PVC, SOLDÁVEL, DN 25MM, INSTALADO EM RAMAL DE DISTRIBUIÇÃO DE ÁGUA - FORNECIMENTO E INSTALAÇÃO. AF_06/2022 (UN)

Material	FORNTE	UNID	COEFICIENTE	PREÇO UNITÁRIO	TOTAL
00000122 ADESIVO PLASTICO PARA PVC, FRASCO COM *850* GR	SINAPI	UN	0,00710000	51,93	0,36
00001956 CURVA DE PVC 90 GRAUS, SOLDAVEL, 25 MM, PARA AGUA FRIA PREDIAL (NBR 5648)	SINAPI	UN	1,00000000	4,18	4,18
00038383 LIXA D'AGUA EM FOLHA, GRAO 100	SINAPI	UN	0,03020000	1,77	0,05
00020083 SOLUCAO PREPARADORA / LIMPADORA PARA PVC, FRASCO COM 1000 CM3	SINAPI	UN	0,00800000	58,84	0,47
TOTAL Material:					5,06

Serviço	FORNTE	UNID	COEFICIENTE	PREÇO UNITÁRIO	TOTAL
88248 AUXILIAR DE ENCANADOR OU BOMBEIRO HIDRÁULICO COM ENCARGOS COMPLEMENTARES	SINAPI	H	0,13590000	15,02	2,04
88267 ENCANADOR OU BOMBEIRO HIDRÁULICO COM ENCARGOS COMPLEMENTARES	SINAPI	H	0,13590000	18,95	2,57
TOTAL Serviço:					4,61
VALOR:					9,67
VALOR COM BDI:					12,25

12.6. 89415 - CURVA 90 GRAUS, PVC, SOLDÁVEL, DN 32MM, INSTALADO EM RAMAL DE DISTRIBUIÇÃO DE ÁGUA - FORNECIMENTO E INSTALAÇÃO. AF_06/2022 (UN)

Lauri Robson de Figueiredo

Engenheiro Civil
CREA/PB 1601071426

RELATÓRIO ANALÍTICO - COMPOSIÇÕES DE CUSTOS					
	OBRA:	AMPLIAÇÃO DO CAPS (CONSTRUÇÃO DE BLOCO DE BANHEIROS E ÁREA DE RECREAÇÃO) NO MUNICÍPIO DE CATOLÉ DO ROCHA - PB	DATA : 23/08/2022	L.S. Hora: 85,69%	
	DESCRIÇÃO:	AMPLIAÇÃO DO CAPS (CONSTRUÇÃO DE BLOCO DE BANHEIROS E ÁREA DE RECREAÇÃO) NO MUNICÍPIO DE CATOLÉ DO ROCHA - PB	BDI : 26,70%	L.S. Mês: 48,16%	
	LOCAL:	AVENIDA SENADOR RUI CARNEIRO SN -TANCREDO NEVES - CATOLÉ DO ROCHA/PB	FONTES:	VERSÃO	REF.
	CLIENTE:	PREFEITURA MUNICIPAL DE CATOLÉ DO ROCHA PB.	CAGEPA	2020/12	04/2021
		ORSE	2022/05	07/2022	
		SEINFRA	027.1 COM DESONERAÇÃO	05/2021	
		SICRO	2016/11 COM DESONERAÇÃO	03/2017	
		SINAPI	2022/06 COM DESONERAÇÃO	07/2022	
		Composição			PRÓPRIA

Material		FORNTE	UNID	COEFICIENTE	PREÇO UNITÁRIO	TOTAL
00000122	ADESIVO PLASTICO PARA PVC, FRASCO COM *850* GR	SINAPI	UN	0,00940000	51,93	0,48
00001957	CURVA DE PVC 90 GRAUS, SOLDÁVEL, 32 MM, PARA AGUA FRIA PREDIAL (NBR 5648)	SINAPI	UN	1,00000000	9,50	9,50
00038383	LIXA D'AGUA EM FOLHA, GRAO 100	SINAPI	UN	0,03600000	1,77	0,06
00020083	SOLUCAO PREPARADORA / LIMPADORA PARA PVC, FRASCO COM 1000 CM3	SINAPI	UN	0,01100000	58,84	0,64
TOTAL Material:						10,68

Serviço		FORNTE	UNID	COEFICIENTE	PREÇO UNITÁRIO	TOTAL
88248	AUXILIAR DE ENCANADOR OU BOMBEIRO HIDRÁULICO COM ENCARGOS COMPLEMENTARES	SINAPI	H	0,16210000	15,02	2,43
88267	ENCANADOR OU BOMBEIRO HIDRÁULICO COM ENCARGOS COMPLEMENTARES	SINAPI	H	0,16210000	18,95	3,07
TOTAL Serviço:						5,50

VALOR:	16,18
VALOR COM BDI:	20,50

12.7. 91785 - (COMPOSIÇÃO REPRESENTATIVA) DO SERVIÇO DE INSTALAÇÃO DE TUBOS DE PVC, SOLDÁVEL, ÁGUA FRIA, DN 25 MM (INSTALADO EM RAMAL, SUB-RAMAL, RAMAL DE DISTRIBUIÇÃO OU PRUMADA), INCLUSIVE CONEXÕES, CORTES E FIXAÇÕES, PARA PRÉDIOS. AF_10/2015 (M)

Serviço		FORNTE	UNID	COEFICIENTE	PREÇO UNITÁRIO	TOTAL
89383	ADAPTADOR CURTO COM BOLSA E ROSCA PARA REGISTRO, PVC, SOLDÁVEL, DN 25MM X 3/4 , INSTALADO EM RAMAL OU SUB-RAMAL DE ÁGUA - FORNECIMENTO E INSTALAÇÃO. AF_06/2022	SINAPI	UN	0,65220000	5,14	3,35
90466	CHUMBAMENTO LINEAR EM ALVENARIA PARA RAMAIS/DISTRIBUIÇÃO COM DIÂMETROS MENORES OU IGUAIS A 40 MM. AF_05/2015	SINAPI	M	0,20060000	9,85	1,97
91190	CHUMBAMENTO PONTUAL EM PASSAGEM DE TUBO COM DIÂMETRO MENOR OU IGUAL A 40 MM. AF_05/2015	SINAPI	UN	0,00830000	3,80	0,03
91185	FIXAÇÃO DE TUBOS HORIZONTAIS DE PVC, CPVC OU COBRE DIÂMETROS MENORES OU IGUAIS A 40 MM COM ABRAÇADEIRA METÁLICA FLEXÍVEL 18 MM, FIXADA DIRETAMENTE NA LAJE. AF_05/2015	SINAPI	M	0,00920000	5,49	0,05
90436	FURO EM ALVENARIA PARA DIÂMETROS MENORES OU IGUAIS A 40 MM. AF_05/2015	SINAPI	UN	0,00830000	10,51	0,08
89366	JOELHO 90 GRAUS COM BUCHA DE LATÃO, PVC, SOLDÁVEL, DN 25MM, X 3/4 INSTALADO EM RAMAL OU SUB-RAMAL DE ÁGUA - FORNECIMENTO E INSTALAÇÃO. AF_06/2022	SINAPI	UN	0,16940000	15,42	2,61
89481	JOELHO 90 GRAUS, PVC, SOLDÁVEL, DN 25MM, INSTALADO EM PRUMADA DE ÁGUA - FORNECIMENTO E INSTALAÇÃO. AF_06/2022	SINAPI	UN	0,06700000	4,22	0,28
89408	JOELHO 90 GRAUS, PVC, SOLDÁVEL, DN 25MM, INSTALADO EM RAMAL DE DISTRIBUIÇÃO DE ÁGUA - FORNECIMENTO E INSTALAÇÃO. AF_06/2022	SINAPI	UN	0,00760000	6,48	0,04
89362	JOELHO 90 GRAUS, PVC, SOLDÁVEL, DN 25MM, INSTALADO EM RAMAL OU SUB-RAMAL DE ÁGUA - FORNECIMENTO E INSTALAÇÃO. AF_06/2022	SINAPI	UN	0,65430000	7,03	4,59
89532	LUVA DE REDUÇÃO, PVC, SOLDÁVEL, DN 32MM X 25MM, INSTALADO EM PRUMADA DE ÁGUA - FORNECIMENTO E INSTALAÇÃO. AF_06/2022	SINAPI	UN	0,04610000	7,76	0,35
89528	LUVA, PVC, SOLDÁVEL, DN 25MM, INSTALADO EM PRUMADA DE ÁGUA - FORNECIMENTO E INSTALAÇÃO. AF_06/2022	SINAPI	UN	0,01350000	3,50	0,04
89424	LUVA, PVC, SOLDÁVEL, DN 25MM, INSTALADO EM RAMAL DE DISTRIBUIÇÃO DE ÁGUA - FORNECIMENTO E INSTALAÇÃO. AF_06/2022	SINAPI	UN	0,01350000	5,02	0,06
89378	LUVA, PVC, SOLDÁVEL, DN 25MM, INSTALADO EM RAMAL OU SUB-RAMAL DE ÁGUA - FORNECIMENTO E INSTALAÇÃO. AF_06/2022	SINAPI	UN	0,07730000	5,38	0,41
90453	PASSANTE TIPO TUBO DE DIÂMETRO MENOR OU IGUAL A 40 MM, FIXADO EM LAJE. AF_05/2015	SINAPI	UN	0,00710000	2,44	0,01
90443	RASGO EM ALVENARIA PARA RAMAIS/ DISTRIBUIÇÃO COM DIAMETROS MENORES OU IGUAIS A 40 MM. AF_05/2015	SINAPI	M	0,20060000	9,55	1,91

Lauri Robson de Figueiredo
Engenheiro Civil
CREA/PB 1601071426

RELATÓRIO ANALÍTICO - COMPOSIÇÕES DE CUSTOS			
	OBRA:	AMPLIAÇÃO DO CAPS (CONSTRUÇÃO DE BLOCO DE BANHEIROS E ÁREA DE RECREAÇÃO) NO MUNICÍPIO DE CATOLÉ DO ROCHA - PB	DATA : 23/08/2022 BDI : 26,70%
	DESCRIÇÃO:	AMPLIAÇÃO DO CAPS (CONSTRUÇÃO DE BLOCO DE BANHEIROS E ÁREA DE RECREAÇÃO) NO MUNICÍPIO DE CATOLÉ DO ROCHA - PB	L.S. Hora: 85,69% L.S. Mês: 48,16%
	LOCAL:	AVENIDA SENADOR RUI CARNEIRO SN -TANCREDO NEVES - CATOLÉ DO ROCHA/PB	REF.:
	CLIENTE:	PREFEITURA MUNICIPAL DE CATOLÉ DO ROCHA PB.	Fonte
			VERSÃO
			REF.
			CAGEPA 2020/12 04/2021
			ORSE 2022/05 07/2022
			SEINFRA 027.1 COM DESONERAÇÃO 05/2021
			SICRO 2016/11 COM DESONERAÇÃO 03/2017
			SINAPI 2022/06 COM DESONERAÇÃO 07/2022
			Composição PROPRIA

89440	TE, PVC, SOLDÁVEL, DN 25MM, INSTALADO EM RAMAL DE DISTRIBUIÇÃO DE ÁGUA - FORNECIMENTO E INSTALAÇÃO. AF_06/2022	SINAPI	UN	0,00170000	9,17	0,01
89395	TE, PVC, SOLDÁVEL, DN 25MM, INSTALADO EM RAMAL OU SUB-RAMAL DE ÁGUA - FORNECIMENTO E INSTALAÇÃO. AF_06/2022	SINAPI	UN	0,30370000	9,89	3,00
89446	TUBO, PVC, SOLDÁVEL, DN 25MM, INSTALADO EM PRUMADA DE ÁGUA - FORNECIMENTO E INSTALAÇÃO. AF_06/2022	SINAPI	M	0,12800000	5,94	0,76
89402	TUBO, PVC, SOLDÁVEL, DN 25MM, INSTALADO EM RAMAL DE DISTRIBUIÇÃO DE ÁGUA - FORNECIMENTO E INSTALAÇÃO. AF_06/2022	SINAPI	M	0,07800000	10,73	0,83
89356	TUBO, PVC, SOLDÁVEL, DN 25MM, INSTALADO EM RAMAL OU SUB-RAMAL DE ÁGUA - FORNECIMENTO E INSTALAÇÃO. AF_06/2022	SINAPI	M	0,79400000	18,34	14,56
89396	TÊ COM BUCHA DE LATÃO NA BOLSA CENTRAL, PVC, SOLDÁVEL, DN 25MM X 1/2 , INSTALADO EM RAMAL OU SUB-RAMAL DE ÁGUA - FORNECIMENTO E INSTALAÇÃO. AF_06/2022	SINAPI	UN	0,01680000	19,03	0,31
89622	TÊ DE REDUÇÃO, PVC, SOLDÁVEL, DN 32MM X 25MM, INSTALADO EM PRUMADA DE ÁGUA - FORNECIMENTO E INSTALAÇÃO. AF_06/2022	SINAPI	UN	0,03850000	13,40	0,51
89445	TÊ DE REDUÇÃO, PVC, SOLDÁVEL, DN 32MM X 25MM, INSTALADO EM RAMAL DE DISTRIBUIÇÃO DE ÁGUA - FORNECIMENTO E INSTALAÇÃO. AF_06/2022	SINAPI	UN	0,00340000	16,65	0,05
89400	TÊ DE REDUÇÃO, PVC, SOLDÁVEL, DN 32MM X 25MM, INSTALADO EM RAMAL OU SUB-RAMAL DE ÁGUA - FORNECIMENTO E INSTALAÇÃO. AF_06/2022	SINAPI	UN	0,01150000	17,45	0,20
89627	TÊ DE REDUÇÃO, PVC, SOLDÁVEL, DN 50MM X 25MM, INSTALADO EM PRUMADA DE ÁGUA - FORNECIMENTO E INSTALAÇÃO. AF_06/2022	SINAPI	UN	0,00310000	18,88	0,05
TOTAL Serviço:						36,06
VALOR:						36,06
VALOR COM BDI:						45,69

12.8. 91786 - (COMPOSIÇÃO REPRESENTATIVA) DO SERVIÇO DE INSTALAÇÃO TUBOS DE PVC, SOLDÁVEL, ÁGUA FRIA, DN 32 MM (INSTALADO EM RAMAL, SUB-RAMAL, RAMAL DE DISTRIBUIÇÃO OU PRUMADA), INCLUSIVE CONEXÕES, CORTES E FIXAÇÕES, PARA PRÉDIOS. AF_10/2015 (M)

Serviço	FORNTE	UNID	COEFICIENTE	PREÇO UNITÁRIO	TOTAL
89553	ADAPTADOR CURTO COM BOLSA E ROSCA PARA REGISTRO, PVC, SOLDÁVEL, DN 32MM X 1 , INSTALADO EM PRUMADA DE ÁGUA - FORNECIMENTO E INSTALAÇÃO. AF_06/2022	SINAPI	UN	0,09850000	5,24 0,51
89436	ADAPTADOR CURTO COM BOLSA E ROSCA PARA REGISTRO, PVC, SOLDÁVEL, DN 32MM X 1 , INSTALADO EM RAMAL DE DISTRIBUIÇÃO DE ÁGUA - FORNECIMENTO E INSTALAÇÃO. AF_06/2022	SINAPI	UN	0,05840000	6,87 0,40
90466	CHUMBAMENTO LINEAR EM ALVENARIA PARA RAMAIS/DISTRIBUIÇÃO COM DIÂMETROS MENORES OU IGUAIS A 40 MM. AF_05/2015	SINAPI	M	0,01500000	9,85 0,14
91190	CHUMBAMENTO PONTUAL EM PASSAGEM DE TUBO COM DIÂMETRO MENOR OU IGUAL A 40 MM. AF_05/2015	SINAPI	UN	0,00910000	3,80 0,03
90436	FURO EM ALVENARIA PARA DIÂMETROS MENORES OU IGUAIS A 40 MM. AF_05/2015	SINAPI	UN	0,01060000	10,51 0,11
90439	FURO EM CONCRETO PARA DIÂMETROS MENORES OU IGUAIS A 40 MM. AF_05/2015	SINAPI	UN	0,00300000	45,22 0,13
89414	JOELHO 45 GRAUS, PVC, SOLDÁVEL, DN 32MM, INSTALADO EM RAMAL DE DISTRIBUIÇÃO DE ÁGUA - FORNECIMENTO E INSTALAÇÃO. AF_06/2022	SINAPI	UN	0,02420000	12,57 0,30
89492	JOELHO 90 GRAUS, PVC, SOLDÁVEL, DN 32MM, INSTALADO EM PRUMADA DE ÁGUA - FORNECIMENTO E INSTALAÇÃO. AF_06/2022	SINAPI	UN	0,15640000	7,02 1,09
89413	JOELHO 90 GRAUS, PVC, SOLDÁVEL, DN 32MM, INSTALADO EM RAMAL DE DISTRIBUIÇÃO DE ÁGUA - FORNECIMENTO E INSTALAÇÃO. AF_06/2022	SINAPI	UN	0,05990000	9,65 0,57
89562	LUVA DE REDUÇÃO, PVC, SOLDÁVEL, DN 40MM X 32MM, INSTALADO EM PRUMADA DE ÁGUA - FORNECIMENTO E INSTALAÇÃO. AF_06/2022	SINAPI	UN	0,02580000	9,53 0,24

Lauri Robson de Figueiredo
Engenheiro Civil
CREA/PB 1601071426



RELATÓRIO ANALÍTICO - COMPOSIÇÕES DE CUSTOS

OBRA:	AMPLIAÇÃO DO CAPS (CONSTRUÇÃO DE BLOCO DE BANHEIROS E ÁREA DE RECREAÇÃO) NO MUNICÍPIO DE CATOLÊ DO ROCHA - PB	DATA : 23/08/2022	L.S. Hora: 85,69%	
DESCRIÇÃO:	AMPLIAÇÃO DO CAPS (CONSTRUÇÃO DE BLOCO DE BANHEIROS E ÁREA DE RECREAÇÃO) NO MUNICÍPIO DE CATOLÊ DO ROCHA - PB	BDI : 26,70%	L.S. Mês: 48,16%	
LOCAL:	AVENIDA SENADOR RUI CARNEIRO SN -TANCREDO NEVES - CATOLÊ DO ROCHA/PB	FONTE	VERSÃO	REF.
CLIENTE:	PREFEITURA MUNICIPAL DE CATOLÊ DO ROCHA PB.	CAGEPA	2020/12	04/2021
		ORSE	2022/05	07/2022
		SEINFRA	027.1 COM DESONERAÇÃO	05/2021
		SICRO	2016/11 COM DESONERAÇÃO	03/2017
		SINAPI	2022/06 COM DESONERAÇÃO	07/2022
		Composição	PRÓPRIA	

89541	LUVA, PVC, SOLDÁVEL, DN 32MM, INSTALADO EM PRUMADA DE ÁGUA - FORNECIMENTO E INSTALAÇÃO. AF_06/2022	SINAPI	UN	0,21080000	5,71	1,20
89431	LUVA, PVC, SOLDÁVEL, DN 32MM, INSTALADO EM RAMAL DE DISTRIBUIÇÃO DE ÁGUA - FORNECIMENTO E INSTALAÇÃO. AF_06/2022	SINAPI	UN	0,05550000	7,46	0,41
89386	LUVA, PVC, SOLDÁVEL, DN 32MM, INSTALADO EM RAMAL OU SUB-RAMAL DE ÁGUA - FORNECIMENTO E INSTALAÇÃO. AF_06/2022	SINAPI	UN	0,09700000	7,90	0,76
90453	PASSANTE TIPO TUBO DE DIÂMETRO MENOR OU IGUAL A 40 MM, FIXADO EM LAJE. AF_05/2015	SINAPI	UN	0,04120000	2,44	0,10
90443	RASGO EM ALVENARIA PARA RAMAIS/ DISTRIBUIÇÃO COM DIÂMETROS MENORES OU IGUAIS A 40 MM. AF_05/2015	SINAPI	M	0,01500000	9,55	0,14
89620	TE, PVC, SOLDÁVEL, DN 32MM, INSTALADO EM PRUMADA DE ÁGUA - FORNECIMENTO E INSTALAÇÃO. AF_06/2022	SINAPI	UN	0,13120000	11,26	1,47
89443	TE, PVC, SOLDÁVEL, DN 32MM, INSTALADO EM RAMAL DE DISTRIBUIÇÃO DE ÁGUA - FORNECIMENTO E INSTALAÇÃO. AF_06/2022	SINAPI	UN	0,04060000	14,74	0,59
89398	TE, PVC, SOLDÁVEL, DN 32MM, INSTALADO EM RAMAL OU SUB-RAMAL DE ÁGUA - FORNECIMENTO E INSTALAÇÃO. AF_06/2022	SINAPI	UN	0,28470000	15,61	4,44
89447	TUBO, PVC, SOLDÁVEL, DN 32MM, INSTALADO EM PRUMADA DE ÁGUA - FORNECIMENTO E INSTALAÇÃO. AF_06/2022	SINAPI	M	0,55650000	12,68	7,05
89403	TUBO, PVC, SOLDÁVEL, DN 32MM, INSTALADO EM RAMAL DE DISTRIBUIÇÃO DE ÁGUA - FORNECIMENTO E INSTALAÇÃO. AF_06/2022	SINAPI	M	0,36700000	18,38	6,74
89357	TUBO, PVC, SOLDÁVEL, DN 32MM, INSTALADO EM RAMAL OU SUB-RAMAL DE ÁGUA - FORNECIMENTO E INSTALAÇÃO. AF_06/2022	SINAPI	M	0,07650000	27,45	2,09
89622	TÊ DE REDUÇÃO, PVC, SOLDÁVEL, DN 32MM X 25MM, INSTALADO EM PRUMADA DE ÁGUA - FORNECIMENTO E INSTALAÇÃO. AF_06/2022	SINAPI	UN	0,06410000	13,40	0,85
89624	TÊ DE REDUÇÃO, PVC, SOLDÁVEL, DN 40MM X 32MM, INSTALADO EM PRUMADA DE ÁGUA - FORNECIMENTO E INSTALAÇÃO. AF_06/2022	SINAPI	UN	0,01520000	19,93	0,30
89435	UNIÃO, PVC, SOLDÁVEL, DN 32MM, INSTALADO EM RAMAL DE DISTRIBUIÇÃO DE ÁGUA - FORNECIMENTO E INSTALAÇÃO. AF_06/2022	SINAPI	UN	0,01780000	24,71	0,43

TOTAL Serviço: 30,09

VALOR: 30,09

VALOR COM BDI: 38,12

12.9. 103974 - JOELHO DE REDUÇÃO, 90 GRAUS, PVC, SOLDÁVEL, DN 32 MM X 25 MM, INSTALADO EM PRUMADA DE ÁGUA - FORNECIMENTO E INSTALAÇÃO. AF_06/2022 (UN)

Material	FONTE	UNID	COEFICIENTE	PREÇO UNITÁRIO	TOTAL	
00000122	ADESIVO PLASTICO PARA PVC, FRASCO COM *850* GR	SINAPI	UN	0,00820000	51,93	0,42
00003538	JOELHO DE REDUCAO, PVC SOLDAVEL, 90 GRAUS, 32 MM X 25 MM, PARA AGUA FRIA PREDIAL	SINAPI	UN	1,00000000	5,35	5,35
00038383	LIXA D'AGUA EM FOLHA, GRAO 100	SINAPI	UN	0,01200000	1,77	0,02
00020083	SOLUCAO PREPARADORA / LIMPADORA PARA PVC, FRASCO COM 1000 CM3	SINAPI	UN	0,00950000	58,84	0,55

TOTAL Material: 6,34

Serviço	FONTE	UNID	COEFICIENTE	PREÇO UNITÁRIO	TOTAL	
88248	AUXILIAR DE ENCANADOR OU BOMBEIRO HIDRÁULICO COM ENCARGOS COMPLEMENTARES	SINAPI	H	0,07820000	15,02	1,17
88267	ENCANADOR OU BOMBEIRO HIDRÁULICO COM ENCARGOS COMPLEMENTARES	SINAPI	H	0,07820000	18,95	1,48

TOTAL Serviço: 2,65

VALOR: 8,99

VALOR COM BDI: 11,39

Lauri Robson de Figueiredo
Engenheiro Civil
CREA/PB 1601071426



RELATÓRIO ANALÍTICO - COMPOSIÇÕES DE CUSTOS

OBRA:	AMPLIAÇÃO DO CAPS (CONSTRUÇÃO DE BLOCO DE BANHEIROS E ÁREA DE RECREAÇÃO) NO MUNICÍPIO DE CATOLÉ DO ROCHA - PB	DATA : 23/08/2022	L.S. Hora: 85,69%	
DESCRIÇÃO:	AMPLIAÇÃO DO CAPS (CONSTRUÇÃO DE BLOCO DE BANHEIROS E ÁREA DE RECREAÇÃO) NO MUNICÍPIO DE CATOLÉ DO ROCHA - PB	BDI : 26,70%	L.S. Mês: 48,16%	
LOCAL:	AVENIDA SENADOR RUI CARNEIRO SN -TANCREDO NEVES - CATOLÉ DO ROCHA/PB	FORNTE	VERSÃO	REF.
CLIENTE:	PREFEITURA MUNICIPAL DE CATOLÉ DO ROCHA PB.	CAGEPA	2020/12	04/2021
		ORSE	2022/05	07/2022
		SEINFRA	027.1 COM DESONERAÇÃO	05/2021
		SICRO	2016/11 COM DESONERAÇÃO	03/2017
		SINAPI	2022/06 COM DESONERAÇÃO	07/2022
		Composição	PRÓPRIA	

12.10. S01168 - Tê 90° de pvc rígido soldável, marrom diâm = 25mm (un)

Material		FORNTE	UNID	COEFICIENTE	PREÇO UNITÁRIO	TOTAL
I00138	Adesivo pvc em frasco de 850 gramas	ORSE	kg	0,00900000	71,51	0,64
I02036	Solucao limpadora pvc	ORSE	l	0,00400000	68,86	0,28
I07139S	Te soldavel, pvc, 90 graus, 25 mm, para agua fria predial (nbr 5648)	ORSE	un	1,00000000	1,55	1,55
TOTAL Material:						2,47

Mão de Obra		FORNTE	UNID	COEFICIENTE	PREÇO UNITÁRIO	TOTAL
I02696S	Encanador ou bombeiro hidraulico (horista)	ORSE	h	0,19000000	12,87	2,45
I06111S	Servente de obras	ORSE	h	0,19000000	10,23	1,94
TOTAL Mão de Obra:						4,39

Serviço		FORNTE	UNID	COEFICIENTE	PREÇO UNITÁRIO	TOTAL
S10554	Encargos Complementares - Encanador	ORSE	h	0,19000000	3,67	0,70
S10549	Encargos Complementares - Servente	ORSE	h	0,19000000	3,76	0,71
TOTAL Serviço:						1,41

VALOR:	8,27
VALOR COM BDI:	10,48

12.11. 89443 - TE, PVC, SOLDÁVEL, DN 32MM, INSTALADO EM RAMAL DE DISTRIBUIÇÃO DE ÁGUA - FORNECIMENTO E INSTALAÇÃO. AF_06/2022 (UN)

Material		FORNTE	UNID	COEFICIENTE	PREÇO UNITÁRIO	TOTAL
00000122	ADESIVO PLASTICO PARA PVC, FRASCO COM *850* GR	SINAPI	UN	0,01410000	51,93	0,73
00038383	LIXA D'AGUA EM FOLHA, GRAO 100	SINAPI	UN	0,05400000	1,77	0,09
00020083	SOLUCAO PREPARADORA / LIMPADORA PARA PVC, FRASCO COM 1000 CM3	SINAPI	UN	0,01650000	58,84	0,97
00007140	TE SOLDAVEL, PVC, 90 GRAUS, 32 MM, PARA AGUA FRIA PREDIAL (NBR 5648)	SINAPI	UN	1,00000000	5,62	5,62
TOTAL Material:						7,41

Serviço		FORNTE	UNID	COEFICIENTE	PREÇO UNITÁRIO	TOTAL
88248	AUXILIAR DE ENCANADOR OU BOMBEIRO HIDRÁULICO COM ENCARGOS COMPLEMENTARES	SINAPI	H	0,21610000	15,02	3,24
88267	ENCANADOR OU BOMBEIRO HIDRÁULICO COM ENCARGOS COMPLEMENTARES	SINAPI	H	0,21610000	18,95	4,09
TOTAL Serviço:						7,33

VALOR:	14,74
VALOR COM BDI:	18,68

12.12. 89445 - TÊ DE REDUÇÃO, PVC, SOLDÁVEL, DN 32MM X 25MM, INSTALADO EM RAMAL DE DISTRIBUIÇÃO DE ÁGUA - FORNECIMENTO E INSTALAÇÃO. AF_06/2022 (UN)

Material		FORNTE	UNID	COEFICIENTE	PREÇO UNITÁRIO	TOTAL
00000122	ADESIVO PLASTICO PARA PVC, FRASCO COM *850* GR	SINAPI	UN	0,01240000	51,93	0,64
00038383	LIXA D'AGUA EM FOLHA, GRAO 100	SINAPI	UN	0,05110000	1,77	0,09
00020083	SOLUCAO PREPARADORA / LIMPADORA PARA PVC, FRASCO COM 1000 CM3	SINAPI	UN	0,01430000	58,84	0,84
00007136	TE DE REDUCAO, PVC, SOLDAVEL, 90 GRAUS, 32 MM X 25 MM, PARA AGUA FRIA PREDIAL	SINAPI	UN	1,00000000	8,34	8,34

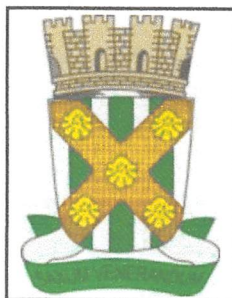

RELATÓRIO ANALÍTICO - COMPOSIÇÕES DE CUSTOS

OBRA:	AMPLIAÇÃO DO CAPS (CONSTRUÇÃO DE BLOCO DE BANHEIROS E ÁREA DE RECREAÇÃO) NO MUNICÍPIO DE CATOLÉ DO ROCHA - PB	DATA : 23/08/2022	L.S. Hora: 85,69%	
DESCRIÇÃO:	AMPLIAÇÃO DO CAPS (CONSTRUÇÃO DE BLOCO DE BANHEIROS E ÁREA DE RECREAÇÃO) NO MUNICÍPIO DE CATOLÉ DO ROCHA - PB	BDI : 26,70%	L.S. Mês: 48,16%	
LOCAL:	AVENIDA SENADOR RUI CARNEIRO SN -TANCREDO NEVES - CATOLÉ DO ROCHA/PB	FORNTE	VERSÃO	REF.
CLIENTE:	PREFEITURA MUNICIPAL DE CATOLÉ DO ROCHA PB.	CAGEPA	2020/12	04/2021
		ORSE	2022/05	07/2022
		SEINFRA	027.1 COM DESONERAÇÃO	05/2021
		SICRO	2016/11 COM DESONERAÇÃO	03/2017
		SINAPI	2022/05 COM DESONERAÇÃO	07/2022
		Composição	PRÓPRIA	

TOTAL Material:	9,91
-----------------	------

Serviço	FORNTE	UNID	COEFICIENTE	PREÇO UNITÁRIO	TOTAL	
88248	AUXILIAR DE ENCANADOR OU BOMBEIRO HIDRÁULICO COM ENCARGOS COMPLEMENTARES	SINAPI	H	0,19870000	15,02	2,98
88267	ENCANADOR OU BOMBEIRO HIDRÁULICO COM ENCARGOS COMPLEMENTARES	SINAPI	H	0,19870000	18,95	3,76
TOTAL Serviço:					6,74	

VALOR:	16,65
VALOR COM BDI:	21,10

13. 00034640 - CAIXA D'AGUA EM POLIETILENO 2000 LITROS, COM TAMPA (UN)

Material	FORNTE	UNID	COEFICIENTE	PREÇO UNITÁRIO	TOTAL	
00034640	CAIXA D'AGUA EM POLIETILENO 2000 LITROS, COM TAMPA	SINAPI	UN	1,00000000	1.140,66	1.140,66
TOTAL Material:					1.140,66	

VALOR:	1.140,66
VALOR COM BDI:	1.445,22

13.1. C4926 - CAIXA SIFONADA PVC 150 X 150 X 50MM, ACABAMENTO BRANCO (GRELHA OU TAMPA CEGA) (UN)

Material	FORNTE	UNID	COEFICIENTE	PREÇO UNITÁRIO	TOTAL	
19407	CAIXA SIFONADA PVC 150 X 150 X 50MM, ACABAMENTO BRANCO (GRELHA OU TAMPA CEGA)	SEINFRA	UN	1,00000000	30,0000	30,0000
TOTAL Material:					30,0000	

Mão de Obra	FORNTE	UNID	COEFICIENTE	PREÇO UNITÁRIO	TOTAL	
10043	AJUDANTE DE ENCANADOR	SEINFRA	H	0,50000000	16,8883	8,4450
12320	ENCANADOR	SEINFRA	H	0,50000000	20,4676	10,2350
TOTAL Mão de Obra:					18,6800	

VALOR:	48,68
VALOR COM BDI:	61,68

13.2. S01545 - Curva 45° longa em pvc rígido soldável, diâm = 100mm (un)

Material	FORNTE	UNID	COEFICIENTE	PREÇO UNITÁRIO	TOTAL	
I00138	Adesivo pvc em frasco de 850 gramas	ORSE	kg	0,05000000	71,51	3,58
I01965S	Curva pvc longa 45 graus, 100 mm, para esgoto predial	ORSE	un	1,00000000	50,87	50,87
I02036	Solucao limpadora pvc	ORSE	l	0,08000000	68,86	5,51
TOTAL Material:					59,96	

Mão de Obra	FORNTE	UNID	COEFICIENTE	PREÇO UNITÁRIO	TOTAL	
I02696S	Encanador ou bombeiro hidraulico (horista)	ORSE	h	0,23000000	12,87	2,96
I06111S	Servente de obras	ORSE	h	0,23000000	10,23	2,35
TOTAL Mão de Obra:					5,31	

Serviço	FORNTE	UNID	COEFICIENTE	PREÇO UNITÁRIO	TOTAL	
S10554	Encargos Complementares - Encanador	ORSE	h	0,23000000	3,67	0,84

Lauri Robson de Figueiredo
Engenheiro Civil
CREA/PB 1601071426



RELATÓRIO ANALÍTICO - COMPOSIÇÕES DE CUSTOS

OBRA:	AMPLIAÇÃO DO CAPS (CONSTRUÇÃO DE BLOCO DE BANHEIROS E ÁREA DE RECREAÇÃO) NO MUNICÍPIO DE CATOLÉ DO ROCHA - PB	DATA : 23/08/2022	L.S. Hora: 85,69%	
DESCRIÇÃO:	AMPLIAÇÃO DO CAPS (CONSTRUÇÃO DE BLOCO DE BANHEIROS E ÁREA DE RECREAÇÃO) NO MUNICÍPIO DE CATOLÉ DO ROCHA - PB	BDI : 26,70%	L.S. Mês: 48,16%	
LOCAL:	AVENIDA SENADOR RUI CARNEIRO SN -TANCREDO NEVES - CATOLÉ DO ROCHA/PB	FORNTE	VERSÃO	REF.
CLIENTE:	PREFEITURA MUNICIPAL DE CATOLÉ DO ROCHA PB.	CAGEPA	2020/12	04/2021
		ORSE	2022/05	07/2022
		SEINFRA	027.1 COM DESONERAÇÃO	05/2021
		SICRO	2016/11 COM DESONERAÇÃO	03/2017
		SINAPI	2022/06 COM DESONERAÇÃO	07/2022
		Composição	PRÓPRIA	

13.5. 89809 - JOELHO 90 GRAUS, PVC, SERIE NORMAL, ESGOTO PREDIAL, DN 100 MM, JUNTA ELÁSTICA, FORNECIDO E INSTALADO EM PRUMADA DE ESGOTO SANITÁRIO OU VENTILAÇÃO. AF_12/2014 (UN)

Material		FORNTE	UNID	COEFICIENTE	PREÇO UNITÁRIO	TOTAL
00000301	ANEL BORRACHA PARA TUBO ESGOTO PREDIAL, DN 100 MM (NBR 5688)	SINAPI	UN	1,00000000	3,33	3,33
00003520	JOELHO PVC, SOLDAVEL, PB, 90 GRAUS, DN 100 MM, PARA ESGOTO PREDIAL	SINAPI	UN	1,00000000	9,46	9,46
00020078	PASTA LUBRIFICANTE PARA TUBOS E CONEXOES COM JUNTA ELASTICA, EMBALAGEM DE *400* GR (USO EM PVC, ACO, POLIETILENO E OUTROS)	SINAPI	UN	0,04600000	21,43	0,98
TOTAL Material:						13,77

Serviço		FORNTE	UNID	COEFICIENTE	PREÇO UNITÁRIO	TOTAL
88248	AUXILIAR DE ENCANADOR OU BOMBEIRO HIDRÁULICO COM ENCARGOS COMPLEMENTARES	SINAPI	H	0,12000000	15,02	1,80
88267	ENCANADOR OU BOMBEIRO HIDRÁULICO COM ENCARGOS COMPLEMENTARES	SINAPI	H	0,12000000	18,95	2,27
TOTAL Serviço:						4,07

VALOR:	17,84
VALOR COM BDI:	22,60

13.6. 89801 - JOELHO 90 GRAUS, PVC, SERIE NORMAL, ESGOTO PREDIAL, DN 50 MM, JUNTA ELÁSTICA, FORNECIDO E INSTALADO EM PRUMADA DE ESGOTO SANITÁRIO OU VENTILAÇÃO. AF_12/2014 (UN)

Material		FORNTE	UNID	COEFICIENTE	PREÇO UNITÁRIO	TOTAL
00000296	ANEL BORRACHA PARA TUBO ESGOTO PREDIAL, DN 50 MM (NBR 5688)	SINAPI	UN	1,00000000	1,88	1,88
00003526	JOELHO PVC, SOLDAVEL, PB, 90 GRAUS, DN 50 MM, PARA ESGOTO PREDIAL	SINAPI	UN	1,00000000	2,86	2,86
00020078	PASTA LUBRIFICANTE PARA TUBOS E CONEXOES COM JUNTA ELASTICA, EMBALAGEM DE *400* GR (USO EM PVC, ACO, POLIETILENO E OUTROS)	SINAPI	UN	0,02000000	21,43	0,42
TOTAL Material:						5,16

Serviço		FORNTE	UNID	COEFICIENTE	PREÇO UNITÁRIO	TOTAL
88248	AUXILIAR DE ENCANADOR OU BOMBEIRO HIDRÁULICO COM ENCARGOS COMPLEMENTARES	SINAPI	H	0,04000000	15,02	0,60
88267	ENCANADOR OU BOMBEIRO HIDRÁULICO COM ENCARGOS COMPLEMENTARES	SINAPI	H	0,04000000	18,95	0,75
TOTAL Serviço:						1,35

VALOR:	6,51
VALOR COM BDI:	8,25

13.7. 89724 - JOELHO 90 GRAUS, PVC, SERIE NORMAL, ESGOTO PREDIAL, DN 40 MM, JUNTA SOLDÁVEL, FORNECIDO E INSTALADO EM RAMAL DE DESCARGA OU RAMAL DE ESGOTO SANITÁRIO. AF_12/2014 (UN)

Material		FORNTE	UNID	COEFICIENTE	PREÇO UNITÁRIO	TOTAL
00000122	ADESIVO PLASTICO PARA PVC, FRASCO COM *850* GR	SINAPI	UN	0,00990000	51,93	0,51
00003517	JOELHO PVC, SOLDAVEL, BB, 90 GRAUS, DN 40 MM, PARA ESGOTO PREDIAL	SINAPI	UN	1,00000000	4,16	4,16
00038383	LIXA D'AGUA EM FOLHA, GRAO 100	SINAPI	UN	0,02100000	1,77	0,03
00020083	SOLUCAO PREPARADORA / LIMPADORA PARA PVC, FRASCO COM 1000 CM3	SINAPI	UN	0,01500000	58,84	0,88
TOTAL Material:						5,58

Serviço		FORNTE	UNID	COEFICIENTE	PREÇO UNITÁRIO	TOTAL
---------	--	--------	------	-------------	----------------	-------

Auri Robson de Figueredo
Engenheiro Civil
CREA/PB 1601071426



RELATÓRIO ANALÍTICO - COMPOSIÇÕES DE CUSTOS

OBRA:	AMPLIAÇÃO DO CAPS (CONSTRUÇÃO DE BLOCO DE BANHEIROS E ÁREA DE RECREAÇÃO) NO MUNICÍPIO DE CATOLÉ DO ROCHA - PB	DATA : 23/08/2022	L.S. Hora: 85,69%	
DESCRIÇÃO:	AMPLIAÇÃO DO CAPS (CONSTRUÇÃO DE BLOCO DE BANHEIROS E ÁREA DE RECREAÇÃO) NO MUNICÍPIO DE CATOLÉ DO ROCHA - PB	BDI : 26,70%	L.S. Mês: 48,16%	
LOCAL:	AVENIDA SENADOR RUI CARNEIRO SN -TANCREDO NEVES - CATOLÉ DO ROCHA/PB	FORNTE	VERSÃO	REF.
CLIENTE:	PREFEITURA MUNICIPAL DE CATOLÉ DO ROCHA PB.	CAGEPA	2020/12	04/2021
		ORSE	2022/05	07/2022
		SEINFRA	027.1 COM DESONERAÇÃO	05/2021
		SICRO	2016/11 COM DESONERAÇÃO	03/2017
		SINAPI	2022/06 COM DESONERAÇÃO	07/2022
		Composição	PRÓPRIA	

88248	AUXILIAR DE ENCANADOR OU BOMBEIRO HIDRÁULICO COM ENCARGOS COMPLEMENTARES	SINAPI	H	0,10000000	15,02	1,50
88267	ENCANADOR OU BOMBEIRO HIDRÁULICO COM ENCARGOS COMPLEMENTARES	SINAPI	H	0,10000000	18,95	1,89
TOTAL Serviço:						3,39
VALOR:						8,97
VALOR COM BDI:						11,36

13.8. S01562 - Junção simples em pvc rígido soldável, para esgoto primário, diâm = 100 x 50mm (un)

Material	FORNTE	UNID	COEFICIENTE	PREÇO UNITÁRIO	TOTAL	
I00138	Adesivo pvc em frasco de 850 gramas	ORSE	kg	0,05800000	71,51	4,15
I01270	Juncao simples pvc rígido p/ esgoto primário, diam =100 x 50mm	ORSE	un	1,00000000	18,53	18,53
I02036	Solucao limpadora pvc	ORSE	l	0,09100000	68,86	6,27
TOTAL Material:						28,95

Mão de Obra	FORNTE	UNID	COEFICIENTE	PREÇO UNITÁRIO	TOTAL	
I02696S	Encanador ou bombeiro hidraulico (horista)	ORSE	h	0,46000000	12,87	5,92
I06111S	Servente de obras	ORSE	h	0,46000000	10,23	4,71
TOTAL Mão de Obra:						10,63

Serviço	FORNTE	UNID	COEFICIENTE	PREÇO UNITÁRIO	TOTAL	
S10554	Encargos Complementares - Encanador	ORSE	h	0,46000000	3,67	1,69
S10549	Encargos Complementares - Servente	ORSE	h	0,46000000	3,76	1,73
TOTAL Serviço:						3,42

VALOR:	43,00
VALOR COM BDI:	54,48

13.9. S01564 - Junção simples em pvc rígido soldável, para esgoto primário, diâm = 100 x 100mm (un)

Material	FORNTE	UNID	COEFICIENTE	PREÇO UNITÁRIO	TOTAL	
I00138	Adesivo pvc em frasco de 850 gramas	ORSE	kg	0,07500000	71,51	5,36
I03670S	Juncao simples, pvc, 45 graus, dn 100 x 100 mm, serie normal para esgoto predial	ORSE	un	1,00000000	24,66	24,66
I02036	Solucao limpadora pvc	ORSE	l	0,12000000	68,86	8,26
TOTAL Material:						38,28

Mão de Obra	FORNTE	UNID	COEFICIENTE	PREÇO UNITÁRIO	TOTAL	
I02696S	Encanador ou bombeiro hidraulico (horista)	ORSE	h	0,46000000	12,87	5,92
I06111S	Servente de obras	ORSE	h	0,46000000	10,23	4,71
TOTAL Mão de Obra:						10,63

Serviço	FORNTE	UNID	COEFICIENTE	PREÇO UNITÁRIO	TOTAL	
S10554	Encargos Complementares - Encanador	ORSE	h	0,46000000	3,67	1,69
S10549	Encargos Complementares - Servente	ORSE	h	0,46000000	3,76	1,73
TOTAL Serviço:						3,42

VALOR:	52,33
VALOR COM BDI:	66,30

Lauri Robson de Figueiredo
Engenheiro Civil
CREA/PB 1601071426

RELATÓRIO ANALÍTICO - COMPOSIÇÕES DE CUSTOS					
	OBRA:	AMPLIAÇÃO DO CAPS (CONSTRUÇÃO DE BLOCO DE BANHEIROS E ÁREA DE RECREAÇÃO) NO MUNICÍPIO DE CATOLÊ DO ROCHA - PB	DATA : 23/08/2022	L.S. Hora: 85,69%	
	DESCRIÇÃO:	AMPLIAÇÃO DO CAPS (CONSTRUÇÃO DE BLOCO DE BANHEIROS E ÁREA DE RECREAÇÃO) NO MUNICÍPIO DE CATOLÊ DO ROCHA - PB	BDI : 26,70%	L.S. Mês: 48,16%	
LOCAL:	AVENIDA SENADOR RUI CARNEIRO SN -TANCREDO NEVES - CATOLÊ DO ROCHA/PB		FORTE	VERSÃO	REF.
CLIENTE:	PREFEITURA MUNICIPAL DE CATOLÊ DO ROCHA PB.		CAGEPA	2020/12	04/2021
			ORSE	2022/05	07/2022
			SEINFRA	027.1 COM DESONERAÇÃO	05/2021
			SICRO	2016/11 COM DESONERAÇÃO	03/2017
			SINAPI	2022/06 COM DESONERAÇÃO	07/2022
			Composição PROPRIA		

13.10. S01559 - Junção simples em pvc rígido soldável, para esgoto primário, diâm = 50 x 50mm (un)

Material	FORTE	UNID	COEFICIENTE	PREÇO UNITÁRIO	TOTAL
I00138 Adesivo pvc em frasco de 850 gramas	ORSE	kg	0,01500000	71,51	1,07
I03662S Juncao simples, pvc, dn 50 x 50 mm, serie normal para esgoto predial	ORSE	un	1,00000000	10,09	10,09
I02036 Solucao limpadora pvc	ORSE	l	0,02300000	68,86	1,58
TOTAL Material:					12,74

Mão de Obra	FORTE	UNID	COEFICIENTE	PREÇO UNITÁRIO	TOTAL
I02696S Encanador ou bombeiro hidraulico (horista)	ORSE	h	0,29000000	12,87	3,73
I06111S Servente de obras	ORSE	h	0,29000000	10,23	2,97
TOTAL Mão de Obra:					6,70

Serviço	FORTE	UNID	COEFICIENTE	PREÇO UNITÁRIO	TOTAL
S10554 Encargos Complementares - Encanador	ORSE	h	0,29000000	3,67	1,06
S10549 Encargos Complementares - Servente	ORSE	h	0,29000000	3,76	1,09
TOTAL Serviço:					2,15

VALOR:	21,59
VALOR COM BDI:	27,35

13.11. S01583 - Redução excentrica em pvc rígido soldável, para esgoto primário, diâm = 100 x 50mm (un)

Material	FORTE	UNID	COEFICIENTE	PREÇO UNITÁRIO	TOTAL
I00138 Adesivo pvc em frasco de 850 gramas	ORSE	kg	0,03300000	71,51	2,36
I01937 Reducao excentrica pvc sanitario d= 100 x 50mm	ORSE	un	1,00000000	8,19	8,19
I02036 Solucao limpadora pvc	ORSE	l	0,05100000	68,86	3,51
TOTAL Material:					14,06

Mão de Obra	FORTE	UNID	COEFICIENTE	PREÇO UNITÁRIO	TOTAL
I02696S Encanador ou bombeiro hidraulico (horista)	ORSE	h	0,23000000	12,87	2,96
I06111S Servente de obras	ORSE	h	0,23000000	10,23	2,35
TOTAL Mão de Obra:					5,31

Serviço	FORTE	UNID	COEFICIENTE	PREÇO UNITÁRIO	TOTAL
S10554 Encargos Complementares - Encanador	ORSE	h	0,23000000	3,67	0,84
S10549 Encargos Complementares - Servente	ORSE	h	0,23000000	3,76	0,86
TOTAL Serviço:					1,70

VALOR:	21,07
VALOR COM BDI:	26,70

13.12. 91795 - (COMPOSIÇÃO REPRESENTATIVA) DO SERVIÇO DE INST. TUBO PVC, SÉRIE N, ESGOTO PREDIAL, 100 MM (INST. RAMAL DESCARGA, RAMAL DE ESG. SANIT., PRUMADA ESG. SANIT., VENTILAÇÃO OU SUB-COLETOR AÉREO), INCL. CONEXÕES E CORTES, FIXAÇÕES, P/ PRÉDIOS. AF_10/2015 (M)

Serviço	FORTE	UNID	COEFICIENTE	PREÇO UNITÁRIO	TOTAL
---------	-------	------	-------------	----------------	-------

Lauri Robson de Figueredo
Engenheiro Civil
CREA/PB 1601071426



RELATÓRIO ANALÍTICO - COMPOSIÇÕES DE CUSTOS

OBRA:	AMPLIAÇÃO DO CAPS (CONSTRUÇÃO DE BLOCO DE BANHEIROS E ÁREA DE RECREAÇÃO) NO MUNICÍPIO DE CATOLÉ DO ROCHA - PB	DATA : 23/08/2022	L.S. Hora: 85,69%	
DESCRIÇÃO:	AMPLIAÇÃO DO CAPS (CONSTRUÇÃO DE BLOCO DE BANHEIROS E ÁREA DE RECREAÇÃO) NO MUNICÍPIO DE CATOLÉ DO ROCHA - PB	BDI : 26,70%	L.S. Mês: 48,16%	
LOCAL:	AVENIDA SENADOR RUI CARNEIRO SN -TANCREDO NEVES - CATOLÉ DO ROCHA/PB	 FONTE	 VERSÃO	 REF.
CLIENTE:	PREFEITURA MUNICIPAL DE CATOLÉ DO ROCHA PB.	CAGEPA	2020/12	04/2021
		ORSE	2022/05	07/2022
		SEINFRA	027.1 COM DESONERAÇÃO	05/2021
		SICRO	2016/11 COM DESONERAÇÃO	03/2017
		SINAPI	2022/06 COM DESONERAÇÃO	07/2022
		Composição	PRÓPRIA	

91192	CHUMBAMENTO PONTUAL EM PASSAGEM DE TUBO COM DIÂMETRO MAIOR QUE 75 MM. AF_05/2015	SINAPI	UN	0,09950000	4,45	0,44
89748	CURVA CURTA 90 GRAUS, PVC, SERIE NORMAL, ESGOTO PREDIAL, DN 100 MM, JUNTA ELÁSTICA, FORNECIDO E INSTALADO EM RAMAL DE DESCARGA OU RAMAL DE ESGOTO SANITÁRIO. AF_12/2014	SINAPI	UN	0,21220000	37,85	8,03
91187	FIXAÇÃO DE TUBOS HORIZONTAIS DE PVC, CPVC OU COBRE DIÂMETROS MAIORES QUE 75 MM COM ABRAÇADEIRA METÁLICA FLEXÍVEL 18 MM, FIXADA DIRETAMENTE NA LAJE. AF_05/2015	SINAPI	M	0,12390000	5,11	0,63
90438	FURO EM ALVENARIA PARA DIÂMETROS MAIORES QUE 75 MM. AF_05/2015	SINAPI	UN	0,09995000	36,61	3,65
89810	JOELHO 45 GRAUS, PVC, SERIE NORMAL, ESGOTO PREDIAL, DN 100 MM, JUNTA ELÁSTICA, FORNECIDO E INSTALADO EM PRUMADA DE ESGOTO SANITÁRIO OU VENTILAÇÃO. AF_12/2014	SINAPI	UN	0,00850000	17,78	0,15
89746	JOELHO 45 GRAUS, PVC, SERIE NORMAL, ESGOTO PREDIAL, DN 100 MM, JUNTA ELÁSTICA, FORNECIDO E INSTALADO EM RAMAL DE DESCARGA OU RAMAL DE ESGOTO SANITÁRIO. AF_12/2014	SINAPI	UN	0,06530000	22,19	1,44
89851	JOELHO 45 GRAUS, PVC, SERIE NORMAL, ESGOTO PREDIAL, DN 100 MM, JUNTA ELÁSTICA, FORNECIDO E INSTALADO EM SUBCOLETOR AÉREO DE ESGOTO SANITÁRIO. AF_12/2014	SINAPI	UN	0,01780000	21,85	0,38
89834	JUNÇÃO SIMPLES, PVC, SERIE NORMAL, ESGOTO PREDIAL, DN 100 X 100 MM, JUNTA ELÁSTICA, FORNECIDO E INSTALADO EM PRUMADA DE ESGOTO SANITÁRIO OU VENTILAÇÃO. AF_12/2014	SINAPI	UN	0,03110000	38,69	1,20
89797	JUNÇÃO SIMPLES, PVC, SERIE NORMAL, ESGOTO PREDIAL, DN 100 X 100 MM, JUNTA ELÁSTICA, FORNECIDO E INSTALADO EM RAMAL DE DESCARGA OU RAMAL DE ESGOTO SANITÁRIO. AF_12/2014	SINAPI	UN	0,10860000	44,46	4,82
89861	JUNÇÃO SIMPLES, PVC, SERIE NORMAL, ESGOTO PREDIAL, DN 100 X 100 MM, JUNTA ELÁSTICA, FORNECIDO E INSTALADO EM SUBCOLETOR AÉREO DE ESGOTO SANITÁRIO. AF_12/2014	SINAPI	UN	0,00080000	44,12	0,03
89821	LUVA SIMPLES, PVC, SERIE NORMAL, ESGOTO PREDIAL, DN 100 MM, JUNTA ELÁSTICA, FORNECIDO E INSTALADO EM PRUMADA DE ESGOTO SANITÁRIO OU VENTILAÇÃO. AF_12/2014	SINAPI	UN	0,23920000	14,23	3,40
89778	LUVA SIMPLES, PVC, SERIE NORMAL, ESGOTO PREDIAL, DN 100 MM, JUNTA ELÁSTICA, FORNECIDO E INSTALADO EM RAMAL DE DESCARGA OU RAMAL DE ESGOTO SANITÁRIO. AF_12/2014	SINAPI	UN	0,09820000	17,29	1,69
89856	LUVA SIMPLES, PVC, SERIE NORMAL, ESGOTO PREDIAL, DN 100 MM, JUNTA ELÁSTICA, FORNECIDO E INSTALADO EM SUBCOLETOR AÉREO DE ESGOTO SANITÁRIO. AF_12/2014	SINAPI	UN	0,12670000	16,95	2,14
90455	PASSANTE TIPO TUBO DE DIÂMETRO MAIOR QUE 75 MM, FIXADO EM LAJE. AF_05/2015	SINAPI	UN	0,23230000	5,75	1,33
89833	TE, PVC, SERIE NORMAL, ESGOTO PREDIAL, DN 100 X 100 MM, JUNTA ELÁSTICA, FORNECIDO E INSTALADO EM PRUMADA DE ESGOTO SANITÁRIO OU VENTILAÇÃO. AF_12/2014	SINAPI	UN	0,05980000	32,24	1,92
89796	TE, PVC, SERIE NORMAL, ESGOTO PREDIAL, DN 100 X 100 MM, JUNTA ELÁSTICA, FORNECIDO E INSTALADO EM RAMAL DE DESCARGA OU RAMAL DE ESGOTO SANITÁRIO. AF_12/2014	SINAPI	UN	0,04780000	38,01	1,81
89800	TUBO PVC, SERIE NORMAL, ESGOTO PREDIAL, DN 100 MM, FORNECIDO E INSTALADO EM PRUMADA DE ESGOTO SANITÁRIO OU VENTILAÇÃO. AF_12/2014	SINAPI	M	0,56100000	24,72	13,86
89714	TUBO PVC, SERIE NORMAL, ESGOTO PREDIAL, DN 100 MM, FORNECIDO E INSTALADO EM RAMAL DE DESCARGA OU RAMAL DE ESGOTO SANITÁRIO. AF_12/2014	SINAPI	M	0,18460000	48,40	8,93
89848	TUBO PVC, SERIE NORMAL, ESGOTO PREDIAL, DN 100 MM, FORNECIDO E INSTALADO EM SUBCOLETOR AÉREO DE ESGOTO SANITÁRIO. AF_12/2014	SINAPI	M	0,25440000	28,82	7,33
TOTAL Serviço:						63,18
VALOR:						63,18
VALOR COM BDI:						80,05

13.13. 91792 - (COMPOSIÇÃO REPRESENTATIVA) DO SERVIÇO DE INSTALAÇÃO DE TUBO DE PVC, SÉRIE NORMAL, ESGOTO PREDIAL, DN 40 MM (INSTALADO EM RAMAL DE DESCARGA OU RAMAL DE ESGOTO SANITÁRIO), INCLUSIVE CONEXÕES, CORTES E FIXAÇÕES, PARA PRÉDIOS. AF_10/2015 (M)

Serviço	FONTE	UNID	COEFICIENTE	PREÇO UNITÁRIO	TOTAL
---------	-------	------	-------------	----------------	-------

Auri Robson de Figueiredo
Engenheiro Civil
CREA/PB 1601071426



RELATÓRIO ANALÍTICO - COMPOSIÇÕES DE CUSTOS

OBRA:	AMPLIAÇÃO DO CAPS (CONSTRUÇÃO DE BLOCO DE BANHEIROS E ÁREA DE RECREAÇÃO) NO MUNICÍPIO DE CATOLÊ DO ROCHA - PB	DATA : 23/08/2022	L.S. Hora: 85,69%	
DESCRIÇÃO:	AMPLIAÇÃO DO CAPS (CONSTRUÇÃO DE BLOCO DE BANHEIROS E ÁREA DE RECREAÇÃO) NO MUNICÍPIO DE CATOLÊ DO ROCHA - PB	BDI : 26,70%	L.S. Mês: 48,16%	
LOCAL:	AVENIDA SENADOR RUI CARNEIRO SN -TANCREDO NEVES - CATOLÊ DO ROCHA/PB	FONTE	VERSÃO	REF.
CLIENTE:	PREFEITURA MUNICIPAL DE CATOLÊ DO ROCHA PB.	CAGEPA	2020/12	04/2021
		ORSE	2022/05	07/2022
		SEINFRA	027.1 COM DESONERAÇÃO	05/2021
		SICRO	2016/11 COM DESONERAÇÃO	03/2017
		SINAPI	2022/06 COM DESONERAÇÃO	07/2022
		Composição	PRÓPRIA	

90466	CHUMBAMENTO LINEAR EM ALVENARIA PARA RAMAIS/DISTRIBUIÇÃO COM DIÂMETROS MENORES OU IGUAIS A 40 MM. AF_05/2015	SINAPI	M	0,26090000	9,85	2,56
91190	CHUMBAMENTO PONTUAL EM PASSAGEM DE TUBO COM DIÂMETRO MENOR OU IGUAL A 40 MM. AF_05/2015	SINAPI	UN	0,25960000	3,80	0,98
91185	FIXAÇÃO DE TUBOS HORIZONTAIS DE PVC, CPVC OU COBRE DIÂMETROS MENORES OU IGUAIS A 40 MM COM ABRAÇADEIRA METÁLICA FLEXÍVEL 18 MM, FIXADA DIRETAMENTE NA LAJE. AF_05/2015	SINAPI	M	0,80220000	5,49	4,40
90436	FURO EM ALVENARIA PARA DIÂMETROS MENORES OU IGUAIS A 40 MM. AF_05/2015	SINAPI	UN	0,25960000	10,51	2,72
89726	JOELHO 45 GRAUS, PVC, SERIE NORMAL, ESGOTO PREDIAL, DN 40 MM, JUNTA SOLDÁVEL, FORNECIDO E INSTALADO EM RAMAL DE DESCARGA OU RAMAL DE ESGOTO SANITÁRIO. AF_12/2014	SINAPI	UN	0,76910000	6,00	4,61
89724	JOELHO 90 GRAUS, PVC, SERIE NORMAL, ESGOTO PREDIAL, DN 40 MM, JUNTA SOLDÁVEL, FORNECIDO E INSTALADO EM RAMAL DE DESCARGA OU RAMAL DE ESGOTO SANITÁRIO. AF_12/2014	SINAPI	UN	0,85840000	8,97	7,69
89783	JUNÇÃO SIMPLES, PVC, SERIE NORMAL, ESGOTO PREDIAL, DN 40 MM, JUNTA SOLDÁVEL, FORNECIDO E INSTALADO EM RAMAL DE DESCARGA OU RAMAL DE ESGOTO SANITÁRIO. AF_12/2014	SINAPI	UN	0,31160000	10,65	3,31
89752	LUVA SIMPLES, PVC, SERIE NORMAL, ESGOTO PREDIAL, DN 40 MM, JUNTA SOLDÁVEL, FORNECIDO E INSTALADO EM RAMAL DE DESCARGA OU RAMAL DE ESGOTO SANITÁRIO. AF_12/2014	SINAPI	UN	0,29240000	5,28	1,54
90453	PASSANTE TIPO TUBO DE DIÂMETRO MENOR OU IGUAL A 40 MM, FIXADO EM LAJE. AF_05/2015	SINAPI	UN	0,22220000	2,44	0,54
90443	RASGO EM ALVENARIA PARA RAMAIS/ DISTRIBUIÇÃO COM DIÂMETROS MENORES OU IGUAIS A 40 MM. AF_05/2015	SINAPI	M	0,26090000	9,55	2,49
89711	TUBO PVC, SERIE NORMAL, ESGOTO PREDIAL, DN 40 MM, FORNECIDO E INSTALADO EM RAMAL DE DESCARGA OU RAMAL DE ESGOTO SANITÁRIO. AF_12/2014	SINAPI	M	1,00000000	16,65	16,65
TOTAL Serviço:						47,49
VALOR:						47,49
VALOR COM BDI:						60,17

13.14. 91793 - (COMPOSIÇÃO REPRESENTATIVA) DO SERVIÇO DE INSTALAÇÃO DE TUBO DE PVC, SÉRIE NORMAL, ESGOTO PREDIAL, DN 50 MM (INSTALADO EM RAMAL DE DESCARGA OU RAMAL DE ESGOTO SANITÁRIO), INCLUSIVE CONEXÕES, CORTES E FIXAÇÕES PARA, PRÉDIOS. AF_10/2015 (M)

Serviço	FONTE	UNID	COEFICIENTE	PREÇO UNITÁRIO	TOTAL	
90467	CHUMBAMENTO LINEAR EM ALVENARIA PARA RAMAIS/DISTRIBUIÇÃO COM DIÂMETROS MAIORES QUE 40 MM E MENORES OU IGUAIS A 75 MM. AF_05/2015	SINAPI	M	0,10740000	15,62	1,67
91191	CHUMBAMENTO PONTUAL EM PASSAGEM DE TUBO COM DIÂMETROS ENTRE 40 MM E 75 MM. AF_05/2015	SINAPI	UN	0,17180000	4,02	0,69
91186	FIXAÇÃO DE TUBOS HORIZONTAIS DE PVC, CPVC OU COBRE DIÂMETROS MAIORES QUE 40 MM E MENORES OU IGUAIS A 75 MM COM ABRAÇADEIRA METÁLICA FLEXÍVEL 18 MM, FIXADA DIRETAMENTE NA LAJE. AF_05/2015	SINAPI	M	0,03530000	4,46	0,15
90437	FURO EM ALVENARIA PARA DIÂMETROS MAIORES QUE 40 MM E MENORES OU IGUAIS A 75 MM. AF_05/2015	SINAPI	UN	0,17180000	25,54	4,38
89732	JOELHO 45 GRAUS, PVC, SERIE NORMAL, ESGOTO PREDIAL, DN 50 MM, JUNTA ELÁSTICA, FORNECIDO E INSTALADO EM RAMAL DE DESCARGA OU RAMAL DE ESGOTO SANITÁRIO. AF_12/2014	SINAPI	UN	1,49910000	10,28	15,41
89731	JOELHO 90 GRAUS, PVC, SERIE NORMAL, ESGOTO PREDIAL, DN 50 MM, JUNTA ELÁSTICA, FORNECIDO E INSTALADO EM RAMAL DE DESCARGA OU RAMAL DE ESGOTO SANITÁRIO. AF_12/2014	SINAPI	UN	1,42230000	9,57	13,61
89813	LUVA SIMPLES, PVC, SERIE NORMAL, ESGOTO PREDIAL, DN 50 MM, JUNTA ELÁSTICA, FORNECIDO E INSTALADO EM PRUMADA DE ESGOTO SANITÁRIO OU VENTILAÇÃO. AF_12/2014	SINAPI	UN	0,02780000	6,60	0,18
89753	LUVA SIMPLES, PVC, SERIE NORMAL, ESGOTO PREDIAL, DN 50 MM, JUNTA ELÁSTICA, FORNECIDO E INSTALADO EM RAMAL DE DESCARGA OU RAMAL DE ESGOTO SANITÁRIO. AF_12/2014	SINAPI	UN	1,29190000	8,30	10,72
90454	PASSANTE TIPO TUBO DE DIÂMETRO MAIORES QUE 40 MM E MENORES OU IGUAIS A 75 MM, FIXADO EM LAJE. AF_05/2015	SINAPI	UN	0,04210000	4,50	0,18

RELATÓRIO ANALÍTICO - COMPOSIÇÕES DE CUSTOS						
	OBRA:	AMPLIAÇÃO DO CAPS (CONSTRUÇÃO DE BLOCO DE BANHEIROS E ÁREA DE RECREAÇÃO) NO MUNICÍPIO DE CATOLÊ DO ROCHA - PB	DATA : 23/08/2022		L.S. Hora: 85,69%	
	DESCRIÇÃO:	AMPLIAÇÃO DO CAPS (CONSTRUÇÃO DE BLOCO DE BANHEIROS E ÁREA DE RECREAÇÃO) NO MUNICÍPIO DE CATOLÊ DO ROCHA - PB	BDI : 26,70%		L.S. Mês: 48,16%	
	LOCAL:	AVENIDA SENADOR RUI CARNEIRO SN -TANCREDO NEVES - CATOLÊ DO ROCHA/PB	FONTE	VERSÃO	REF.	
	CLIENTE:	PREFEITURA MUNICIPAL DE CATOLÊ DO ROCHA PB.	CAGEPA	2020/12	04/2021	
		ORSE	2022/05	07/2022		
		SEINFRA	027.1 COM DESONERAÇÃO		05/2021	
		SICRO	2016/11 COM DESONERAÇÃO		03/2017	
		SINAPI	2022/06 COM DESONERAÇÃO		07/2022	
		Composição		PRÓPRIA		

91222	RASGO EM ALVENARIA PARA RAMAIS/ DISTRIBUIÇÃO COM DIÂMETROS MAIORES QUE 40 MM E MENORES OU IGUAIS A 75 MM. AF_05/2015	SINAPI	M	0,10740000	10,29	1,10
89784	TE, PVC, SERIE NORMAL, ESGOTO PREDIAL, DN 50 X 50 MM, JUNTA ELÁSTICA, FORNECIDO E INSTALADO EM RAMAL DE DESCARGA OU RAMAL DE ESGOTO SANITÁRIO. AF_12/2014	SINAPI	UN	0,07000000	18,45	1,29
89712	TUBO PVC, SERIE NORMAL, ESGOTO PREDIAL, DN 50 MM, FORNECIDO E INSTALADO EM RAMAL DE DESCARGA OU RAMAL DE ESGOTO SANITÁRIO. AF_12/2014	SINAPI	M	1,00000000	25,36	25,36
TOTAL Serviço:						74,74
VALOR:						74,74
VALOR COM BDI:						94,70

3.15. S01588 - Tê sanitário em pvc rígido soldável, para esgoto primário, diâm = 100 x 50mm (un)

Material	FONTE	UNID	COEFICIENTE	PREÇO UNITÁRIO	TOTAL
I00138 Adesivo pvc em frasco de 850 gramas	ORSE	kg	0,07500000	71,51	5,36
I02036 Solucao limpadora pvc	ORSE	l	0,12000000	68,86	8,26
I11655S Tê sanitario, pvc, dn 100 x 50 mm, serie normal, para esgoto predial	ORSE	un	1,00000000	17,39	17,39
TOTAL Material:					31,01

Mão de Obra	FONTE	UNID	COEFICIENTE	PREÇO UNITÁRIO	TOTAL
I02696S Encanador ou bombeiro hidraulico (horista)	ORSE	h	0,46000000	12,87	5,92
I06111S Servente de obras	ORSE	h	0,46000000	10,23	4,71
TOTAL Mão de Obra:					10,63

Serviço	FONTE	UNID	COEFICIENTE	PREÇO UNITÁRIO	TOTAL
S10554 Encargos Complementares - Encanador	ORSE	h	0,46000000	3,67	1,69
S10549 Encargos Complementares - Servente	ORSE	h	0,46000000	3,76	1,73
TOTAL Serviço:					3,42
VALOR:					45,06
VALOR COM BDI:					57,09

3.16. S01170 - Tê 90° de pvc rígido soldável, marrom diâm = 40mm (un)

Material	FONTE	UNID	COEFICIENTE	PREÇO UNITÁRIO	TOTAL
I00138 Adesivo pvc em frasco de 850 gramas	ORSE	kg	0,01500000	71,51	1,07
I02036 Solucao limpadora pvc	ORSE	l	0,00600000	68,86	0,41
I07141S Tê soldavel, pvc, 90 graus, 40 mm, para agua fria predial (nbr 5648)	ORSE	un	1,00000000	11,27	11,27
TOTAL Material:					12,75

Mão de Obra	FONTE	UNID	COEFICIENTE	PREÇO UNITÁRIO	TOTAL
I02696S Encanador ou bombeiro hidraulico (horista)	ORSE	h	0,30000000	12,87	3,86
I06111S Servente de obras	ORSE	h	0,30000000	10,23	3,07
TOTAL Mão de Obra:					6,93

Serviço	FONTE	UNID	COEFICIENTE	PREÇO UNITÁRIO	TOTAL
S10554 Encargos Complementares - Encanador	ORSE	h	0,30000000	3,67	1,10
S10549 Encargos Complementares - Servente	ORSE	h	0,30000000	3,76	1,13

Lauri Robson de Figueiredo
Engenheiro Civil
CREA/PB 1601071426



RELATÓRIO ANALÍTICO - COMPOSIÇÕES DE CUSTOS

OBRA:	AMPLIAÇÃO DO CAPS (CONSTRUÇÃO DE BLOCO DE BANHEIROS E ÁREA DE RECREAÇÃO) NO MUNICÍPIO DE CATOLÉ DO ROCHA - PB	DATA : 23/08/2022	L.S. Hora: 85,69%	
DESCRIÇÃO:	AMPLIAÇÃO DO CAPS (CONSTRUÇÃO DE BLOCO DE BANHEIROS E ÁREA DE RECREAÇÃO) NO MUNICÍPIO DE CATOLÉ DO ROCHA - PB	BDI : 26,70%	L.S. Mês: 48,16%	
LOCAL:	AVENIDA SENADOR RUI CARNEIRO SN -TANCREDO NEVES - CATOLÉ DO ROCHA/PB	Fonte	VERSÃO	REF.
CLIENTE:	PREFEITURA MUNICIPAL DE CATOLÉ DO ROCHA PB.	CAGEPA	2020/12	04/2021
		ORSE	2022/05	07/2022
		SEINFRA	027.1 COM DESONERAÇÃO	05/2021
		SICRO	2016/11 COM DESONERAÇÃO	03/2017
		SINAPI	2022/06 COM DESONERAÇÃO	07/2022
		Composição	PRÓPRIA	

TOTAL Serviço:	2,23
VALOR:	21,91
VALOR COM BDI:	27,76

13.17. S04883 - Caixa de inspeção 0.60 x 0.60 x 0.60m (un)

Serviço		FORTE	UNID	COEFICIENTE	PREÇO UNITÁRIO	TOTAL
S00155	Alvenaria tijolo cerâmico maciço (5x9x19), esp = 0,09m (singela), com argamassa traço t5 - 1:2:8 (cimento / cal / areia) c/ junta de 2,0cm - R1	ORSE	m2	1,80000000	87,17	156,91
S00140	Aço CA - 50 Ø 6,3 a 12,5mm, inclusive corte, dobragem, montagem e colocação de ferragens nas formas, para superestruturas e fundações - R1	ORSE	kg	1,73000000	14,38	24,88
S03310	Chapisco em parede com argamassa traço t1 - 1:3 (cimento / areia) - Revisado 08/2015	ORSE	m2	1,71000000	5,53	9,46
S00095	Concreto simples fabricado na obra, fck=13,5 mpa, lançado e adensado	ORSE	m3	0,08100000	472,48	38,27
S00126	Concreto simples fabricado na obra, fck=15 mpa, lançado e adensado	ORSE	m3	0,08100000	497,72	40,32
S02497	Escavação manual de vala ou cava em material de 1ª categoria, profundidade até 1,50m	ORSE	m3	1,80000000	41,97	75,55
S00080	Forma plana para fundações, em compensado resinado 12mm, 02 usos	ORSE	m2	1,17000000	97,24	113,77
S00072	Reatero manual de valas, com compactação utilizando sêpo, sem controle do grau de compactação	ORSE	m3	1,15000000	27,98	32,18
S01908	Reboco ou emboço externo, de parede, com argamassa traço t5 - 1:2:8 (cimento / cal / areia), espessura 2,0 cm	ORSE	m2	1,71000000	27,90	47,71
TOTAL Serviço:						539,05
VALOR:						539,05
VALOR COM BDI:						682,98

14.1. 95470 - VASO SANITARIO SIFONADO CONVENCIONAL COM LOUÇA BRANCA, INCLUSO CONJUNTO DE LIGAÇÃO PARA BACIA SANITÁRIA AJUSTÁVEL - FORNECIMENTO E INSTALAÇÃO. AF_10/2016 (UN)

Material		FORTE	UNID	COEFICIENTE	PREÇO UNITÁRIO	TOTAL
00006142	CONJUNTO DE LIGACAO PARA BACIA SANITARIA AJUSTAVEL, EM PLASTICO BRANCO, COM TUBO, CANOPLA E ESPUDE	SINAPI	UN	1,00000000	9,08	9,08
TOTAL Material:						9,08
Serviço		FORTE	UNID	COEFICIENTE	PREÇO UNITÁRIO	TOTAL
95469	VASO SANITARIO SIFONADO CONVENCIONAL COM LOUÇA BRANCA - FORNECIMENTO E INSTALAÇÃO. AF_01/2020	SINAPI	UN	1,00000000	267,09	267,09
TOTAL Serviço:						267,09
VALOR:						276,17
VALOR COM BDI:						349,91

14.2. 100849 - ASSENTO SANITÁRIO CONVENCIONAL - FORNECIMENTO E INSTALACAO. AF_01/2020 (UN)

Material		FORTE	UNID	COEFICIENTE	PREÇO UNITÁRIO	TOTAL
00000377	ASSENTO SANITARIO DE PLASTICO, TIPO CONVENCIONAL	SINAPI	UN	1,00000000	38,00	38,00
TOTAL Material:						38,00
Serviço		FORTE	UNID	COEFICIENTE	PREÇO UNITÁRIO	TOTAL
88267	ENCANADOR OU BOMBEIRO HIDRÁULICO COM ENCARGOS COMPLEMENTARES	SINAPI	H	0,15360000	18,95	2,91
88316	SERVENTE COM ENCARGOS COMPLEMENTARES	SINAPI	H	0,04840000	15,52	0,75

Lauri Robson de Figueredo
Engenheiro Civil
CREA/PB 1601071426

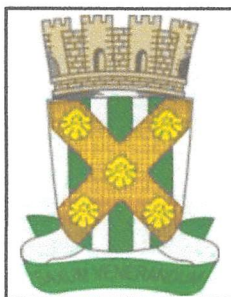

RELATÓRIO ANALÍTICO - COMPOSIÇÕES DE CUSTOS

OBRA:	AMPLIAÇÃO DO CAPS (CONSTRUÇÃO DE BLOCO DE BANHEIROS E ÁREA DE RECREAÇÃO) NO MUNICÍPIO DE CATOLÉ DO ROCHA - PB	DATA : 23/08/2022	L.S. Hora: 85,69%	
DESCRIÇÃO:	AMPLIAÇÃO DO CAPS (CONSTRUÇÃO DE BLOCO DE BANHEIROS E ÁREA DE RECREAÇÃO) NO MUNICÍPIO DE CATOLÉ DO ROCHA - PB	BDI : 26,70%	L.S. Mês: 48,16%	
LOCAL:	AVENIDA SENADOR RUI CARNEIRO SN - TANCREDO NEVES - CATOLÉ DO ROCHA/PB	FONTE	VERSÃO	REF.
CLIENTE:	PREFEITURA MUNICIPAL DE CATOLÉ DO ROCHA PB.	CAGEPA	2020/12	04/2021
		ORSE	2022/05	07/2022
		SEINFRA	027.1 COM DESONERAÇÃO	05/2021
		SICRO	2016/11 COM DESONERAÇÃO	03/2017
		SINAPI	2022/06 COM DESONERAÇÃO	07/2022
		Composiçãoe	PRÓPRIA	

TOTAL Serviço:	3,66
VALOR:	41,66
VALOR COM BDI:	52,78

14.3. 95472 - VASO SANITARIO SIFONADO CONVENCIONAL PARA PCD SEM FURO FRONTAL COM LOUÇA BRANCA SEM ASSENTO, INCLUSO CONJUNTO DE LIGAÇÃO PARA BACIA SANITÁRIA AJUSTÁVEL - FORNECIMENTO E INSTALAÇÃO. AF_01/2020 (UN)

Material		FONTE	UNID	COEFICIENTE	PREÇO UNITÁRIO	TOTAL
00006142	CONJUNTO DE LIGACAO PARA BACIA SANITARIA AJUSTAVEL, EM PLASTICO BRANCO, COM TUBO, CANOPLA E ESPUDE	SINAPI	UN	1,00000000	9,08	9,08
TOTAL Material:						9,08

Serviço		FONTE	UNID	COEFICIENTE	PREÇO UNITÁRIO	TOTAL
95471	VASO SANITARIO SIFONADO CONVENCIONAL PARA PCD SEM FURO FRONTAL COM LOUÇA BRANCA SEM ASSENTO - FORNECIMENTO E INSTALAÇÃO. AF_01/2020	SINAPI	UN	1,00000000	690,49	690,49

TOTAL Serviço: 690,49

VALOR:	699,57
VALOR COM BDI:	886,36

14.4. COMP-05876252 - ASSENTO SANITÁRIO PARA PCD - FORNECIMENTO E INSTALACAO. AF_01/2020 (UN)

Material		FONTE	UNID	COEFICIENTE	PREÇO UNITÁRIO	TOTAL
INS-281343	ASSENTO SANITARIO DE PLASTICO, COM ABERTURA FRONTAL, COM TAMPO E PARAFUSOS DE FIXACAO	Composições	UN	1,00000000	128,78	128,78
TOTAL Material:						128,78

Serviço		FONTE	UNID	COEFICIENTE	PREÇO UNITÁRIO	TOTAL
88267	ENCANADOR OU BOMBEIRO HIDRÁULICO COM ENCARGOS COMPLEMENTARES	SINAPI	H	0,15360000	18,95	2,91
88316	SERVENTE COM ENCARGOS COMPLEMENTARES	SINAPI	H	0,04840000	15,52	0,75

TOTAL Serviço: 3,66

VALOR:	132,44
VALOR COM BDI:	167,80

14.5. S02050 - Chuveiro plástico sem registro (un)

Material		FONTE	UNID	COEFICIENTE	PREÇO UNITÁRIO	TOTAL
I11680S	Braco ou haste com canopla plastica, 1/2 ", para chuveiro simples	ORSE	un	1,00000000	14,17	14,17
I07608S	Ducha / chuveiro plastico simples, 5 ", branco, para acoplar em haste 1/2 ", agua fria	ORSE	un	1,00000000	9,85	9,85
TOTAL Material:						24,02

Mão de Obra		FONTE	UNID	COEFICIENTE	PREÇO UNITÁRIO	TOTAL
I02696S	Encanador ou bombeiro hidraulico (horista)	ORSE	h	0,40000000	12,87	5,15
TOTAL Mão de Obra:						5,15

Serviço		FONTE	UNID	COEFICIENTE	PREÇO UNITÁRIO	TOTAL
S10554	Encargos Complementares - Encanador	ORSE	h	0,40000000	3,67	1,47
TOTAL Serviço:						1,47

auri Raíson de Figueredo

Engenheiro Civil
CREA/PB 1601071426



RELATÓRIO ANALÍTICO - COMPOSIÇÕES DE CUSTOS

OBRA:	AMPLIAÇÃO DO CAPS (CONSTRUÇÃO DE BLOCO DE BANHEIROS E ÁREA DE RECREAÇÃO) NO MUNICÍPIO DE CATOLÉ DO ROCHA - PB	DATA : 23/08/2022	L.S. Hora: 85,69%	
DESCRIÇÃO:	AMPLIAÇÃO DO CAPS (CONSTRUÇÃO DE BLOCO DE BANHEIROS E ÁREA DE RECREAÇÃO) NO MUNICÍPIO DE CATOLÉ DO ROCHA - PB	BDI : 26,70%	L.S. Mês: 48,16%	
LOCAL:	AVENIDA SENADOR RUI CARNEIRO SN -TANCREDO NEVES - CATOLÉ DO ROCHA/PB	 FONTE	 VERSÃO	 REF.
CLIENTE:	PREFEITURA MUNICIPAL DE CATOLÉ DO ROCHA PB.	CAGEPA	2020/12	04/2021
		ORSE	2022/05	07/2022
		SEINFRA	027.1 COM DESONERAÇÃO	05/2021
		SICRO	2016/11 COM DESONERAÇÃO	03/2017
		SINAPI	2022/06 COM DESONERAÇÃO	07/2022
		Composição	PRÓPRIA	

VALOR:	30,64
VALOR COM BDI:	38,82

14.6. 100858 - MICTÓRIO SIFONADO LOUÇA BRANCA PADRÃO MÉDIO FORNECIMENTO E INSTALAÇÃO. AF_01/2020 (UN)

Material		FONTE	UNID	COEFICIENTE	PREÇO UNITÁRIO	TOTAL
00006142	CONJUNTO DE LIGACAO PARA BACIA SANITARIA AJUSTAVEL, EM PLASTICO BRANCO, COM TUBO, CANOPLA E ESPUDE	SINAPI	UN	1,00000000	9,08	9,08
00003146	FITA VEDA ROSCA EM ROLOS DE 18 MM X 10 M (L X C)	SINAPI	UN	0,03650000	2,50	0,09
00010432	MICTORIO INDIVIDUAL, SIFONADO, LOUCA BRANCA, SEM COMPLEMENTOS	SINAPI	UN	1,00000000	330,80	330,80
00004351	PARAFUSO NIQUELADO 3 1/2" COM ACABAMENTO CROMADO PARA FIXAR PEÇA SANITARIA, INCLUI PORCA CEGA, ARRUELA E BUCHA DE NYLON TAMANHO S-8	SINAPI	UN	2,00000000	16,17	32,34
00021112	VALVULA DE DESCARGA EM METAL CROMADO PARA MICTORIO COM ACIONAMENTO POR PRESSAO E FECHAMENTO AUTOMATICO	SINAPI	UN	1,00000000	245,33	245,33
TOTAL Material:						617,64

Serviço		FONTE	UNID	COEFICIENTE	PREÇO UNITÁRIO	TOTAL
88267	ENCANADOR OU BOMBEIRO HIDRÁULICO COM ENCARGOS COMPLEMENTARES	SINAPI	H	1,00900000	18,95	19,12
88316	SERVENTE COM ENCARGOS COMPLEMENTARES	SINAPI	H	0,31790000	15,52	4,93
TOTAL Serviço:						24,05

VALOR:	641,69
VALOR COM BDI:	813,02

14.7. S11748 - Torneira para lavatório, de mesa, bica alta, linha Link Conforto, ref.1196 C.Lnk da DECA ou similar, inclusive furo para instalação em bancada (un)

Material		FONTE	UNID	COEFICIENTE	PREÇO UNITÁRIO	TOTAL
I00981	Fita veda rosca 18mm	ORSE	m	0,50000000	0,20	0,10
I12057	Furo em bancada de mármore ou granito para colocação de torneira ou válvula	ORSE	un	1,00000000	11,84	11,84
I12611	Torneira para lavatório, de mesa, bica alta, linha Link Conforto, ref.1196 C.Lnk da DECA ou similar	ORSE	un	1,00000000	259,74	259,74
TOTAL Material:						271,68

Mão de Obra		FONTE	UNID	COEFICIENTE	PREÇO UNITÁRIO	TOTAL
I02696S	Encanador ou bombeiro hidraulico (horista)	ORSE	h	0,50000000	12,87	6,44
I06111S	Servente de obras	ORSE	h	0,50000000	10,23	5,12
TOTAL Mão de Obra:						11,56

Serviço		FONTE	UNID	COEFICIENTE	PREÇO UNITÁRIO	TOTAL
S10554	Encargos Complementares - Encanador	ORSE	h	0,50000000	3,67	1,84
S10549	Encargos Complementares - Servente	ORSE	h	0,50000000	3,76	1,88
TOTAL Serviço:						3,72

VALOR:	286,96
VALOR COM BDI:	363,58

14.8. CPU-S10759 - BANCADA DE GRANITO CINZA POLIDO E=2cm (m2)

Geral		FONTE	UNID	COEFICIENTE	PREÇO UNITÁRIO	TOTAL
-------	--	-------	------	-------------	----------------	-------

Lauri Robson de Figueiredo
Engenheiro Civil
CREA/PB 1601071426

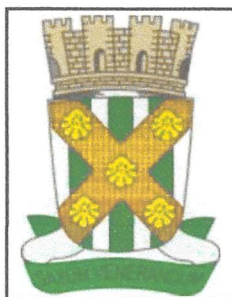

RELATÓRIO ANALÍTICO - COMPOSIÇÕES DE CUSTOS

OBRA:	AMPLIAÇÃO DO CAPS (CONSTRUÇÃO DE BLOCO DE BANHEIROS E ÁREA DE RECREAÇÃO) NO MUNICÍPIO DE CATOLÉ DO ROCHA - PB	DATA : 23/08/2022	L.S. Hora: 85,69%	
DESCRIÇÃO:	AMPLIAÇÃO DO CAPS (CONSTRUÇÃO DE BLOCO DE BANHEIROS E ÁREA DE RECREAÇÃO) NO MUNICÍPIO DE CATOLÉ DO ROCHA - PB	BDI : 26,70%	L.S. Mês: 48,16%	
LOCAL:	AVENIDA SENADOR RUI CARNEIRO SN -TANCREDO NEVES - CATOLÉ DO ROCHA/PB	FONTE	VERSÃO	REF.
CLIENTE:	PREFEITURA MUNICIPAL DE CATOLÉ DO ROCHA PB.	CAGEPA	2020/12	04/2021
		ORSE	2022/05	07/2022
		SEINFRA	027.1 COM DESONERAÇÃO	05/2021
		SICRO	2016/11 COM DESONERAÇÃO	03/2017
		SINAPI	2022/06 COM DESONERAÇÃO	07/2022
		Composição	PRÓPRIA	

INS-197967	GRANITO BRANCO TRAVERTINO POLIDO PARA BANCADAS	Composições	M2	1,00000000	380,00	380,00
TOTAL Geral:						380,00

Material	FONTE	UNID	COEFICIENTE	PREÇO UNITÁRIO	TOTAL	
0000592	CANTONEIRA ALUMINIO ABAS IGUAIS 1", E = 1/8", 25,40 X 3,17 MM (0,408 KG/M)	SINAPI	KG	0,24480000	37,17	9,10
TOTAL Material:					9,10	

Serviço	FONTE	UNID	COEFICIENTE	PREÇO UNITÁRIO	TOTAL	
88309	PEDREIRO COM ENCARGOS COMPLEMENTARES	SINAPI	H	0,65000000	19,56	12,71
88316	SERVENTE COM ENCARGOS COMPLEMENTARES	SINAPI	H	1,14000000	15,52	17,69
TOTAL Serviço:					30,40	

VALOR:	419,50
VALOR COM BDI:	531,51

14.9. 86901 - CUBA DE EMBUTIR OVAL EM LOUÇA BRANCA, 35 X 50CM OU EQUIVALENTE - FORNECIMENTO E INSTALAÇÃO. AF_01/2020 (UN)

Material	FONTE	UNID	COEFICIENTE	PREÇO UNITÁRIO	TOTAL	
00020269	LAVATORIO / CUBA DE EMBUTIR, OVAL, DE LOUCA BRANCA, SEM LADRAO, DIMENSOES *50 X 35* CM (L X C)	SINAPI	UN	1,00000000	89,39	89,39
00004823	MASSA PLASTICA PARA MARMORE/GRANITO	SINAPI	KG	0,52710000	38,31	20,19
TOTAL Material:					109,58	

Serviço	FONTE	UNID	COEFICIENTE	PREÇO UNITÁRIO	TOTAL	
88274	MARMORISTA/GRANITEIRO COM ENCARGOS COMPLEMENTARES	SINAPI	H	0,84580000	19,48	16,47
88316	SERVENTE COM ENCARGOS COMPLEMENTARES	SINAPI	H	0,26650000	15,52	4,13
TOTAL Serviço:					20,60	

VALOR:	130,18
VALOR COM BDI:	164,94

14.10. S09502 - Ducha higiênica com registro, linha Link, ref. 1984.C.ACT. LNK, da DECA ou similar (un)

Material	FONTE	UNID	COEFICIENTE	PREÇO UNITÁRIO	TOTAL	
I09832	Ducha higiênica com registro, linha Link, ref. 1984.C.ACT. LNK, da DECA ou similar	ORSE	un	1,00000000	245,86	245,86
I00981	Fita veda rosca 18mm	ORSE	m	0,42000000	0,20	0,08
TOTAL Material:					245,94	

Mão de Obra	FONTE	UNID	COEFICIENTE	PREÇO UNITÁRIO	TOTAL	
I02696S	Encanador ou bombeiro hidraulico (horista)	ORSE	h	0,50000000	12,87	6,44
TOTAL Mão de Obra:					6,44	

Serviço	FONTE	UNID	COEFICIENTE	PREÇO UNITÁRIO	TOTAL	
S10554	Encargos Complementares - Encanador	ORSE	h	0,50000000	3,67	1,84
TOTAL Serviço:					1,84	

VALOR:	254,22
VALOR COM BDI:	322,10



RELATÓRIO ANALÍTICO - COMPOSIÇÕES DE CUSTOS

OBRA:	AMPLIAÇÃO DO CAPS (CONSTRUÇÃO DE BLOCO DE BANHEIROS E ÁREA DE RECREAÇÃO) NO MUNICÍPIO DE CATOLÉ DO ROCHA - PB	DATA : 23/08/2022	L.S. Hora: 85,69%	
DESCRIÇÃO:	AMPLIAÇÃO DO CAPS (CONSTRUÇÃO DE BLOCO DE BANHEIROS E ÁREA DE RECREAÇÃO) NO MUNICÍPIO DE CATOLÉ DO ROCHA - PB	BDI : 26,70%	L.S. Mês: 48,16%	
LOCAL:	AVENIDA SENADOR RUI CARNEIRO SN -TANCREDO NEVES - CATOLÉ DO ROCHA/PB	FORNTE	VERSÃO	REF.
CLIENTE:	PREFEITURA MUNICIPAL DE CATOLÉ DO ROCHA PB.	CAGEPA	2020/12	04/2021
		ORSE	2022/05	07/2022
		SEINFRA	027.1 COM DESONERAÇÃO	05/2021
		SICRO	2016/11 COM DESONERAÇÃO	03/2017
		SINAPI	2022/05 COM DESONERAÇÃO	07/2022
		Composição	PRÓPRIA	

14.11. S03709 - Papeleira em aço inox, DECA 2020 C40 ou similar (un)

Material	FORNTE	UNID	COEFICIENTE	PREÇO UNITÁRIO	TOTAL
I02900	Papeleira em aço inox, DECA 2020 C40 ou similar	ORSE	un	1,00000000	139,00
TOTAL Material:					139,00

Mão de Obra	FORNTE	UNID	COEFICIENTE	PREÇO UNITÁRIO	TOTAL
I04750S	Pedreiro (horista)	ORSE	h	0,70000000	12,87
TOTAL Mão de Obra:					9,01

Serviço	FORNTE	UNID	COEFICIENTE	PREÇO UNITÁRIO	TOTAL
S10550	Encargos Complementares - Pedreiro	ORSE	h	0,70000000	3,66
TOTAL Serviço:					2,56

VALOR:	150,57
VALOR COM BDI:	190,77

14.12. S95545S - Saboneteira de parede em metal cromado, incluso fixação. af_01/2020 (un)

Material	FORNTE	UNID	COEFICIENTE	PREÇO UNITÁRIO	TOTAL
I11757S	Saboneteira de parede em metal cromado	ORSE	un	1,00000000	31,17
TOTAL Material:					31,17

Serviço	FORNTE	UNID	COEFICIENTE	PREÇO UNITÁRIO	TOTAL
S88267S	Encanador ou bombeiro hidráulico com encargos complementares	ORSE	h	0,31620000	18,17
S88316S	Servente com encargos complementares	ORSE	h	0,09960000	15,97
TOTAL Serviço:					7,34

VALOR:	38,51
VALOR COM BDI:	48,79

14.13. 100868 - BARRA DE APOIO RETA, EM AÇO INOX POLIDO, COMPRIMENTO 80 CM, FIXADA NA PAREDE - FORNECIMENTO E INSTALAÇÃO. AF_01/2020 (UN)

Material	FORNTE	UNID	COEFICIENTE	PREÇO UNITÁRIO	TOTAL
00036081	BARRA DE APOIO RETA, EM AÇO INOX POLIDO, COMPRIMENTO 80CM, DIAMETRO MINIMO 3 CM	SINAPI	UN	1,00000000	198,00
00004351	PARAFUSO NIQUELADO 3 1/2" COM ACABAMENTO GROMADO PARA FIXAR PEÇA SANITARIA, INCLUI PORCA CEGA, ARRUELA E BUCHA DE NYLON TAMANHO S-8	SINAPI	UN	6,00000000	16,17
TOTAL Material:					295,02

Serviço	FORNTE	UNID	COEFICIENTE	PREÇO UNITÁRIO	TOTAL
88267	ENCANADOR OU BOMBEIRO HIDRÁULICO COM ENCARGOS COMPLEMENTARES	SINAPI	H	0,94850000	18,95
88316	SERVENTE COM ENCARGOS COMPLEMENTARES	SINAPI	H	0,29880000	15,52
TOTAL Serviço:					22,60

VALOR:	317,62
VALOR COM BDI:	402,42

14.14. 94495 - REGISTRO DE GAVETA BRUTO, LATÃO, ROSCÁVEL, 1" - FORNECIMENTO E INSTALAÇÃO. AF_08/2021 (UN)

Lauri Robson de Figueiredo
Engenheiro Civil
CREA/PB 1601071426



RELATÓRIO ANALÍTICO - COMPOSIÇÕES DE CUSTOS

OBRA:	AMPLIAÇÃO DO CAPS (CONSTRUÇÃO DE BLOCO DE BANHEIROS E ÁREA DE RECREAÇÃO) NO MUNICÍPIO DE CATOLÉ DO ROCHA - PB	DATA : 23/08/2022	L.S. Hora: 85,69%	
DESCRIÇÃO:	AMPLIAÇÃO DO CAPS (CONSTRUÇÃO DE BLOCO DE BANHEIROS E ÁREA DE RECREAÇÃO) NO MUNICÍPIO DE CATOLÉ DO ROCHA - PB	BDI : 26,70%	L.S. Mês: 48,16%	
LOCAL:	AVENIDA SENADOR RUI CARNEIRO SN -TANCREDO NEVES - CATOLÉ DO ROCHA/PB	FORNTE	VERSÃO	REF.
CLIENTE:	PREFEITURA MUNICIPAL DE CATOLÉ DO ROCHA PB.	CAGEPA	2020/12	04/2021
		ORSE	2022/05	07/2022
		SEINFRA	027.1 COM DESONERAÇÃO	05/2021
		SICRO	2016/11 COM DESONERAÇÃO	03/2017
		SINAPI	2022/05 COM DESONERAÇÃO	07/2022
		Composição	PRÓPRIA	

Material		FORNTE	UNID	COEFICIENTE	PREÇO UNITÁRIO	TOTAL
00003148	FITA VEDA ROSCA EM ROLOS DE 18 MM X 50 M (L X C)	SINAPI	UN	0,01320000	9,22	0,12
00006019	REGISTRO GAVETA BRUTO EM LATAO FORJADO, BITOLA 1 " (REF 1509)	SINAPI	UN	1,00000000	56,61	56,61
TOTAL Material:						56,73

Serviço		FORNTE	UNID	COEFICIENTE	PREÇO UNITÁRIO	TOTAL
88248	AUXILIAR DE ENCANADOR OU BOMBEIRO HIDRÁULICO COM ENCARGOS COMPLEMENTARES	SINAPI	H	0,14850000	15,02	2,23
88267	ENCANADOR OU BOMBEIRO HIDRÁULICO COM ENCARGOS COMPLEMENTARES	SINAPI	H	0,14850000	18,95	2,81
TOTAL Serviço:						5,04

VALOR:	61,77
VALOR COM BDI:	78,26

14.15. 89987 - REGISTRO DE GAVETA BRUTO, LATÃO, ROSCÁVEL, 3/4", COM ACABAMENTO E CANOPLA CROMADOS - FORNECIMENTO E INSTALAÇÃO. AF_08/2021 (UN)

Material		FORNTE	UNID	COEFICIENTE	PREÇO UNITÁRIO	TOTAL
00003148	FITA VEDA ROSCA EM ROLOS DE 18 MM X 50 M (L X C)	SINAPI	UN	0,01060000	9,22	0,09
00006005	REGISTRO GAVETA COM ACABAMENTO E CANOPLA CROMADOS, SIMPLES, BITOLA 3/4 " (REF 1509)	SINAPI	UN	1,00000000	87,50	87,50
TOTAL Material:						87,59

Serviço		FORNTE	UNID	COEFICIENTE	PREÇO UNITÁRIO	TOTAL
88248	AUXILIAR DE ENCANADOR OU BOMBEIRO HIDRÁULICO COM ENCARGOS COMPLEMENTARES	SINAPI	H	0,22120000	15,02	3,32
88267	ENCANADOR OU BOMBEIRO HIDRÁULICO COM ENCARGOS COMPLEMENTARES	SINAPI	H	0,22120000	18,95	4,19
TOTAL Serviço:						7,51

VALOR:	95,10
VALOR COM BDI:	120,49

14.16. 89985 - REGISTRO DE PRESSÃO BRUTO, LATÃO, ROSCÁVEL, 3/4", COM ACABAMENTO E CANOPLA CROMADOS - FORNECIMENTO E INSTALAÇÃO. AF_08/2021 (UN)

Material		FORNTE	UNID	COEFICIENTE	PREÇO UNITÁRIO	TOTAL
00003148	FITA VEDA ROSCA EM ROLOS DE 18 MM X 50 M (L X C)	SINAPI	UN	0,01060000	9,22	0,09
00006024	REGISTRO PRESSAO COM ACABAMENTO E CANOPLA CROMADA, SIMPLES, BITOLA 3/4 " (REF 1416)	SINAPI	UN	1,00000000	82,53	82,53
TOTAL Material:						82,62

Serviço		FORNTE	UNID	COEFICIENTE	PREÇO UNITÁRIO	TOTAL
88248	AUXILIAR DE ENCANADOR OU BOMBEIRO HIDRÁULICO COM ENCARGOS COMPLEMENTARES	SINAPI	H	0,22120000	15,02	3,32
88267	ENCANADOR OU BOMBEIRO HIDRÁULICO COM ENCARGOS COMPLEMENTARES	SINAPI	H	0,22120000	18,95	4,19
TOTAL Serviço:						7,51

VALOR:	90,13
VALOR COM BDI:	114,19

14.17. C4096 - DIVISÓRIA DE GRANITO CINZA E=3cm (M2)

Lauri Robson de Figueiredo
Engenheiro Civil
CREA/PB 1601071426



RELATÓRIO ANALÍTICO - COMPOSIÇÕES DE CUSTOS

OBRA:	AMPLIAÇÃO DO CAPS (CONSTRUÇÃO DE BLOCO DE BANHEIROS E ÁREA DE RECREAÇÃO) NO MUNICÍPIO DE CATOLÉ DO ROCHA - PB	DATA : 23/08/2022	L.S. Hora: 85,69%	
DESCRIÇÃO:	AMPLIAÇÃO DO CAPS (CONSTRUÇÃO DE BLOCO DE BANHEIROS E ÁREA DE RECREAÇÃO) NO MUNICÍPIO DE CATOLÉ DO ROCHA - PB	BDI : 26,70%	L.S. Mês: 48,16%	
LOCAL:	AVENIDA SENADOR RUI CARNEIRO SN -TANCREDO NEVES - CATOLÉ DO ROCHA/PB	FONTE	VERSÃO	REF.
CLIENTE:	PREFEITURA MUNICIPAL DE CATOLÉ DO ROCHA PB.	CAGEPA	2020/12	04/2021
		ORSE	2022/05	07/2022
		SEINFRA	027.1 COM DESONERAÇÃO	05/2021
		SICRO	2016/11 COM DESONERAÇÃO	03/2017
		SINAPI	2022/06 COM DESONERAÇÃO	07/2022
		Composição	PRÓPRIA	

Material		FONTE	UNID	COEFICIENTE	PREÇO UNITÁRIO	TOTAL
10108	AREIA GROSSA	SEINFRA	M3	0,00400000	74,7200	0,2989
10799	CIMENTO BRANCO	SEINFRA	KG	0,70000000	3,2800	2,2960
10805	CIMENTO PORTLAND	SEINFRA	KG	1,60000000	0,5600	0,8960
17917	DIVISÓRIA DE GRANITO CINZA E=3CM	SEINFRA	M2	1,00000000	347,2900	347,2900
11621	PERFIL BATENTE DE AÇO (14/24)X44MM CHAPA 20 (DIVISÓRIA)	SEINFRA	KG	1,30000000	3,1600	4,1080
TOTAL Material:						354,8889

Mão de Obra		FONTE	UNID	COEFICIENTE	PREÇO UNITÁRIO	TOTAL
12391	PEDREIRO	SEINFRA	H	2,40000000	20,9176	50,2080
12543	SERVENTE	SEINFRA	H	4,80000000	15,6482	75,1200
TOTAL Mão de Obra:						125,3280

VALOR:	480,22
VALOR COM BDI:	608,44

15.1. COMP-9537-2018/11 - LIMPEZA FINAL DA OBRA (M2)

Material		FONTE	UNID	COEFICIENTE	PREÇO UNITÁRIO	TOTAL
00000003	ACIDO CLORIDRICO / ACIDO MURIATICO, DILUICAO 10% A 12% PARA USO EM LIMPEZA - Percentual=3,6400%	SINAPI	L	0,05000000	11,99	0,62
TOTAL Material:						0,62

Serviço		FONTE	UNID	COEFICIENTE	PREÇO UNITÁRIO	TOTAL
88316	SERVENTE COM ENCARGOS COMPLEMENTARES - Percentual=11,9800%	SINAPI	H	0,14000000	15,52	2,43
TOTAL Serviço:						2,43

VALOR:	3,05
VALOR COM BDI:	3,86

Lauri Robson de Figueredo
Engenheiro Civil
CREA/PB 1501071426

PROJETO ARQUITETÔNICO

PROPRIETÁRIO:

Lauri Robson de Figueredo
ENGENHEIRO: LAURI ROBSON DA S. FIGUEREDO
cred 160107142-6

Lauri Robson de Figueredo
Engenheiro Civil
CREA/PB 1601071426

Lauri Robson de Figueredo
Engenheiro Civil
CREA/PB 1601071426

FOLHA 01/07	AMPLIAÇÃO DO CAPS LOCAL: AV. SENADOR RUI CARNEIRO, SN, CATOLÉ DO ROCHA-PB PROPRIETÁRIO: PREFEITURA M. DE CATOLÉ DO ROCHA		
DATA	RESPONSÁVEL	RUBRICA	ÁREA DO TERRENO: 2.516,85M ² ÁREA ATUAL: 699,50 M ² ÁREA AMPLIADA: 162,88 M ² ÁREA CONSTRUÍDA TOTAL: 862,38 M ² ÁREA COBERTA: 179,42 M ²
AGOSTO 2022			
Elab. Projeto	Lauri Robson		
VISTO			
ESCALA(S)	TÍTULO:		LAURI ROBSON DA S. FIGUEREDO ENGENHEIRO CIVIL
INDICADAS	PROJETO ARQUITETÔNICO		
REFERÊNCIAS PARA ARQUIVO			

Lauri Rubson de Aguiar
 Engenheiro Civil
 CREALPB 16.071/176

PLANTA BAIXA ATUAL
 ESCALA 1/300

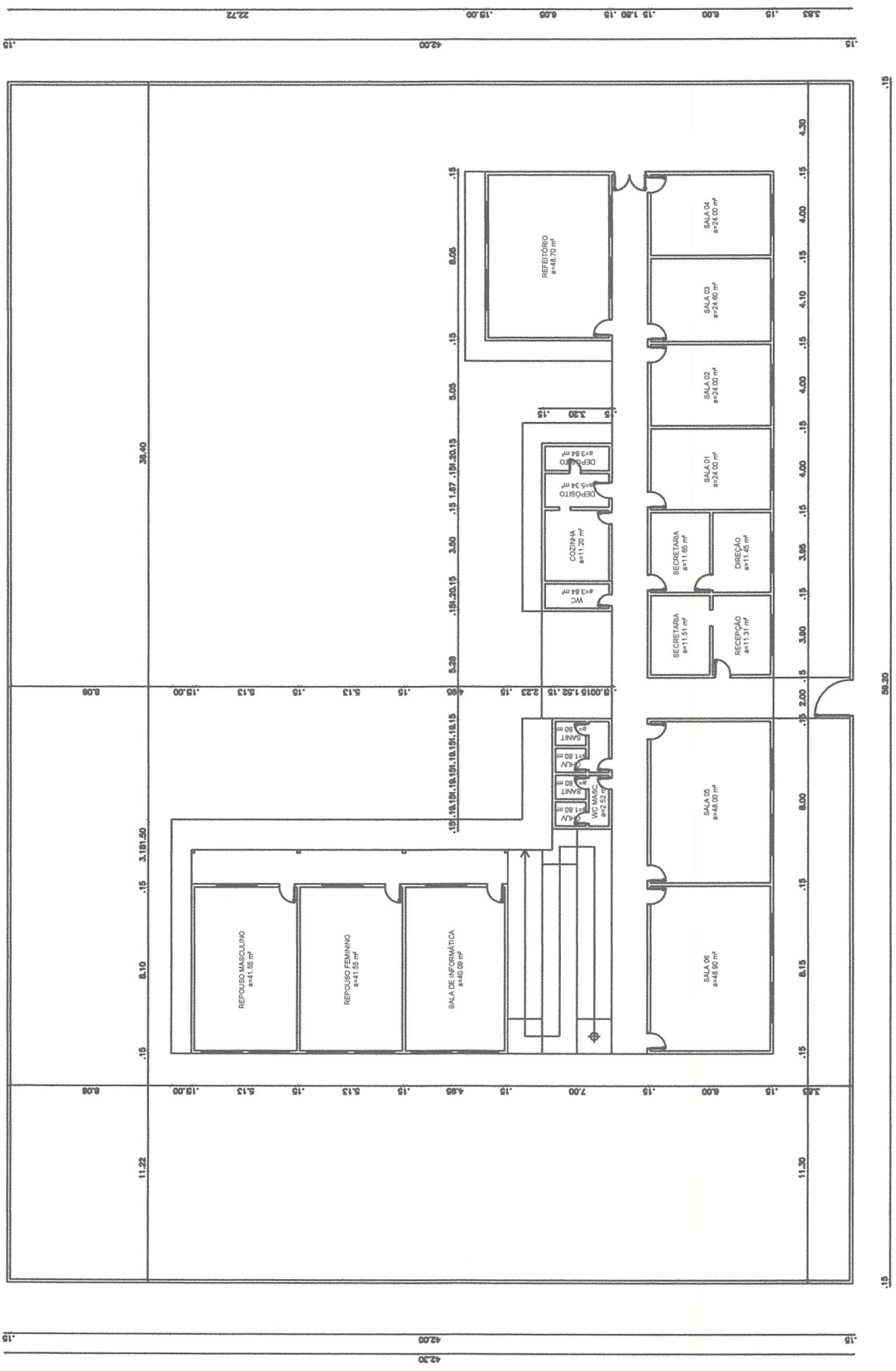

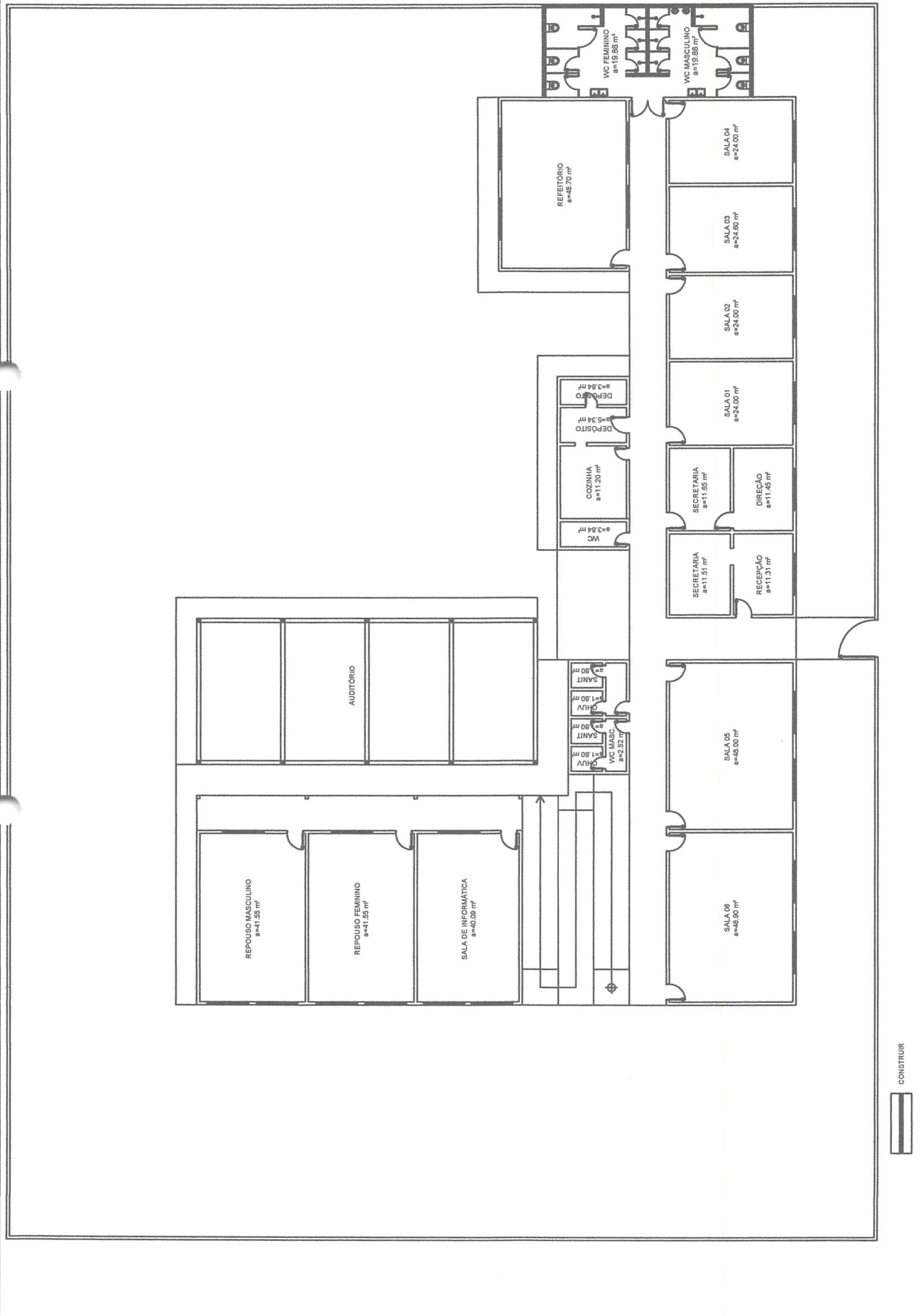

CONSTRUIR

Lauri Robson Tiguercido
Engenheiro Civil
CREA/B 149.074/20

PLANTA BAIXA DA AMPLIAÇÃO
ESCALA 1/250

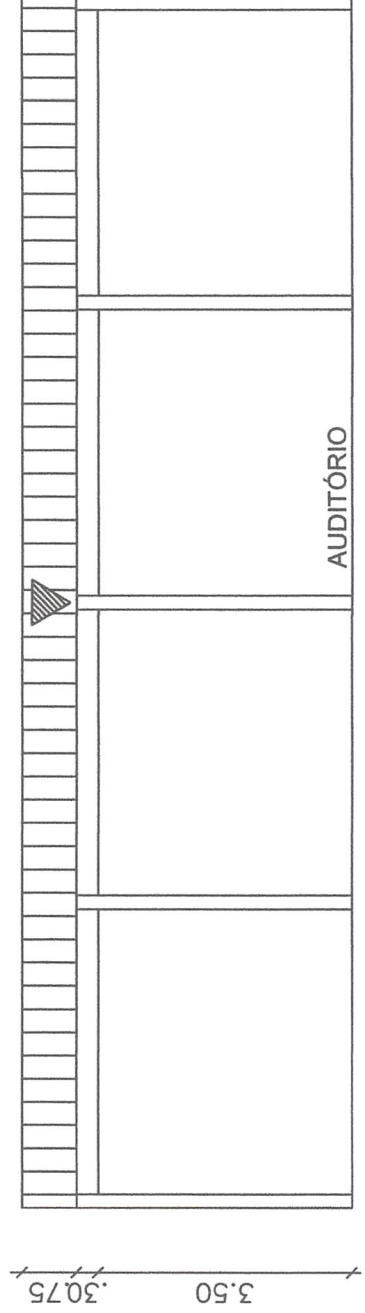

CORTE AA
ESCALA 1/100

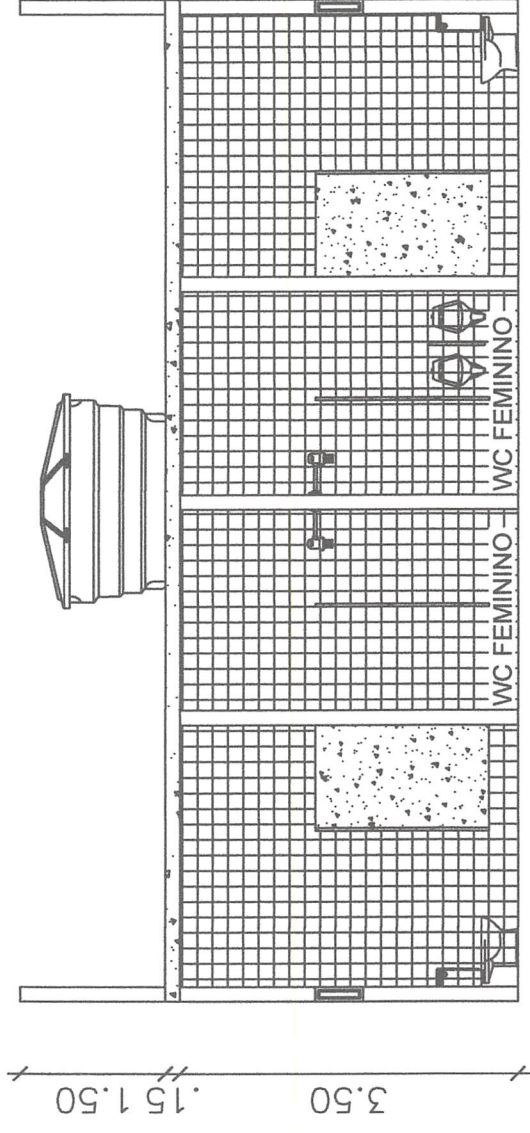

CORTE BB
ESCALA 1/50

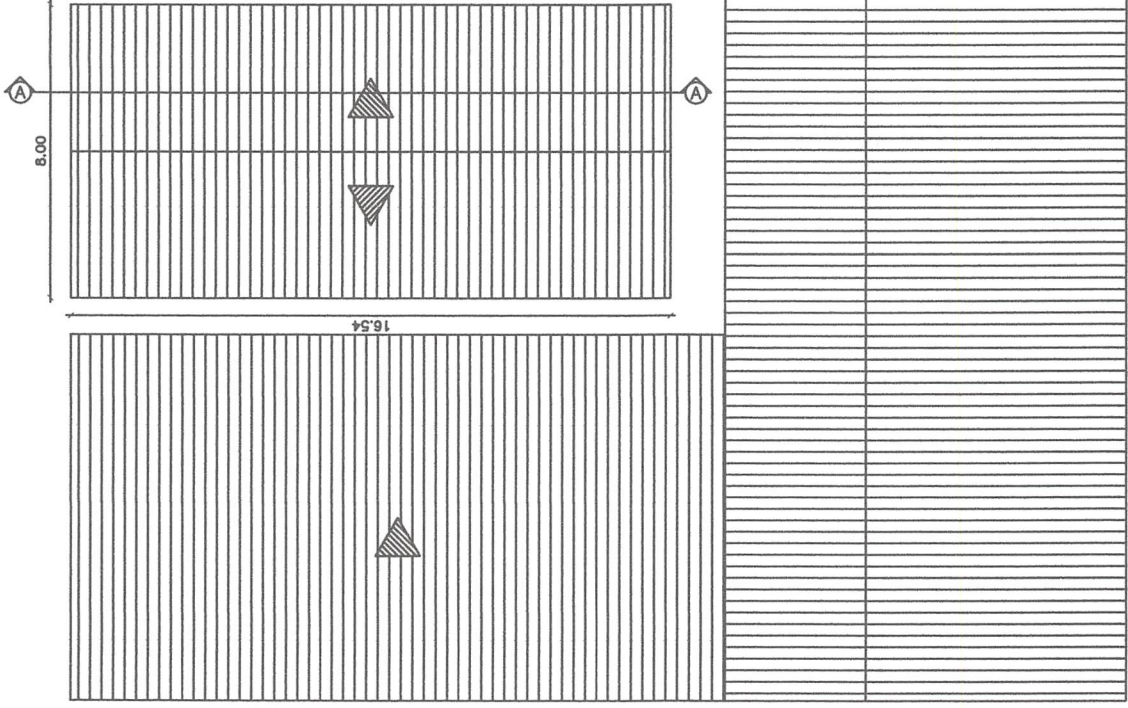

COBERTA
 ESCALA: 1/200

Arquiteta Flávia
 Engenharia Civil
 R. ... 110 - 120

06/07

TABELA DE ESQUADRIAS

COD	TIPO	LARGURA	ALTURA	PARAPEITO	MATERIAL	QTD	ÁREA (m ²)
J1	Janela basculante	100	50	210	Alumínio	4	0.50
P1	Porta de abrir	70	180	-	Alumínio	4	1.26
P2	Porta de abrir	90	180	-	Alumínio	2	1.62
P3	Porta de abrir	60	180	-	Alumínio	6	1.08

PROJETO ESTRUTURAL

PROPRIETÁRIO: _____



ENGENHEIRO: LAURI ROBSON DA S. FIGUEREDO
creg. 160107142-6

Lauri Robson de Figueredo
Engenheiro Civil
CREA/PB 1601071426

*Lauri Robson de Figueredo
Engenheiro Civil
CREA/PB 1601071426*

FOLHA 01/08	AMPLIAÇÃO DO CAPS LOCAL: AV. SENADOR RUI CARNEIRO, SN, CATOLÉ DO ROCHA-PB PROPRIETÁRIO: PREFEITURA M. DE CATOLÉ DO ROCHA		
DATA	RESPONSÁVEL	RUBRICA	ÁREA DO TERRENO: 2.516,85M ² ÁREA ATUAL: 699,50 M ² ÁREA AMPLIADA: 162,88 M ² ÁREA CONSTRUÍDA TOTAL: 862,38 M ² ÁREA COBERTA: 179,42 M ²
AGOSTO 2022			
Elab. Projeto	Lauri Robson		
VISTO			
ESCALA(S) INDICADAS	TÍTULO: PROJETO ESTRUTURAL		LAURI ROBSON DA S. FIGUEREDO ENGENHEIRO CIVIL
			REFERÊNCIAS PARA ARQUIVO

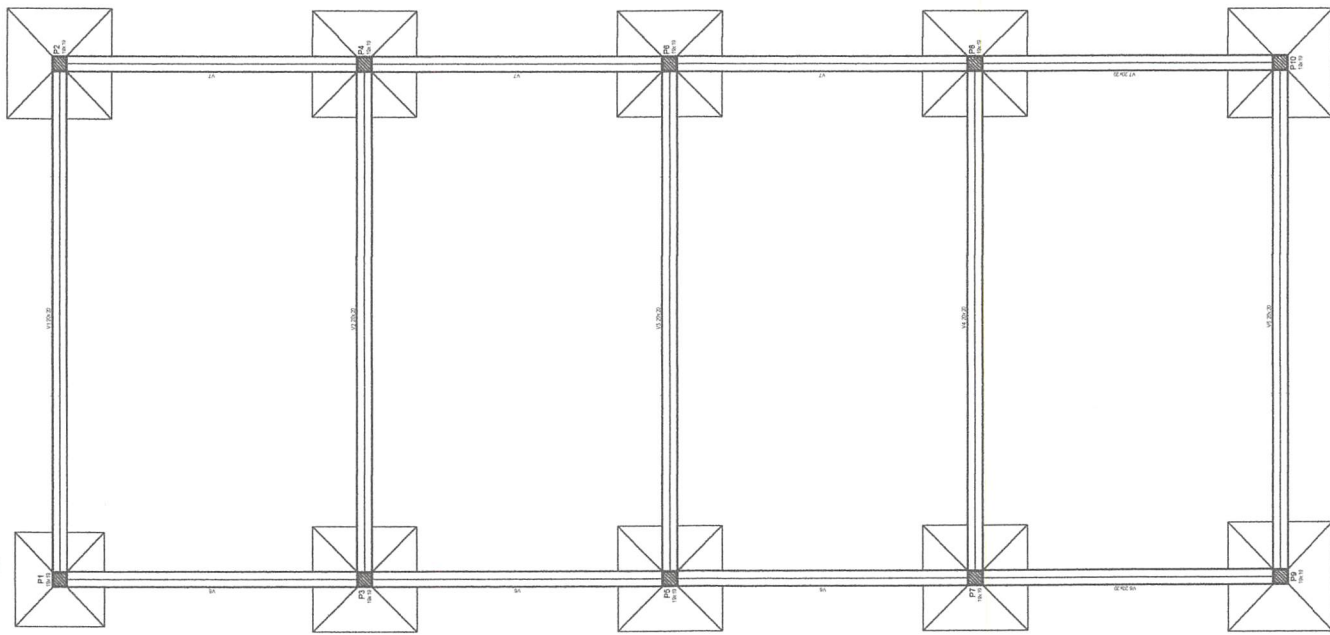
Item	Quantidade	Valor Unit.	Valor Total
1	1,00	100,00	100,00
2	1,00	200,00	200,00
3	1,00	300,00	300,00
4	1,00	400,00	400,00
5	1,00	500,00	500,00
6	1,00	600,00	600,00
7	1,00	700,00	700,00
8	1,00	800,00	800,00
9	1,00	900,00	900,00
10	1,00	1000,00	1000,00



Forma do pavimento baldrame

 LARRY DE CARVALHO
 Eng. Civil
 CRB 107.426

FORMA BALDRAME SEM ESCALA

Dados Gerais	
Projeto	1000000000
Parcela	1000000000
Alinhamento	1000000000
Estação	1000000000
Projeto	1000000000
Parcela	1000000000
Alinhamento	1000000000
Estação	1000000000

Dados de Projeto	
Projeto	1000000000
Parcela	1000000000
Alinhamento	1000000000
Estação	1000000000
Projeto	1000000000
Parcela	1000000000
Alinhamento	1000000000
Estação	1000000000

Dados de Projeto	
Projeto	1000000000
Parcela	1000000000
Alinhamento	1000000000
Estação	1000000000
Projeto	1000000000
Parcela	1000000000
Alinhamento	1000000000
Estação	1000000000

Dados de Projeto	
Projeto	1000000000
Parcela	1000000000
Alinhamento	1000000000
Estação	1000000000
Projeto	1000000000
Parcela	1000000000
Alinhamento	1000000000
Estação	1000000000

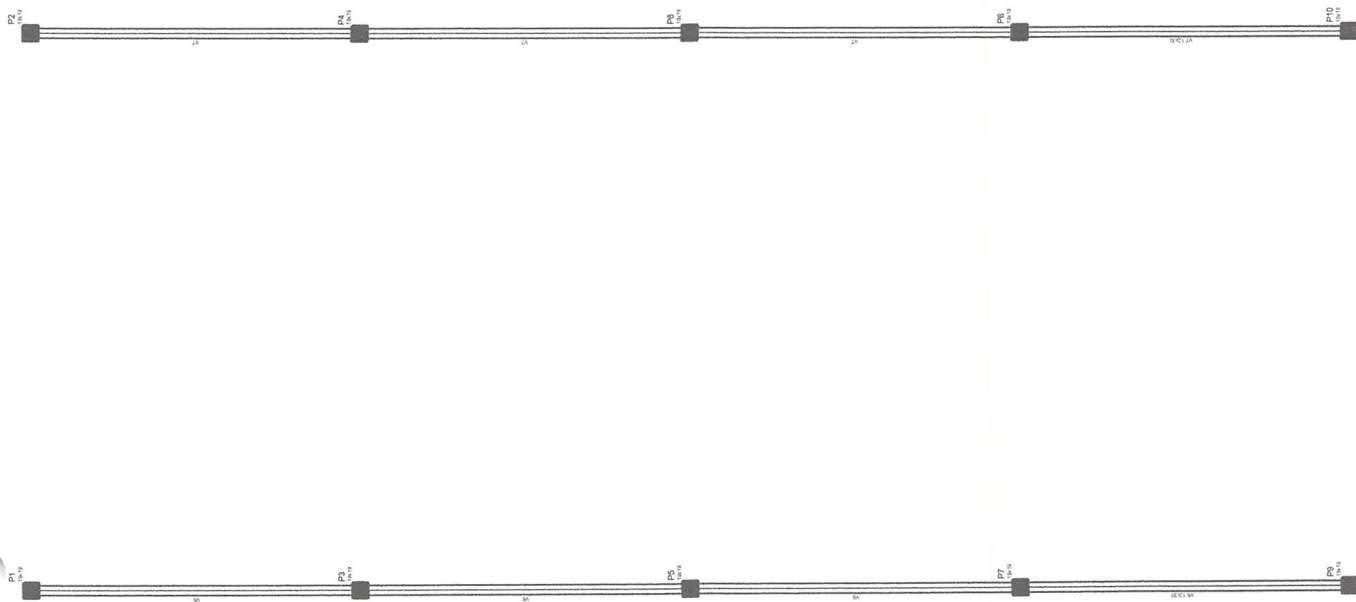

Forma do pavimento terreo

[Handwritten signature]
 Eng.º Cristiano C. de
 2020/00000000-00

**FORMA TERREO
SEM ESCALA**

P1=P2=P3=P4=P5=P6=P7=P8=P9=P10

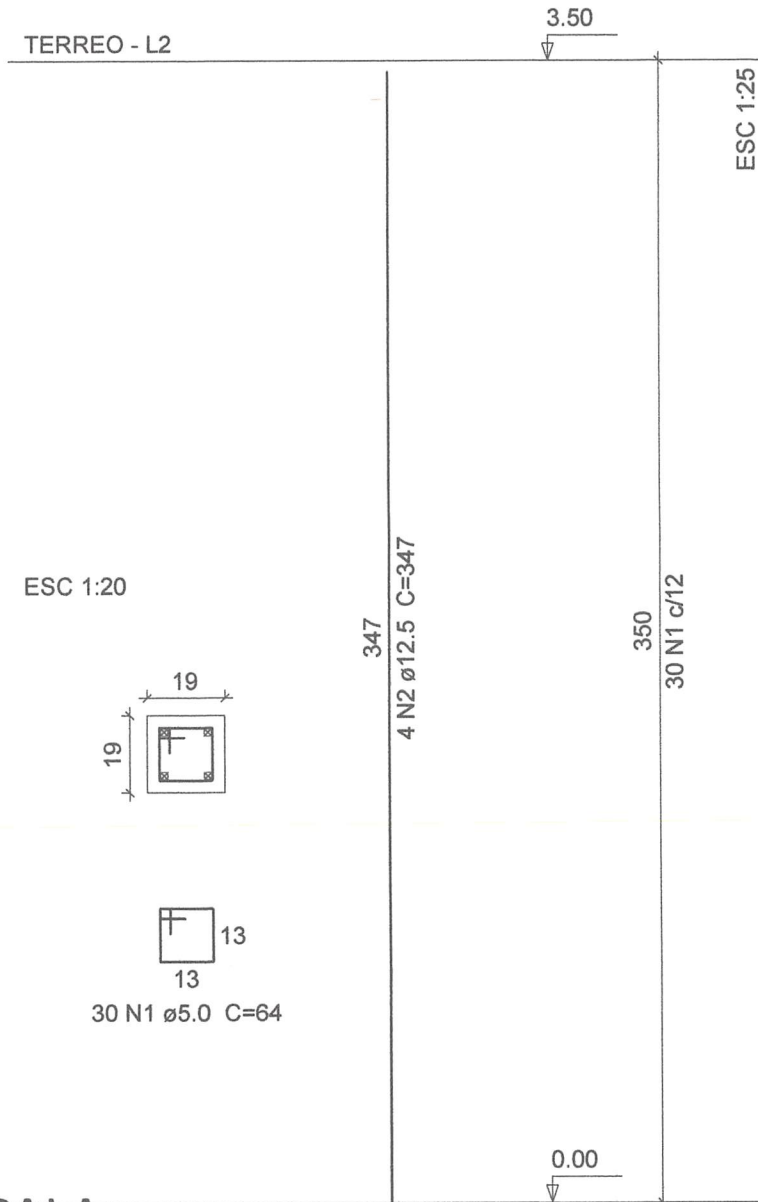

Relação do aço

10xP1

AÇO	N	DIAM	Q	UNIT (cm)	C.TOTAL (cm)
CA60	1	5.0	300	64	19200
CA50	2	12.5	40	347	13880

Resumo do aço

AÇO	DIAM	C.TOTAL (m)	PESO + 10 % (kg)
CA50	12.5	138.8	147.1
CA60	5.0	192	32.6
PESO TOTAL			
CA50	147.1		
CA60	32.6		

Vol. de concreto total (C-50) = 1.26 m³

Área de forma total = 26.6 m²

PILARES
SEM ESCALA

Eng.º Roberto de Figueiredo
Engenheiro Civil
CREA/RS 1401671126

07/08

V6
ESC 1:50

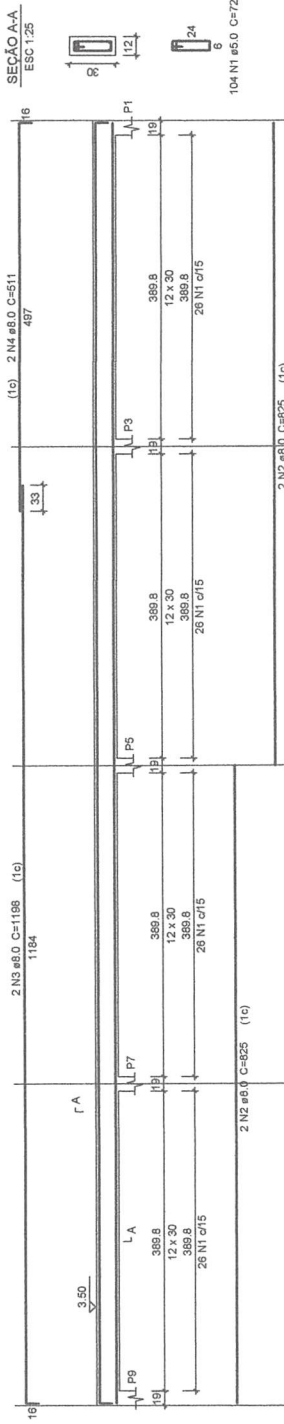

Relação do aço
V7

AÇO	N	DIAM	Q	UNIT (cm)	C.TOTAL (cm)
C.A60	1	5.0	208	72	14976
C.A50	2	8.0	8	825	6600
	3	8.0	4	1198	4792
	4	8.0	4	511	2044

Resumo do aço

AÇO	DIAM	C.TOTAL (m)	PESO *10% (kg)
C.A50	8.0	134.4	58.3
C.A60	5.0	149.8	25.4
PESO TOTAL			
C.A50	58.3		
C.A60	25.4		

Vol. de concreto total (C-25) = 1,19 m³
Área de forma total = 23,82 m²

V7
ESC 1:50

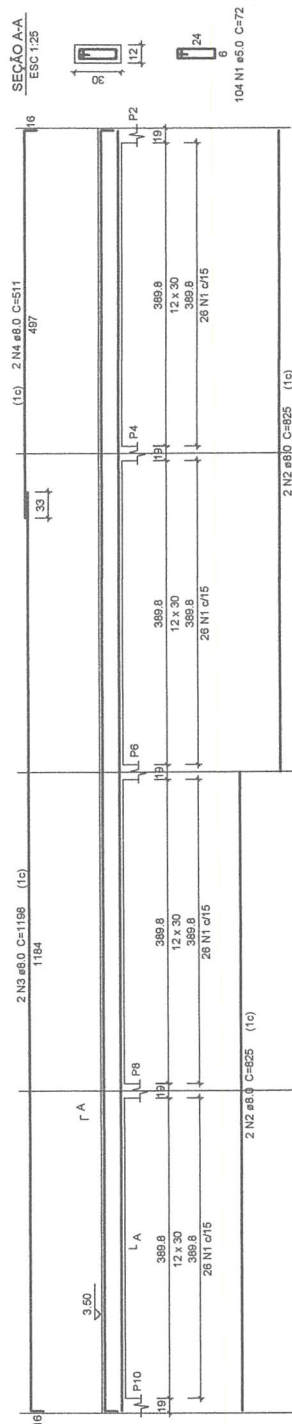

VIGAS SUPERIORES
SEM ESCALA

Projeto de Engenharia Civil
C.A. de Engenharia Civil
19/07/2008

08/08

PROJETO ESTRUTURAL

PROPRIETÁRIO: _____

ENGENHEIRO: LAURI ROBSON DA S. FIGUEREDO
CREA/PB 160107142-6
Lauri Robson de Figueredo
Engenheiro Civil
CREA/PB 1601071426

FOLHA 01/09	AMPLIAÇÃO DO CAPS LOCAL: AV. SENADOR RUI CARNEIRO, SN, CATOLÉ DO ROCHA-PB PROPRIETÁRIO: PREFEITURA M. DE CATOLÉ DO ROCHA		
DATA	RESPONSÁVEL	RUBRICA	ÁREA DO TERRENO: 2.516,85M ² ÁREA ATUAL: 699,50 M ² ÁREA AMPLIADA: 162,88 M ² ÁREA CONSTRUÍDA TOTAL: 862,38 M ² ÁREA COBERTA: 179,42 M ²
AGOSTO 2022			
Elab. Projeto	Lauri Robson		
VISTO			
ESCALA(S)	TÍTULO: PROJETO ESTRUTURAL		LAURI ROBSON DA S. FIGUEREDO ENGENHEIRO CIVIL
INDICADAS			REFERÊNCIAS PARA ARQUIVO

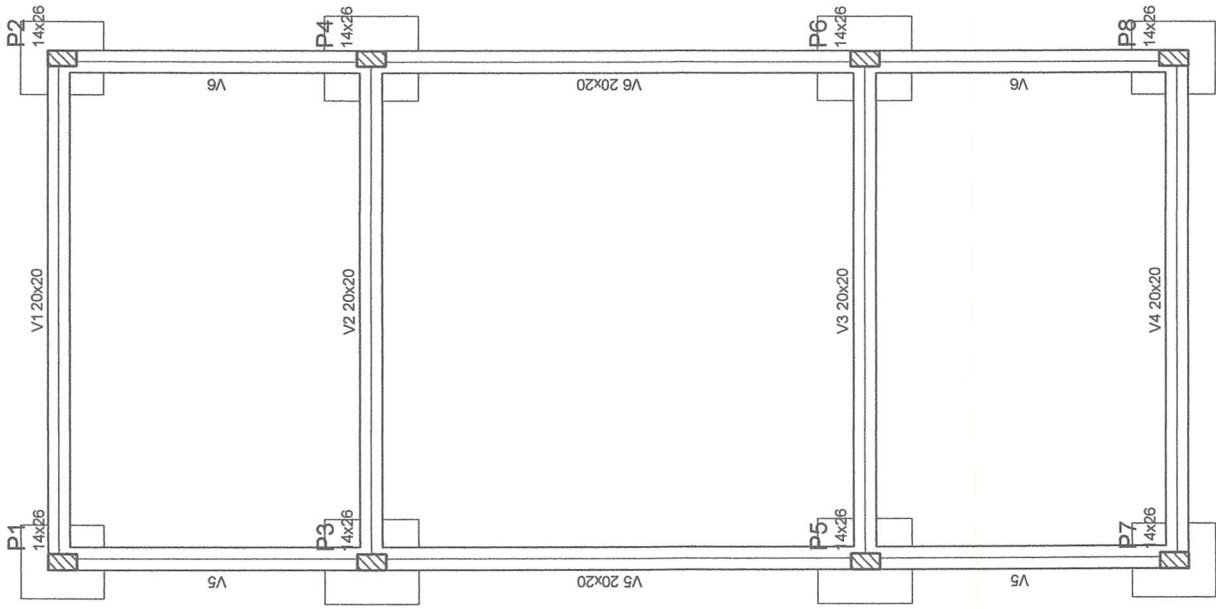

Vigas			
Nome	Seção (cm)	Elevação (cm)	Nível (cm)
V1	20x20	0	0
V2	20x20	0	0
V3	20x20	0	0
V4	20x20	0	0
V5	20x20	0	0
V6	20x20	0	0

Características dos materiais		
Elemento	fck (MPa)	Ecs (MPa)
Vigas	50	33658
Pilares	50	33658
Sapatas	25	23800

Pilares			
Nome	Seção (cm)	Elevação (cm)	Nível (cm)
P1	14 x 26	0	0
P2	14 x 26	0	0
P3	14 x 26	0	0
P4	14 x 26	0	0
P5	14 x 26	0	0
P6	14 x 26	0	0
P7	14 x 26	0	0
P8	14 x 26	0	0

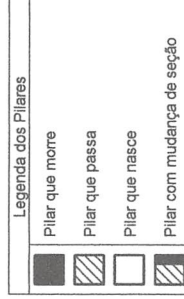

FORMA BALDRAMA DE MÔRMA DO PAVIMENTO BALDRAME SEM ESCALA

escala 1:50

Eng.º Civil

 Nº 13.874/16-136

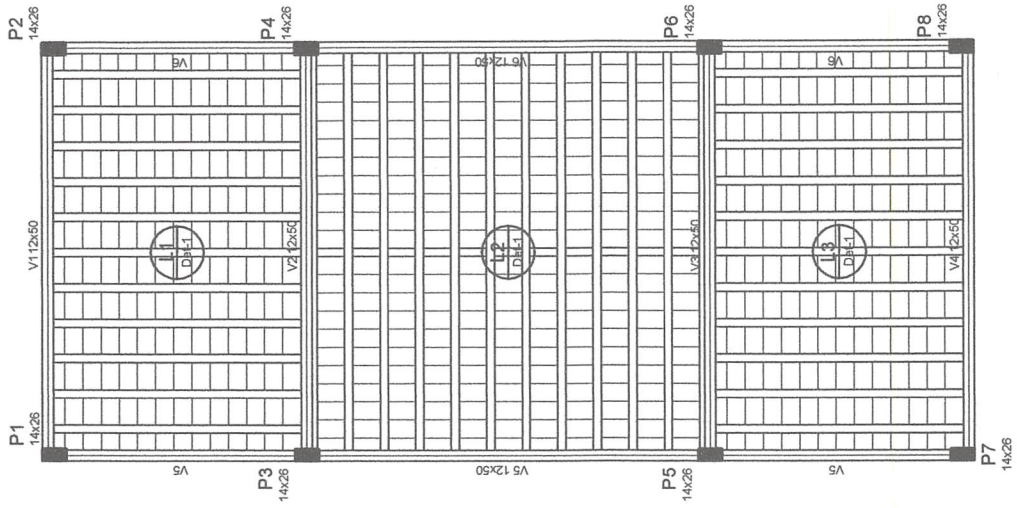

Forma do pavimento terreo
escala 1:50

FORMA TERREO SEM ESCALA

Vigas			
Nome	Seção (cm)	Elevação (cm)	Nível (cm)
V1	12x50	0	350
V2	12x50	0	350
V3	12x50	0	350
V4	12x50	0	350
V5	12x50	0	350
V6	12x50	0	350

Blocos de enchimento						
Detalhe	Tipo	Nome	Dimensões (cm)			Quantidade
			hb	bx	by	
1	Lajota cerâmica	B10/30/20	10	30	20	532

Lajes							
Nome	Tipo	Altura (cm)	Elevação (m)	Nível (m)	Peso próprio (kN/m²)	Sobrecarga (kN/m²)	
						Adicional	Localizada
L1	Trelçada 1D	14	0.00	3.5	2.96	0.00	0.00
L2	Trelçada 1D	14	0.00	3.5	2.97	0.00	0.00
L3	Trelçada 1D	14	0.00	3.5	2.96	0.00	0.00

Características dos materiais			
Elemento	fck (MPa)	Ecs (MPa)	
Vigas	50	33859	
Pilares	50	33859	
Lajes	25	23800	

Pilares			
Nome	Seção (cm)	Elevação (cm)	Nível (cm)
P1	14 x 26	0	350
P2	14 x 26	0	350
P3	14 x 26	0	350
P4	14 x 26	0	350
P5	14 x 26	0	350
P6	14 x 26	0	350
P7	14 x 26	0	350
P8	14 x 26	0	350

Legenda dos Pilares

- Pilar que morre
- Pilar que passa
- Pilar que nasce
- Pilar com mudança de seção

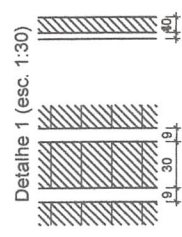

Leandro de Jesus
Engenheiro Civil
C.R.C. 039.906.150

Localização no eixo Y	
Coordenadas (cm)	Nome
1011.00	P1, P2
733.50	P3, P4
290.50	P5, P6
13.00	P7, P8

Localização no eixo X	
Coordenadas (cm)	Nome
7.00	P1, P4, P5, P7
453.00	P2, P3, P6, P8

Nome	Seção		Carga Máx.		Carga Min.	Fundação		Fy (tf)	Fx (tf)	My (kgf.m)	Mx (kgf.m)	Lado B (cm)	Lado H (cm)	h1 / ha (m)	h1 / hb (m)	df (m)
	X (cm)	Y (cm)	(tf)	(cm)		(tf)	h0 / ha (m)									
P1	14x28	7.00	1011.00	2.5	1.6	200	400	0.3	0.2	200	75	65	75	0.25	0.25	1.50
P2	14x28	453.00	1011.00	2.5	1.6	200	400	0.3	0.2	200	75	65	75	0.25	0.25	1.50
P3	14x28	453.00	733.50	4.9	4.1	200	400	0.3	0.1	200	75	65	75	0.25	0.25	1.50
P4	14x28	7.00	733.50	4.9	4.1	200	400	0.3	0.1	200	75	65	75	0.25	0.25	1.50
P5	14x28	7.00	290.50	4.9	4.1	200	400	0.3	0.1	200	75	65	75	0.25	0.25	1.50
P6	14x28	453.00	290.50	4.9	4.1	200	400	0.3	0.1	200	75	65	75	0.25	0.25	1.50
P7	14x28	7.00	13.00	2.5	1.6	200	400	0.3	0.2	200	75	65	75	0.25	0.25	1.50
P8	14x28	453.00	13.00	2.5	1.6	200	400	0.3	0.2	200	75	65	75	0.25	0.25	1.50

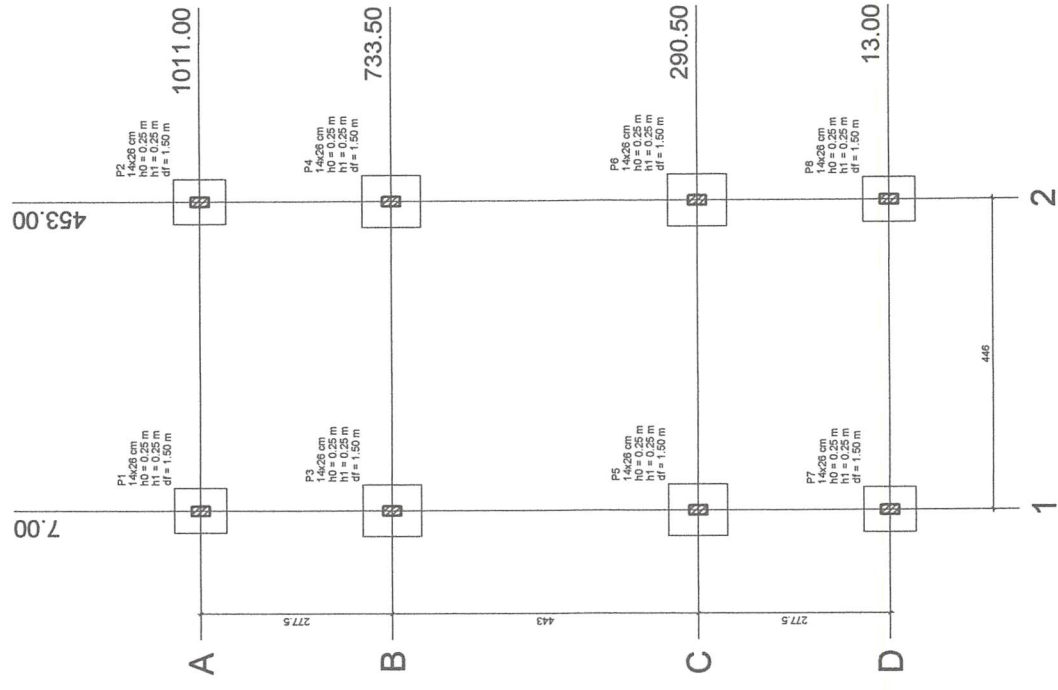
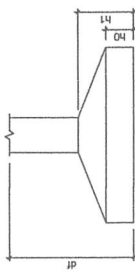

Planta de locação
escala 1:50

PLANTA DE LOCAÇÃO
SEM ESCALA

Proj. Arquitetônico
R. Almeida
Cidade: São Paulo - SP

P1=P2=P7=P8

BALDRAME - L1
ESC 1:20

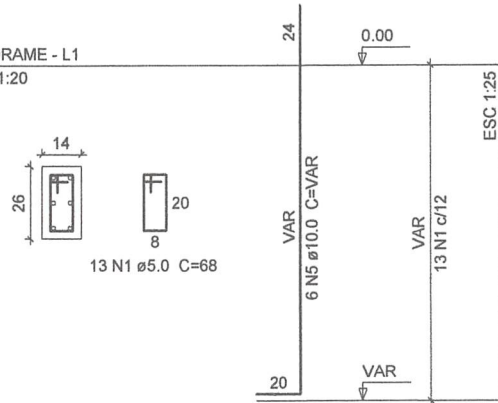

S1=S2=S7=S8

PLANTA
ESC 1:25

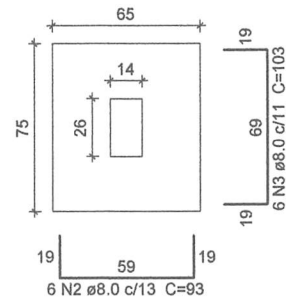

Solo com capacidade de suporte > 150.00 kN/m²
Solo compactado sobre a sapata
peso específico > 16.00 kN/m³

CORTE
ESC 1:25

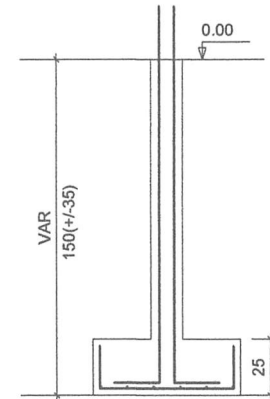

P3=P4=P5=P6

BALDRAME - L1
ESC 1:20

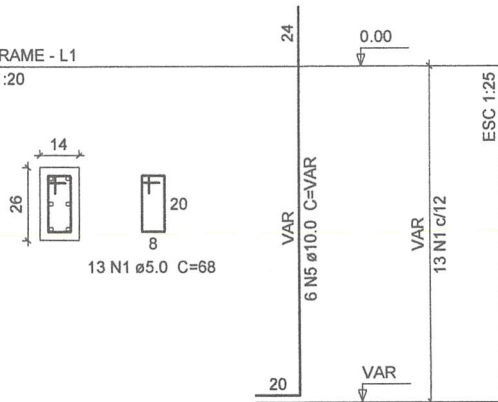

S3=S4=S5=S6

PLANTA
ESC 1:25

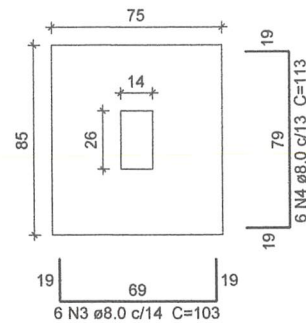

Solo com capacidade de suporte > 150.00 kN/m²
Solo compactado sobre a sapata
peso específico > 16.00 kN/m³

CORTE
ESC 1:25

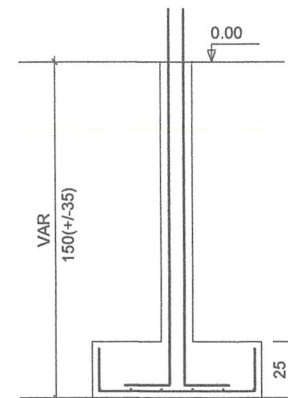

Relação do aço

4xP1
4xS3

4xP3

4xS1

AÇO	N	DIAM	Q	UNIT (cm)	C.TOTAL (cm)
CA60	1	5.0	104	68	7072
CA50	2	8.0	24	93	2232
	3	8.0	48	103	4944
	4	8.0	24	113	2712
	5	10.0	48	VAR	VAR

Resumo do aço

AÇO	DIAM	C.TOTAL (m)	PESO + 10 % (kg)
CA50	8.0	98.9	42.9
	10.0	92.2	62.5
CA60	5.0	70.8	12
PESO TOTAL			
CA50	105.4		
CA60	12		

Vol. de concreto total (C-50) = 0.44 m³
Vol. de concreto total (C-25) = 1.13 m³
Área de forma total = 15.6 m²

SAPATAS
SEM ESCALA

05/09

V1
ESC 1:50

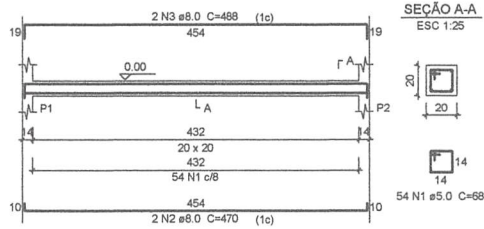

V2
ESC 1:50

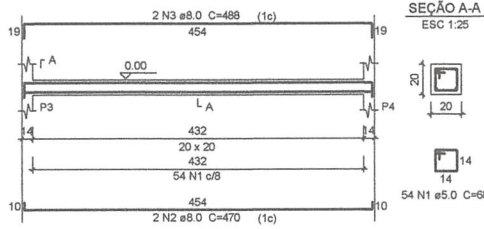

V3
ESC 1:50

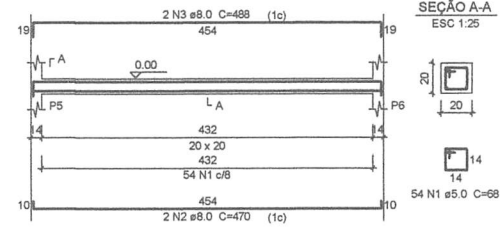

V4
ESC 1:50

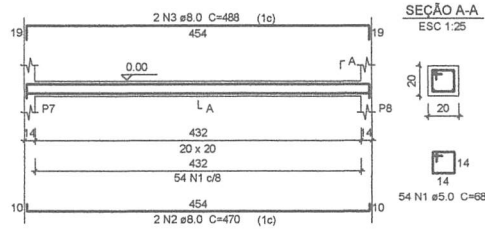

V5
ESC 1:50

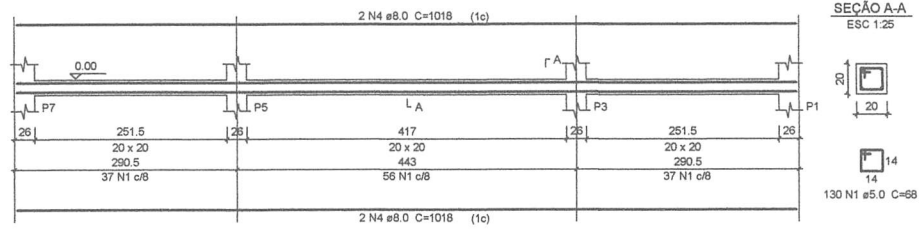

V6
ESC 1:50

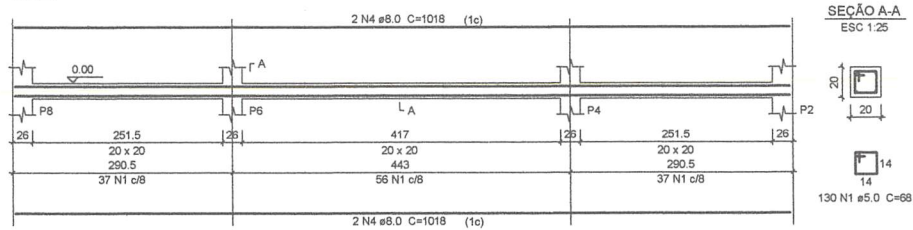

Relação do aço

ACO	N	DIAM	Q	UNIT (cm)	C.TOTAL (cm)
CA60	1	5.0	476	68	32368
CA50	2	8.0	8	470	3760
	3	8.0	8	488	3904
	4	8.0	8	1018	8144

Resumo do aço

ACO	DIAM	C.TOTAL (m)	PESO + 10% (kg)
CA50	8.0	158.1	68.6
CA60	5.0	323.7	54.9
PESO TOTAL			
CA50			68.6
CA60			54.9

Vol. de concreto total (C-50) = 1.56 m³
Área de forma total = 23.33 m²

VIGAS BALDRAME
SEM ESCALA

Eng. João de Figueiredo
Eng. João de Figueiredo
C.R. 123456789

06/09

P1=P2=P3=P4=P5=P6=P7=P8

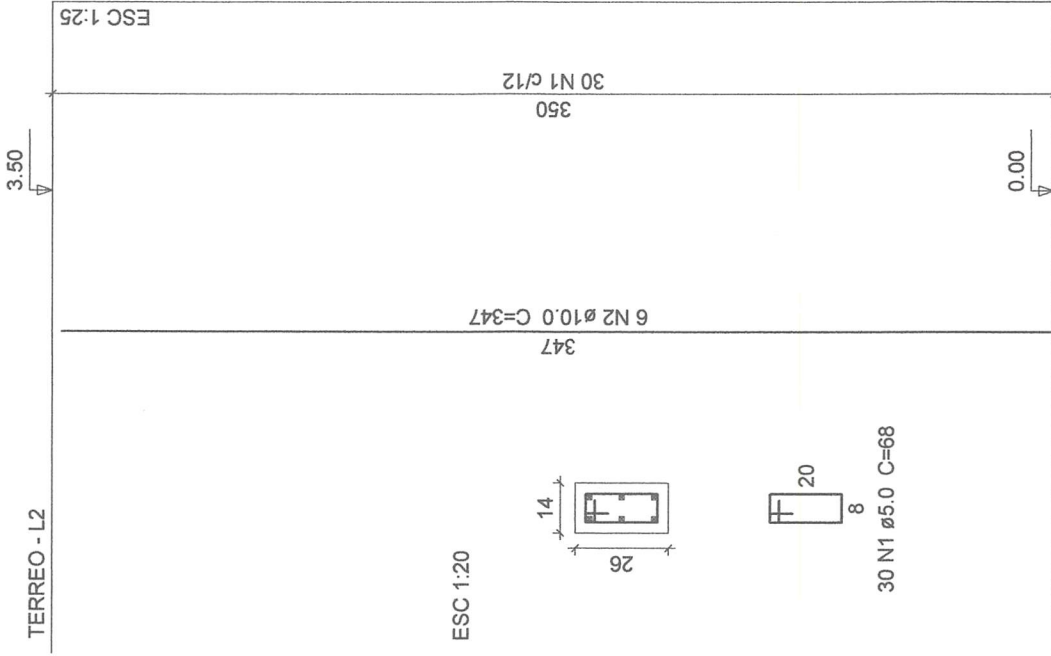

Relação do aço

8xP1

AÇO	N	DIAM	Q	UNIT (cm)	C.TOTAL (cm)
CA60	1	5.0	240	68	16320
CA50	2	10.0	48	347	16656

Resumo do aço

AÇO	DIAM	C.TOTAL (m)	PESO + 10 % (kg)
CA50	10.0	166.6	113
CA60	5.0	163.2	27.7
PESO TOTAL			
CA50			113
CA60			27.7

Vol. de concreto total (C-50) = 1.02 m³
 Área de forma total = 22.4 m²

Arquitetura de Engenharia
 Eng.º Pro. Civil
 Carlos S. Pereira, CREA

**PILARES
SEM ESCALA**

VIGAS SUPERIORES SEM ESCALA

08/09

Handwritten notes:
 20/08/2018
 Eng.º Paulo Roberto
 11/08/2018

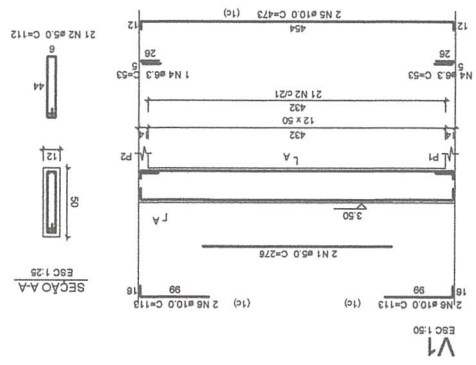
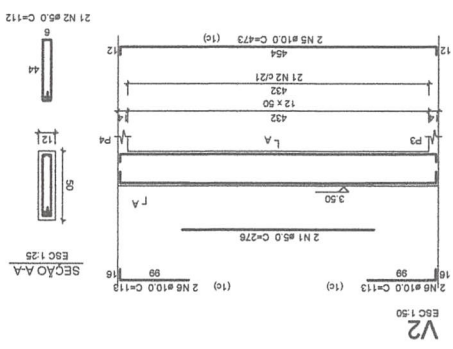
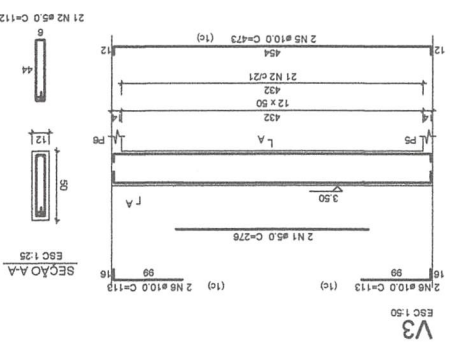
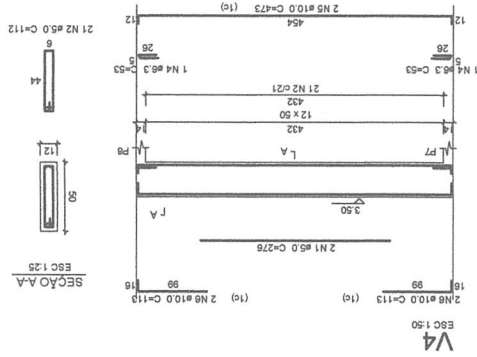
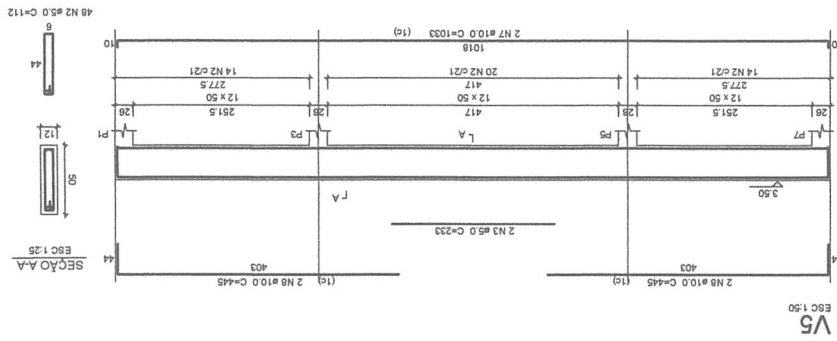
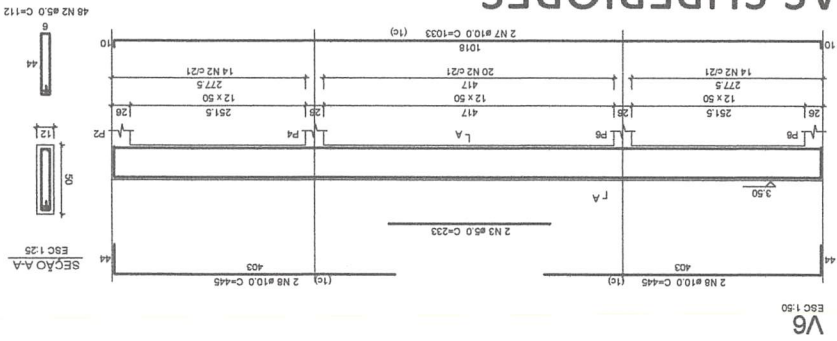

PESO TOTAL	
CA50	90.7
CA60	5.0
C.TOTAL	95.7

Resumo do aço	
CA50	90.7
CA60	5.0
C.TOTAL	95.7

Relação do aço	
CA50	90.7
CA60	5.0
C.TOTAL	95.7

Vol. de concreto bruto (C=50) = 2.33 m³
 Área de forma total = 43.55 m²

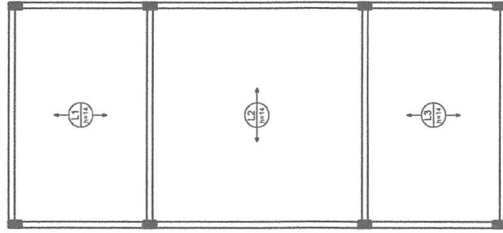

Armação positiva das lajes do pavimento terreo (Eixo X) escala 1:50

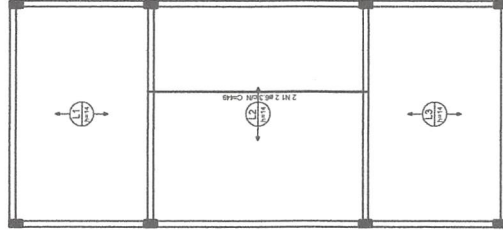

Armação positiva das lajes do pavimento terreo (Eixo Y) escala 1:50

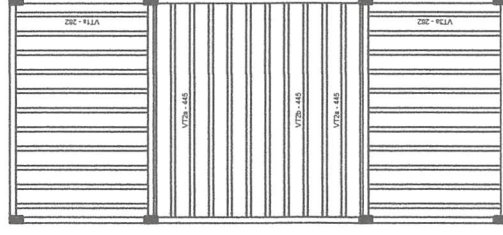

Planta de vigotas pré-moldadas escala 1:50

Relação do aço

Posição Y	AÇO	N	DIAM	Q	UNIT	C TOTAL
CLASSE	1	Ø3	2			481

Resumo do aço			
AÇO	DIAM	C TOTAL	PREÇO A 16% UNIT
CLASSE	Ø3	481	R\$ 2,2
CLASSE	Ø3	481	R\$ 2,2
CLASSE	Ø3	481	R\$ 2,2

Eng. Wilson Roberto

 Engenheiro Civil

 CREA 13.045/O-0/2010

PROJETO INSTALAÇÕES SANITÁRIAS

PROPRIETÁRIO: _____

Lauri Robson de S. Figueredo
ENGENHEIRO: LAURI ROBSON DA S. FIGUEREDO
crea 160107142-6
Lauri Robson de Figueredo
Engenheiro Civil
CREA/PB 1601071426

FOLHA 01/04	AMPLIAÇÃO DO CAPS LOCAL: AV. SENADOR RUI CARNEIRO, SN, CATOLÉ DO ROCHA-PB PROPRIETÁRIO: PREFEITURA M. DE CATOLÉ DO ROCHA		
DATA AGOSTO 2022	RESPONSÁVEL Lauri Robson	RUBRICA	ÁREA DO TERRENO: 2.516,85M ² ÁREA ATUAL: 699,50 M ² ÁREA AMPLIADA: 162,88 M ² ÁREA CONSTRUÍDA TOTAL: 862,38 M ² ÁREA COBERTA: 179,42 M ²
Elab. Projeto			
VISTO			
ESCALA(S) INDICADAS	TÍTULO: PROJETO HIDRÁULICO	LAURI ROBSON DA S. FIGUEREDO ENGENHEIRO CIVIL	REFERÊNCIAS PARA ARQUIVO

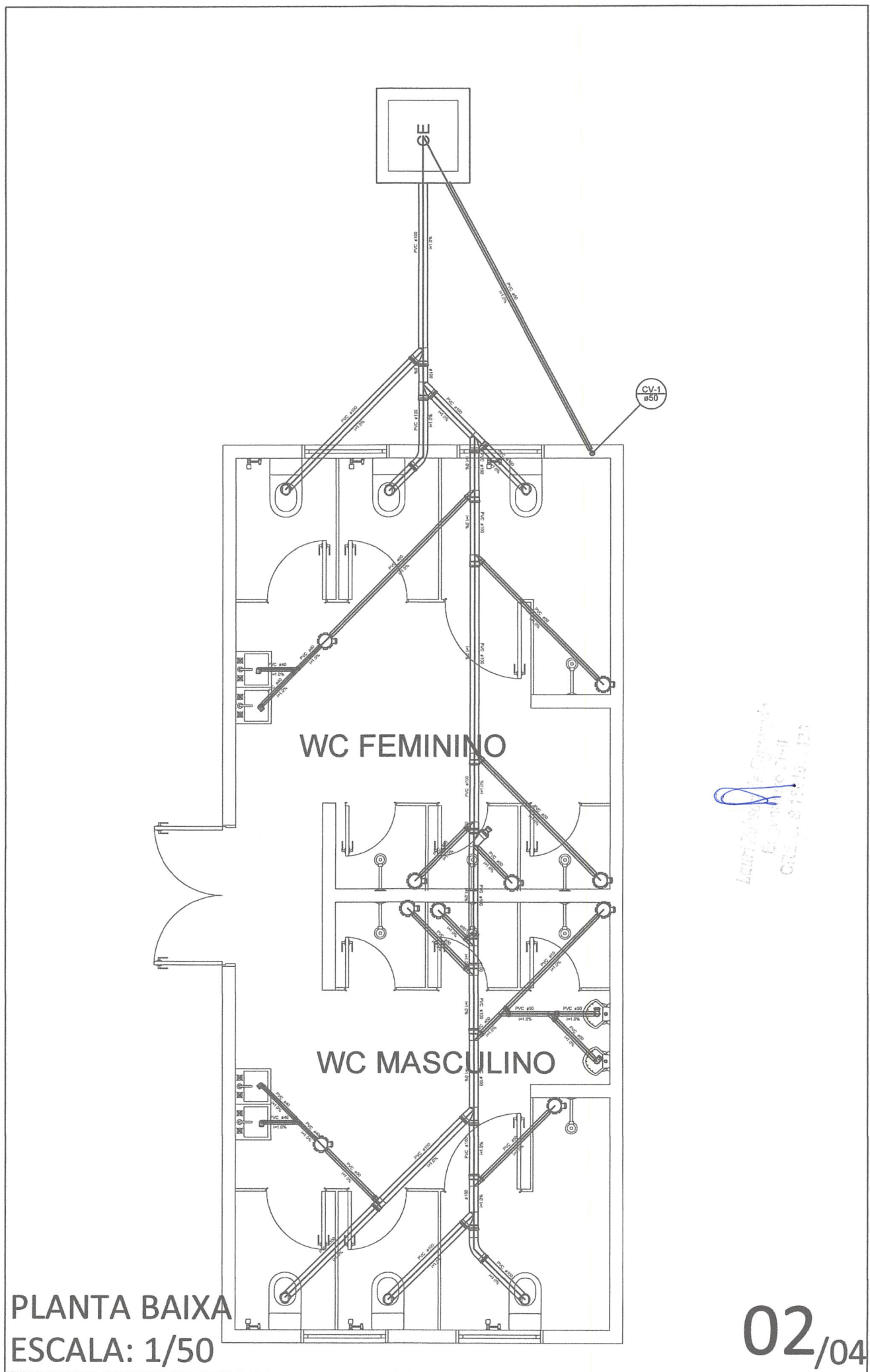

WC FEMININO

WC MASCULINO

PLANTA BAIXA
 ESCALA: 1/50

Lauro de Souza Jr. Engenharia
 Engenharia Civil
 CREA: 11.191/0-1/2014

02/04

Lista de Materiais

Lista de Materiais			
	Caixas de Passagem		
	Caixa de inspeção esgoto simples CE- 80 x 80 cm	1 pç	
	PVC Acessórios		
	Caixa sifonada 150x150x50	10 pç	
	Sifão de copo p/ pia e lavatório 1" - 1.1/2"	4 pç	
	Sifão flexível p/ Mictório 1.1/4"- 2"	2 pç	
	Válvula p/ lavatório e tanque 1"	4 pç	
Esgoto	PVC Esgoto		
	Curva 45 longa 100 mm	2 pç	
	Curva 90 curta 40 mm	4 pç	
	50 mm	2 pç	
	Joelho 90 100 mm	6 pç	
	50 mm	2 pç	
	Joelho 90 c/anel p/ esgoto secundário 40 mm - 1.1/2"	4 pç	
	Junção simples 100 mm - 50 mm	8 pç	
	100 mm- 100 mm	6 pç	
	50 mm - 50 mm	2 pç	
	Redução excêntrica 100 mm - 50 mm	1 pç	
	Tubo rígido c/ ponta lisa 100 mm - 4"	18.39 m	
	40 mm	4.78 m	
	50 mm - 2"	15.17 m	
	Tê 45 40 mm	2 pç	
	Tê sanitário 100 mm - 50 mm	1 pç	
	Ventilação	PVC Esgoto	
		Tubo rígido c/ ponta lisa 50 mm - 2"	4.09 m

**LISTA DE MATERIAIS
SEM ESCALA**

Lauri Roberto de Figueiredo
Engenheiro Civil
CRB 10.125

03/04

Legenda

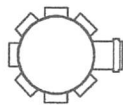

Caixa Sifonada

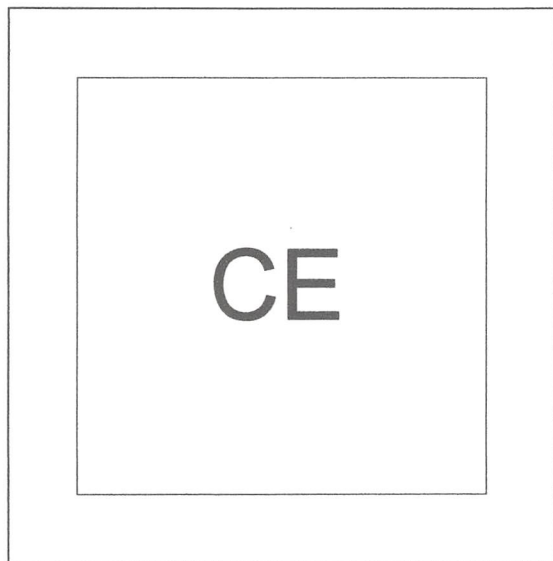

Caixas Inspeção Esgoto Simples



Curva 45 Longa para Esgoto Sanitário

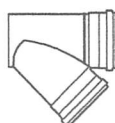

Junção simples



Junção simples c/ redução



Lavatório de Uso Geral



Mictório de Caixa de Descarga- DN 50mm



Te 45



Te sanitário



Vaso Sanitário c/ J90°

LEGENDA
SEM ESCALA

Lauri P. de Figueiredo
Engenheiro Civil
C.R.E. 125.014-1/25

04/04

PROJETO INSTALAÇÕES HIDRÁULICAS

PROPRIETÁRIO: _____

ENGENHEIRO: LAURI ROBSON DA S. FIGUEREDO
creg. 160107142-6
Lauri Robson de Figueredo
Engenheiro Civil
CREA/PB 1601071426

FOLHA 01/05	AMPLIAÇÃO DO CAPS LOCAL: AV. SENADOR RUI CARNEIRO, SN, CATOLÉ DO ROCHA-PB PROPRIETÁRIO: PREFEITURA M. DE CATOLÉ DO ROCHA		
DATA AGOSTO 2022	RESPONSÁVEL Lauri Robson	RUBRICA	ÁREA DO TERRENO: 2.516,85M ² ÁREA ATUAL: 699,50 M ² ÁREA AMPLIADA: 162,88 M ² ÁREA CONSTRUÍDA TOTAL: 862,38 M ² ÁREA COBERTA: 179,42 M ²
Elab. Projeto VISTO			
ESCALA(S) INDICADAS	TÍTULO: PROJETO HIDRÁULICO	LAURI ROBSON DA S. FIGUEREDO ENGENHEIRO CIVIL	
		REFERÊNCIAS PARA ARQUIVO	

H1

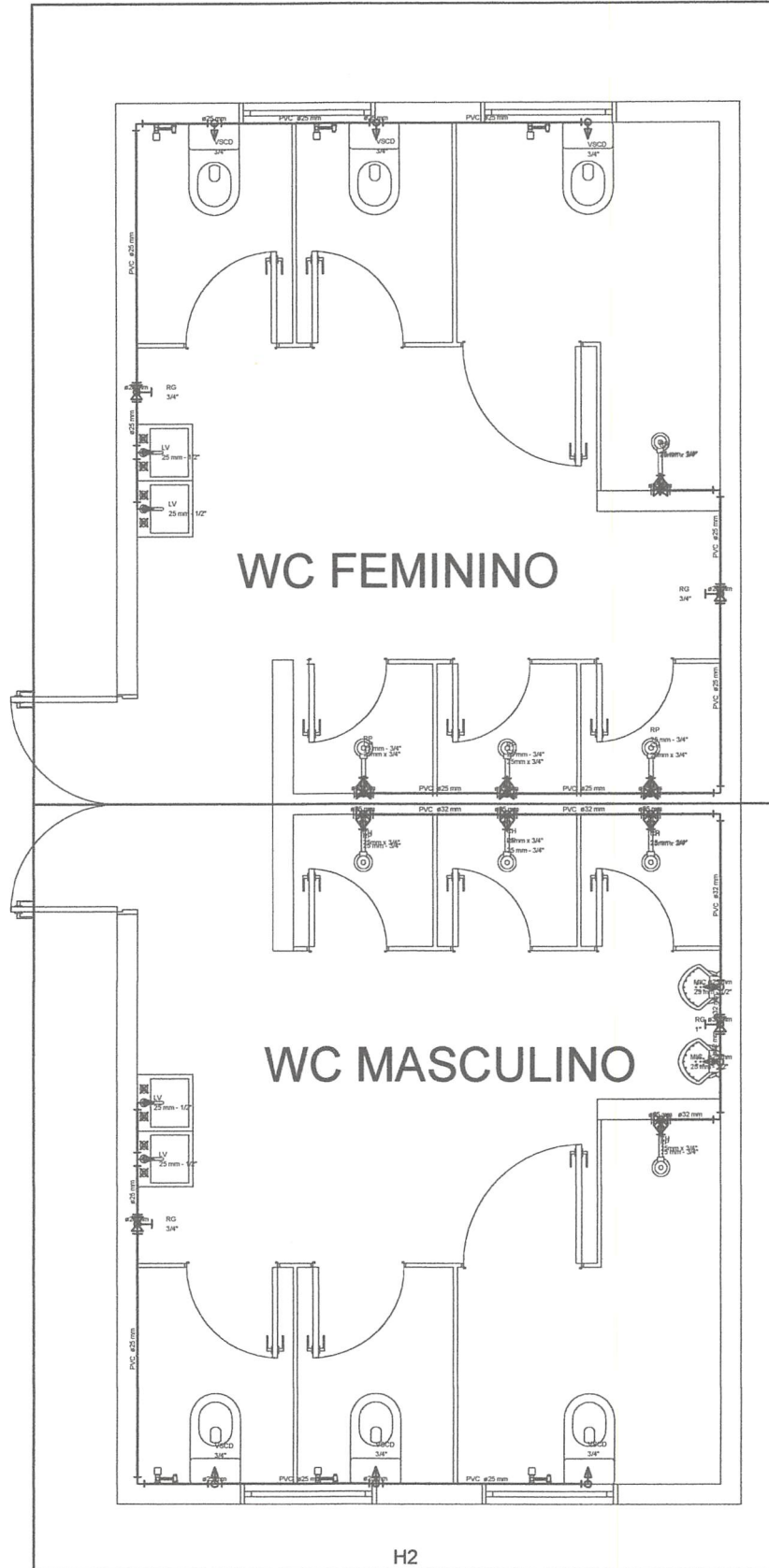

WC FEMININO

WC MASCULINO

H2

PLANTA BAIXA
ESCALA: 1/50

Laura Rubia de Figueras
E.º de Arquitecta Civil
C.º de Colegiada nº 123
02/05

Legenda

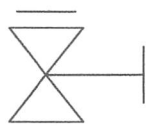

Registro bruto gaveta ABNT c/PVC soldável - RG

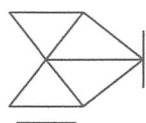

Registro de Pressão com PVC soldável - RP

Legenda das indicações

CH	Chuveiro - 25mm x 3/4"
LV	Lavatório com Te de 90° - 25 mm - 1/2"
MIC	Mictório c/sifão,c/válvula de descarga,com Joelho de 90° - 25 mm - 1/2"
RG	Registro bruto gaveta ABNT c/PVC soldável - 3/4"
RP	Registro de Pressão com PVC soldável - 25 mm - 3/4"
VSCD	Vaso sanitário com caixa de descarga - 3/4"

LEGENDAS
SEM ESCALA

Luiz Roberto de Oliveira
Engenheiro Civil
CRB 10.158/16

04/05

Lista de Materiais

Aparelho	
Chuveiro 25mm x 3/4"	8 pç
Mictório de Descarga Descontínua 1/2"	2 pç
Torneira de lavatório 25 mm - 1/2"	4 pç
Vaso sanitário p/ caixa de descarga 3/4"	6 pç
Metais	
Registro de gaveta bruto ABNT 1"	1 pç
3/4"	3 pç
Registro de pressão c/ canopla cromada 3/4"	8 pç
Metais Pressmatic	
Pressmatic mictório cromado 1/2"	2 pç
PVC Acessórios	
Bolsa de ligação p/ vaso sanitário 1.1/2"	6 pç
Cx. de descarga s/ engate flexível Branco - cinza - bege - caramelo	6 pç
Engate flexível plástico 1/2 - 30cm	4 pç
Tubo de descida de embutir p/ cx. descarga 40"	6 pç
PVC misto soldável	
Joelho de redução soldável c/ rosca 25 mm - 1/2"	6 pç
Luva soldável c/ rosca 25 mm -3/4"	8 pç
PVC rígido soldável	
Adapt sold.curto c/bolsa-rosca p registro 25 mm - 3/4"	14 pç
32 mm - 1"	2 pç
Curva 90 soldável 25 mm	10 pç
32 mm	2 pç
Joelho de redução 90 soldável 32 mm - 25 mm	2 pç
Tubos 25 mm	37.25 m
32 mm	7.77 m
Tê 90 soldável 25 mm	9 pç
32 mm	1 pç
Tê de redução 90 soldável 32 mm - 25 mm	4 pç
PVC soldável azul c/ bucha latão	
Joelho 90° soldável com bucha de latão 25 mm - 3/4"	8 pç
Joelho de redução 90° soldável com bucha de latão 25 mm- 1/2"	4 pç
Tê red.90 sold c/ bucha latão B central 25 mm -1/2"	2 pç

Água fria

**LISTA DE MATERIAIS
SEM ESCALA**

Laurel Jardim
Engenheira
CR. 12.345

05/05

PROJETO INSTALAÇÕES ELÉTRICAS

PROPRIETÁRIO: _____

ENGENHEIRO: LAURI ROBSON DA S. FIGUEREDO
crea 160107142-6

Lauri Robson de Figueredo
Engenheiro Civil

CREA/PB 1601071426

FOLHA 01/05	AMPLIAÇÃO DO CAPS LOCAL: AV. SENADOR RUI CARNEIRO, SN, CATOLÉ DO ROCHA-PB PROPRIETÁRIO: PREFEITURA M. DE CATOLÉ DO ROCHA		
DATA	RESPONSÁVEL	RUBRICA	ÁREA DO TERRENO: 2.516,85M ² ÁREA ATUAL: 699,50 M ² ÁREA AMPLIADA: 162,88 M ² ÁREA CONSTRUÍDA TOTAL: 862,38 M ² ÁREA COBERTA: 179,42 M ²
AGOSTO 2022			
Elab. Projeto	Lauri Robson		
VISTO			
ESCALA(S)	TÍTULO: PROJETO ELÉTRICO		LAURI ROBSON DA S. FIGUEREDO ENGENHEIRO CIVIL
INDICADAS			REFERÊNCIAS PARA ARQUIVO

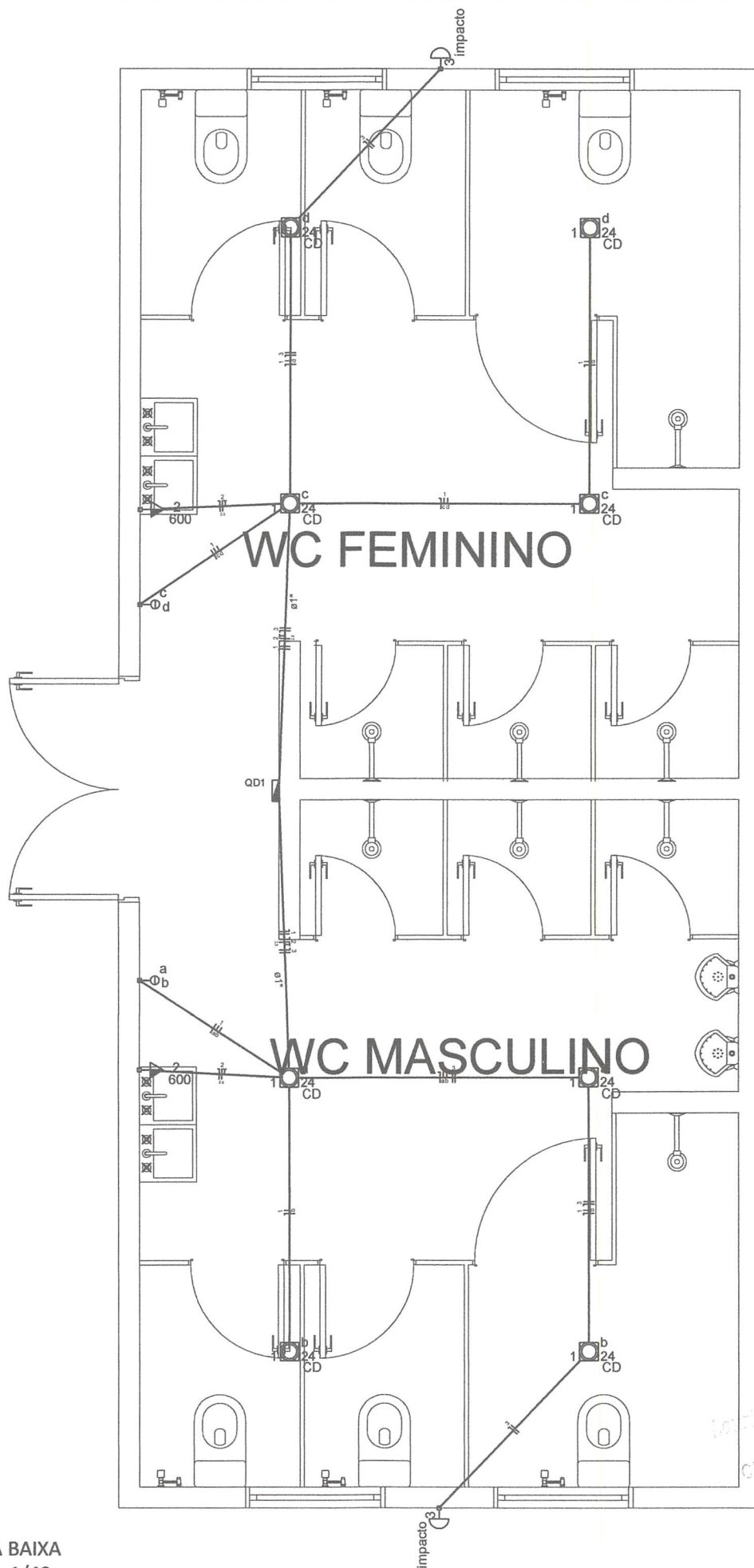

PLANTA BAIXA
 ESCALA: 1/40

Inf. Técnica
 Engenharia Civil
 C.R.L. - B. 10.1126

02/05





Quadro de Cargas (QD1)

Circuito	Descrição	Esquema	Método de inst.	V (V)	Iluminação (W)		Tomadas (W)	Pot. total. (VA)	Pot. total. (W)	Fases	Pot. - R (W)	Pot. - S (W)	Pot. - T (W)	FCT	FCA	In' (A)	Seção (mm2)	Ic (A)	Disj (A)	dV parc (%)	dV total (%)	Status
					24	100																
1	Iluminação Interna	F+N	B1	220 V	8			192	192	R	192			1.00	0.70	0.6	1.5	23.0	10.0	0.05	0.05	Ok
	a				2			48	48	R	48				0.70	0.6	1.5	23.0				Ok
	b				2			48	48	R	48				0.70	0.3	1.5	23.0				Ok
	c				2			48	48	R	48				0.70	0.3	1.5	23.0				Ok
	d				2			48	48	R	48				0.70	0.6	1.5	23.0				Ok
2	TUE's	F+N+T	B1	220 V			2	1333	1200	R	1200			1.00	0.70	4.3	2.5	31.0	10.0	0.16	0.16	Ok
3	Iluminação Externa	F+N	B1	220 V		2		200	200	R	200			1.00	0.70	0.6	1.5	23.0	10.0	0.06	0.06	Ok
TOTAL					8	2	2	1725	1592	R	1592	0	0									

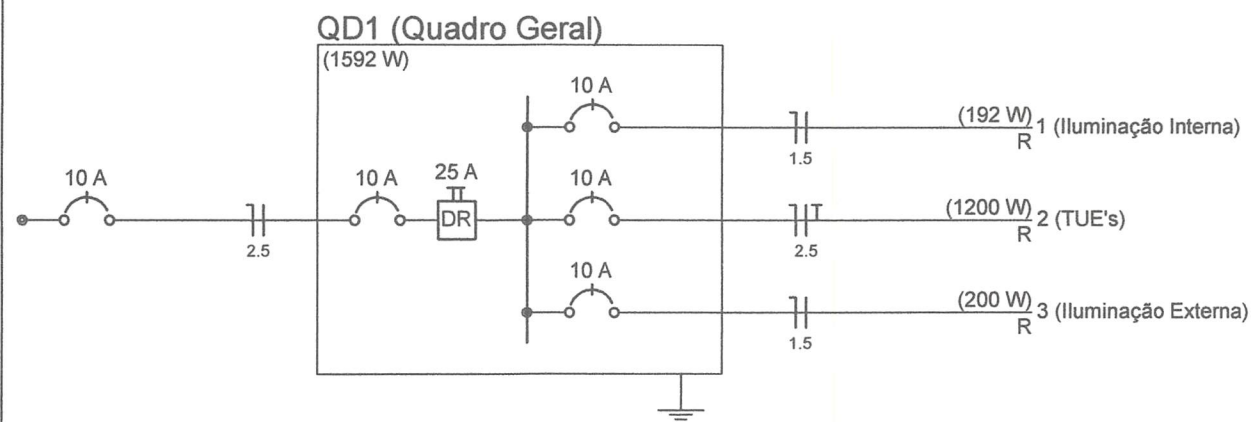
Quadro de Demanda (QD1)

Tipo de carga	Potência instalada (kVA)	Fator de demanda (%)	Demanda (kVA)
Iluminação e TUG's (Casas e Apartamentos)	0.39	88	0.34
Uso específico	1.33	100	1.33
		TOTAL	1.68



Legenda	
	Interruptor simples 2 teclas - 1,10m do piso
	Luminária p/ fluor. compacta dupla - embutir
	Luminária p/ lâmp. incand. anti-impacto - parede
	Quadro de distribuição - embutir a 1,50m do piso
	Tomada hexagonal (NBR 14136) - 2P+T 10 A a 1,10m do piso

Legenda das indicações	
impacto	Anti-impacto/inseto - sobrepôr (parede) - anti-impacto 100 W
CD	Luminária Plafon 60x60 - 24 W

 Eng.º Paulo Roberto
 CREA nº 12.104/1-2012

Lista de Materiais

Acessórios p/ eletrodutos		
Caixa PVC 4x2"		4 pç
Caixa PVC octogonal 3x3"		10 pç
Cabo Unipolar (cobre)		
Isol.HEPR - ench.EVA - 0,6/1kV (ref. Pirelli Afumex)		
1.5 mm ²		116.10 m
2.5 mm ²		47.60 m
Dispositivo Elétrico - embutido		
Placa 2x4"		
Placa p/ 1 função		2 pç
Placa p/ 2 funções retangulares		2 pç
S/ placa		
Interruptor 2 teclas simples		2 pç
Tomada hexagonal (NBR 14136) 2P+T 10A		2 pç
Dispositivo de Proteção		
Disjuntor Unipolar Termomagnético - norma DIN 10 A		
		4 pç
Interruptor bipolar DR (fase/fase - In 30mA) - DIN 25 A		
		1 pç
Eletroduto PVC flexível		
Eletroduto leve		
1"		9.00 m
3/4"		34.30 m
Luminária e acessórios		
Luminára embutir p/ compacta dupla		
		8 pç
Luminária sobrepor p/ incandescente 100 W		
		2 pç
Plafonier 4"		
		2 pç
Reator eletromagnético p/ fluorescente compacta 1x26 W		
		8 pç
Soquete base E 27		
		2 pç
base G 24		
		8 pç
Lâmpada Incandescente		
Uso específico anti-impacto 100 W		
		2 pç
Lâmpada fluorescente		
Compacta reator não integrado - dupla 26 W		
		8 pç
Quadro distrib. chapa pintada - embutir		
Sem barr. - DIN (Ref. Cemar)		
Cap. 4 disj. unip.		1 pç

Elétrica

LISTA DE MATERIAIS
SEM ESCALA

05/05

PROJETO INSTALAÇÕES ELÉTRICAS

PROPRIETÁRIO: _____

Lauri R. S. Figueredo
ENGENHEIRO: LAURI ROBSON DA S. FIGUEREDO
Lauri Robson de Figueredo 160107142-6
Engenheiro Civil
CREA/PB 1601071426

FOLHA 01/04	AMPLIAÇÃO DO CAPS LOCAL: AV. SENADOR RUI CARNEIRO, SN, CATOLÉ DO ROCHA-PB PROPRIETÁRIO: PREFEITURA M. DE CATOLÉ DO ROCHA		
DATA	RESPONSÁVEL	RUBRICA	ÁREA DO TERRENO: 2.516,85M ² ÁREA ATUAL: 699,50 M ² ÁREA AMPLIADA: 162,88 M ² ÁREA CONSTRUÍDA TOTAL: 862,38 M ² ÁREA COBERTA: 179,42 M ²
AGOSTO 2022			
Elab. Projeto	Lauri Robson		
VISTO			
ESCALA(S) INDICADAS	TITULO: PROJETO ELÉTRICO	LAURI ROBSON DA S. FIGUEREDO ENGENHEIRO CIVIL	
		REFERÊNCIAS PARA ARQUIVO	

PLANTA BAIXA
ESCALA: 1/100

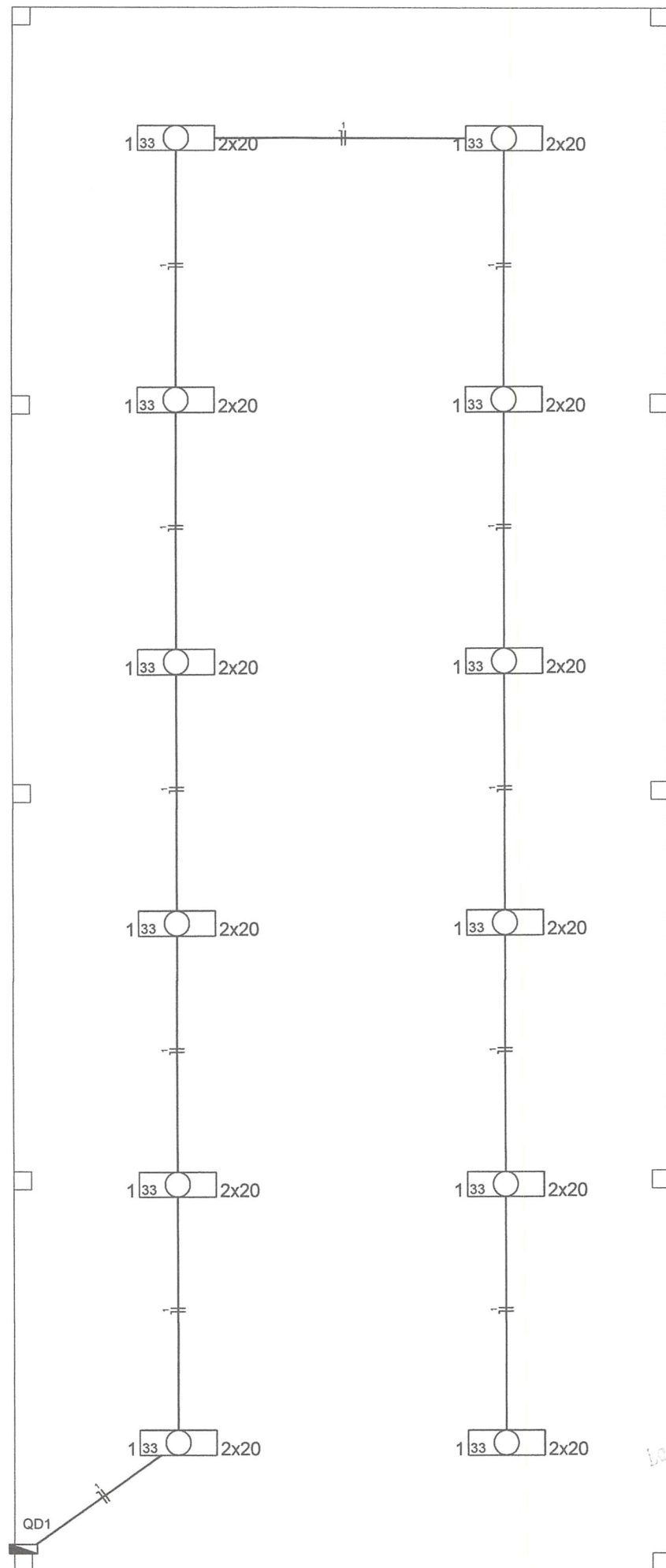

Leandro Augusto de Aguiar
Engenheiro Civil
CRE - 11560 - RJ-20

02/04

Quadro de Cargas (QD1)

Circuito	Descrição	Esquema	Método de inst.	V (V)	Iluminação (W)	Pot. total. (VA)	Pot. total. (W)	Fases	Pot. - R (W)	Pot. - S (W)	Pot. - T (W)	FCT	FCA	In' (A)	Seção (mm2)	Ic (A)	Disj (A)	dV parc (%)	dV total (%)	Status	
					20																
1	ILUMINAÇÃO	F+N	B1	220 V	24	693	480	R	480			1.00	1.00	3.1	1.5	23.0	10.0	0.74	0.74	Ok	
TOTAL					24	693	480	R	480	0	0										

Quadro de Demanda (QD1)

Tipo de carga	Potência instalada (kVA)	Fator de demanda (%)	Demanda (kVA)
Iluminação e TUG's (Casas e Apartamentos)	0.69	88	0.61
		TOTAL	0.61

[Handwritten signature]

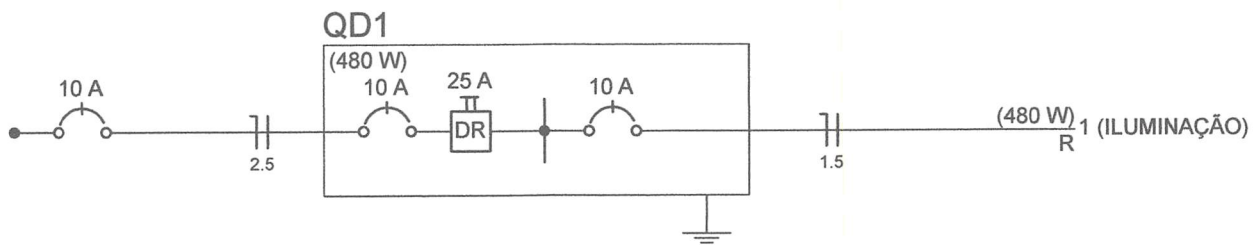

Lista de Materiais

Lista de Materiais	
Elétrica	Acessórios p/ eletrodutos
	Caixa PVC octogonal 3x3" 12 pç
	Cabo Unipolar (cobre)
	Isol.HEPR - ench.EVA - 0,6/1kV (ref. Pirelli Afumex) 1.5 mm ² 77.40 m
	Dispositivo de Proteção
	Disjuntor Unipolar Termomagnético - norma DIN 10 A 2 pç
	Interruptor bipolar DR (fase/fase - In 30mA) - DIN 25 A 1 pç
	Eletroduto PVC flexível
	Eletroduto leve 3/4" 38.70 m
	Luminária e acessórios
	Luminária sobrepor p/ fluoesc. tubular 2x20 W 12 pç
	Reator eletrônico p/ fluorescente tubular 2x21 W 12 pç
	Soquete base G 13 48 pç
	Lâmpada fluorescente
	Tubular comum - diam. 33mm 20 W 24 pç
	Quadro distrib. chapa pintada - embutir
	Sem barr. - DIN (Ref. Cemar) Cap. 4 disj. unip. 1 pç

Legenda



Luminária p/ lâmp. fluor. tubular - sobrepor



Quadro de distribuição - embutir a 1,50m do piso