

PREFEITURA MUNICIPAL DE CATOLE DO POVOADO

**REFORMA DA LAVANDERIA
DO SÍTIO CORONEL MAIA**



PLANILHA ORÇAMENTÁRIA

OBRA:	REFORMA DA LAVANDERIA DO SÍTIO CORONEL MAIA, LOCALIZADO NA ZONA RURAL DO MUNICÍPIO DE CATOLÉ DO ROCHA - PB
DESCRIÇÃO:	REFORMA DA LAVANDERIA DO SÍTIO CORONEL MAIA, LOCALIZADO NA ZONA RURAL DO MUNICÍPIO DE CATOLÉ DO ROCHA - PB
LOCAL:	SÍTIO CORONEL MAIA, ZONA RURAL, CATOLÉ DO ROCHA - PB
CLIENTE:	PREFEITURA M. DE CATOLÉ DO ROCHA

DATA : 02/03/2022
BDI : 24,52%
L.S. Hora: 85,70%
L.S. Mês: 48,17%

FORNE	VERSÃO	DATA REF.
CAGEPA	2020/12	04/2021
ORSE	2021/12	02/2022
SBC	2022/02 - João Pessoa	02/2022
SEINFRA	027.1 COM DESONERAÇÃO	05/2021
SINAPI	2022/01 COM DESONERAÇÃO COMPOSIÇÕES PRÓPRIAS	02/2022

ITEM	CÓDIGO	DESCRIÇÃO	FORNE	UNID	QUANTIDADE	PREÇO UNITÁRIO R\$		PREÇO TOTAL R\$	
						SEM BDI	COM BDI	SEM BDI	COM BDI
1		SERVIÇOS PRELIMINARES						3.017,74	3.757,50
1.1	C030048-1	FORNECIMENTO E FIXAÇÃO DE PLACA DA OBRA EM CHAPA GALVANIZADA - ADAPTADO DE COMPESA 01.03.07U	CAGEPA	M2	3,00	285,39	355,37	856,17	1.066,11
1.2	97622	DEMOLIÇÃO DE ALVENARIA DE BLOCO FURADO, DE FORMA MANUAL, SEM REAPROVEITAMENTO. AF 12/2017	SINAPI	M3	13,94	38,02	47,34	530,00	659,92
1.3	C1049	DEMOLIÇÃO DE CONCRETO SIMPLES	SEINFRA	M3	2,04	230,66	287,22	470,55	585,93
1.4	C2210	RETIRADA DE PORTAS E JANELAS, INCLUSIVE BATENTES	SEINFRA	M2	7,36	14,19	17,67	104,44	130,05
1.5	97627	DEMOLIÇÃO DE PILARES E VIGAS EM CONCRETO ARMADO, DE FORMA MECANIZADA COM MARTELETE, SEM REAPROVEITAMENTO. AF 12/2017	SINAPI	M3	1,27	197,29	245,67	250,56	312,00
1.6	97629	DEMOLIÇÃO DE LAJES, DE FORMA MECANIZADA COM MARTELETE, SEM REAPROVEITAMENTO. AF 12/2017	SINAPI	M3	4,33	85,10	105,97	368,48	458,85
1.7	97647	REMOÇÃO DE TELHAS, DE FIBROCIMENTO, METÁLICA E CERÂMICA, DE FORMA MANUAL, SEM REAPROVEITAMENTO. AF 12/2017	SINAPI	M2	57,27	2,42	3,01	138,59	172,38
1.8	97650	REMOÇÃO DE TRAMA DE MADEIRA PARA COBERTURA, DE FORMA MANUAL, SEM REAPROVEITAMENTO. AF 12/2017	SINAPI	M2	57,27	5,22	6,50	298,95	372,26
2		MOVIMENTO DE TERRA						1.577,73	1.964,58
2.1	93358	ESCAVAÇÃO MANUAL DE VALA COM PROFUNDIDADE MENOR OU IGUAL A 1,30 M. AF 02/2021	SINAPI	M3	27,32	57,75	71,91	1.577,73	1.964,58
3		INFRAESTRUTURA-FUNDAÇÃO						17.311,66	21.555,83
3.1		MURADA						8.154,15	10.153,10
3.1.1		FUNDAÇÃO						1.832,47	2.281,78
3.1.1.1	74053/001	ALVENARIA EM PEDRA RACHAO OU PEDRA DE MAO, ASSENTADA COM ARGAMASSA TRACO 1:6 (CIMENTO E AREIA)	SINAPI	M3	4,18	438,39	545,88	1.832,47	2.281,78
3.1.2		SAPATAS						3.050,90	3.798,73
3.1.2.1	96619	LASTRO DE CONCRETO MAGRO, APLICADO EM BLOCOS DE COROAMENTO OU SAPATAS, ESPESSURA DE 5 CM. AF 08/2017	SINAPI	M2	2,25	23,58	29,36	53,06	66,06
3.1.2.2	96535	FABRICAÇÃO, MONTAGEM E DESMONTAGEM DE FÔRMA PARA SAPATA, EM MADEIRA SERRADA, E=25 MM, 4 UTILIZAÇÕES. AF 06/2017	SINAPI	M2	10,77	121,02	150,69	1.303,39	1.622,93
3.1.2.3	92793	CORTE E DOBRA DE AÇO CA-50, DIÂMETRO DE 8,0 MM, UTILIZADO EM ESTRUTURAS DIVERSAS, EXCETO LAJES. AF 12/2015	SINAPI	KG	63,60	12,41	15,45	789,28	982,62
3.1.2.4	94965	CONCRETO FCK = 25MPA, TRAÇO 1:2,3:2,7 (CIMENTO/ AREIA MÉDIA/ BRITA 1) - PREPARO MECÂNICO COM BETONEIRA 400 L. AF 07/2016	SINAPI	M3	1,35	370,07	460,81	499,59	622,09
3.1.2.5	92873	LANÇAMENTO COM USO DE BALDES, ADENSAMENTO E ACABAMENTO DE CONCRETO EM ESTRUTURAS. AF 12/2015	SINAPI	M3	1,35	148,84	185,34	200,93	250,21
3.1.2.6	74106/001	IMPERMEABILIZAÇÃO DE ESTRUTURAS ENTERRADAS, COM TINTA ASFÁLTICA, DUAS DEMAS.	SINAPI	M2	10,77	11,10	13,82	119,55	148,84
3.1.2.7	92791	CORTE E DOBRA DE AÇO CA-60, DIÂMETRO DE 5,0 MM, UTILIZADO EM ESTRUTURAS DIVERSAS, EXCETO LAJES. AF 12/2015	SINAPI	KG	7,20	11,82	14,72	85,10	105,98
3.1.3		VIGAS BALDRAME						3.270,78	4.072,59

Lauri Rosalinda S. Figueredo
CREA 60.107.142-6
(51) 9625-1818

3.1.3.1	73935/002	ALVENARIA EM TIJOLO CERAMICO FURADO 9X19CM, 1 VEZ (ESPESSURA 19 CM), ASSENTADO EM ARGAMASSA TRACO 1:4 (CIMENTO E AREIA MEDIA NAO PENEIRADA), PREPARO MANUAL, JUNTA 1 CM	SINAPI	M2	8,96	75,92	94,54	528,40	658,00
3.1.3.2	96536	FABRICAÇÃO, MONTAGEM E DESMONTAGEM DE FÔRMA PARA VIGA BALDRAME, EM MADEIRA SERRADA, E=25 MM, 4 UTILIZAÇÕES. AF_06/2017	SINAPI	M2	13,96	63,87	79,53	891,63	1.110,24
3.1.3.3	92777	ARMAÇÃO DE PILAR OU VIGA DE UMA ESTRUTURA CONVENCIONAL DE CONCRETO ARMADO EM UMA EDIFICAÇÃO TÉRREA OU SOBRADO UTILIZANDO AÇO CA-50 DE 8,0 MM - MONTAGEM. AF_12/2015	SINAPI	KG	40,50	15,72	19,57	636,66	792,59
3.1.3.4	92775	ARMAÇÃO DE PILAR OU VIGA DE UMA ESTRUTURA CONVENCIONAL DE CONCRETO ARMADO EM UMA EDIFICAÇÃO TÉRREA OU SOBRADO UTILIZANDO AÇO CA-60 DE 5,0 MM - MONTAGEM. AF_12/2015	SINAPI	KG	33,60	17,21	21,43	576,54	717,91
3.1.3.5	94965	CONCRETO FCK = 25MPA, TRAÇO 1:2,3:2,7 (CIMENTO/ AREIA MÉDIA/ BRITA 1) - PREPARO MECÂNICO COM BETONEIRA 400 L. AF_07/2016	SINAPI	M3	0,93	370,07	480,81	344,17	428,55
3.1.3.6	92873	LANÇAMENTO COM USO DE BALDES, ADENSAMENTO E ACABAMENTO DE CONCRETO EM ESTRUTURAS. AF_12/2015	SINAPI	M3	0,93	148,84	185,34	138,42	172,37
3.1.3.7	74106/001	IMPERMEABILIZACAO DE ESTRUTURAS ENTERRADAS, COM TINTA ASFALTICA, DUAS DEMAOS.	SINAPI	M2	13,96	11,10	13,82	154,96	192,93
3.2	CAIXA D'ÁGUA							9.167,61	11.402,73
3.2.1	FUNDAÇÃO							2.393,61	2.980,60
3.2.1.1	74053/001	ALVENARIA EM PEDRA RACHAO OU PEDRA DE MAO, ASSENTADA COM ARGAMASSA TRACO 1:8 (CIMENTO E AREIA)	SINAPI	M3	5,46	438,39	545,88	2.393,61	2.980,50
3.2.2	SAPATAS							4.204,18	5.234,99
3.2.2.1	96619	LASTRO DE CONCRETO MAGRO, APLICADO EM BLOCOS DE COROAMENTO OU SAPATAS, ESPESSURA DE 5 CM. AF_08/2017	SINAPI	M2	6,77	23,58	29,36	159,64	198,77
3.2.2.2	96535	FABRICAÇÃO, MONTAGEM E DESMONTAGEM DE FÔRMA PARA SAPATA, EM MADEIRA SERRADA, E=25 MM, 4 UTILIZAÇÕES. AF_06/2017	SINAPI	M2	12,28	121,02	150,69	1.486,13	1.850,47
3.2.2.3	92793	CORTE E DOBRA DE AÇO CA-50, DIÂMETRO DE 8,0 MM, UTILIZADO EM ESTRUTURAS DIVERSAS, EXCETO LAJES. AF_12/2015	SINAPI	KG	47,20	12,41	15,45	585,75	729,24
3.2.2.4	94965	CONCRETO FCK = 25MPA, TRAÇO 1:2,3:2,7 (CIMENTO/ AREIA MÉDIA/ BRITA 1) - PREPARO MECÂNICO COM BETONEIRA 400 L. AF_07/2016	SINAPI	M3	2,01	370,07	480,81	743,84	926,23
3.2.2.5	92873	LANÇAMENTO COM USO DE BALDES, ADENSAMENTO E ACABAMENTO DE CONCRETO EM ESTRUTURAS. AF_12/2015	SINAPI	M3	2,01	148,84	185,34	299,17	372,53
3.2.2.6	74106/001	IMPERMEABILIZACAO DE ESTRUTURAS ENTERRADAS, COM TINTA ASFALTICA, DUAS DEMAOS.	SINAPI	M2	12,28	11,10	13,82	136,31	169,71
3.2.2.7	92791	CORTE E DOBRA DE AÇO CA-60, DIÂMETRO DE 5,0 MM, UTILIZADO EM ESTRUTURAS DIVERSAS, EXCETO LAJES. AF_12/2015	SINAPI	KG	7,60	11,82	14,72	89,83	111,87
3.2.2.8	92792	CORTE E DOBRA DE AÇO CA-50, DIÂMETRO DE 6,3 MM, UTILIZADO EM ESTRUTURAS DIVERSAS, EXCETO LAJES. AF_12/2015	SINAPI	KG	13,40	12,31	15,33	164,95	205,42
3.2.2.9	92795	CORTE E DOBRA DE AÇO CA-50, DIÂMETRO DE 12,5 MM, UTILIZADO EM ESTRUTURAS DIVERSAS, EXCETO LAJES. AF_12/2015	SINAPI	KG	54,40	9,90	12,33	538,56	670,75
3.2.3	VIGAS BALDRAME							2.569,72	3.187,24
3.2.3.1	73935/002	ALVENARIA EM TIJOLO CERAMICO FURADO 9X19X19CM, 1 VEZ (ESPESSURA 19 CM), ASSENTADO EM ARGAMASSA TRACO 1:4 (CIMENTO E AREIA MEDIA NAO PENEIRADA), PREPARO MANUAL, JUNTA 1 CM	SINAPI	M2	5,46	75,92	94,54	414,52	516,19
3.2.3.2	96536	FABRICAÇÃO, MONTAGEM E DESMONTAGEM DE FÔRMA PARA VIGA BALDRAME, EM MADEIRA SERRADA, E=25 MM, 4 UTILIZAÇÕES. AF_06/2017	SINAPI	M2	10,92	63,87	79,53	697,46	868,47
3.2.3.3	92777	ARMAÇÃO DE PILAR OU VIGA DE UMA ESTRUTURA CONVENCIONAL DE CONCRETO ARMADO EM UMA EDIFICAÇÃO TÉRREA OU SOBRADO UTILIZANDO AÇO CA-50 DE 8,0 MM - MONTAGEM. AF_12/2015	SINAPI	KG	32,70	15,72	19,57	514,04	639,94
3.2.3.4	92775	ARMAÇÃO DE PILAR OU VIGA DE UMA ESTRUTURA CONVENCIONAL DE CONCRETO ARMADO EM UMA EDIFICAÇÃO TÉRREA OU SOBRADO UTILIZANDO AÇO CA-60 DE 5,0 MM - MONTAGEM. AF_12/2015	SINAPI	KG	25,20	17,21	21,43	433,69	540,04

3.2.3.5	94965	CONCRETO FCK = 25MPA, TRAÇO 1:2,3:2,7 (CIMENTO/ AREIA MÉDIA/ BRITA 1) - PREPARO MECÂNICO COM BETONEIRA 400 L. AF 07/2016	SINAPI	M3	0,73	370,07	460,81	270,15	336,39
3.2.3.6	92873	LANÇAMENTO COM USO DE BALDES, ADENSAMENTO E ACABAMENTO DE CONCRETO EM ESTRUTURAS. AF 12/2015	SINAPI	M3	0,73	148,84	185,34	108,65	135,30
3.2.3.7	74108/001	IMPERMEABILIZAÇÃO DE ESTRUTURAS ENTERRADAS, COM TINTA ASFALTICA, DUAS DEMAOS.	SINAPI	M2	10,92	11,10	13,82	121,21	150,91
4	SUPERESTRUTURA							17.501,57	21.792,44
4.1	MURADA							3.428,14	4.288,70
4.1.1	PILAR							2.006,83	2.498,77
4.1.1.1	92777	ARMAÇÃO DE PILAR OU VIGA DE UMA ESTRUTURA CONVENCIONAL DE CONCRETO ARMADO EM UMA EDIFICAÇÃO TÉRREA OU SOBRADO UTILIZANDO AÇO CA-50 DE 8,0 MM - MONTAGEM. AF_12/2015	SINAPI	KG	30,60	15,72	19,57	484,18	602,76
4.1.1.2	92775	ARMAÇÃO DE PILAR OU VIGA DE UMA ESTRUTURA CONVENCIONAL DE CONCRETO ARMADO EM UMA EDIFICAÇÃO TÉRREA OU SOBRADO UTILIZANDO AÇO CA-60 DE 5,0 MM - MONTAGEM. AF_12/2015	SINAPI	KG	23,50	17,21	21,43	404,44	503,61
4.1.1.3	94965	CONCRETO FCK = 25MPA, TRAÇO 1:2,3:2,7 (CIMENTO/ AREIA MÉDIA/ BRITA 1) - PREPARO MECÂNICO COM BETONEIRA 400 L. AF 07/2016	SINAPI	M3	0,68	370,07	460,81	244,25	304,13
4.1.1.4	92873	LANÇAMENTO COM USO DE BALDES, ADENSAMENTO E ACABAMENTO DE CONCRETO EM ESTRUTURAS. AF 12/2015	SINAPI	M3	0,68	148,84	185,34	98,23	122,32
4.1.1.5	92422	MONTAGEM E DESMONTAGEM DE FÓRMA DE PILARES RETANGULARES E ESTRUTURAS SIMILARES COM ÁREA MÉDIA DAS SEÇÕES MENOR OU IGUAL A 0,25 M², PÉ-DIREITO SIMPLES, EM CHAPA DE MADEIRA COMPENSADA RESINADA. 6 UTILIZAÇÕES. AF 12/2015	SINAPI	M2	14,40	53,87	67,08	775,73	965,95
4.1.2	VIGAS SUPERIORES							1.421,31	1.769,93
4.1.2.1	92775	ARMAÇÃO DE PILAR OU VIGA DE UMA ESTRUTURA CONVENCIONAL DE CONCRETO ARMADO EM UMA EDIFICAÇÃO TÉRREA OU SOBRADO UTILIZANDO AÇO CA-60 DE 5,0 MM - MONTAGEM. AF_12/2015	SINAPI	KG	33,50	17,21	21,43	576,54	717,91
4.1.2.2	94965	CONCRETO FCK = 25MPA, TRAÇO 1:2,3:2,7 (CIMENTO/ AREIA MÉDIA/ BRITA 1) - PREPARO MECÂNICO COM BETONEIRA 400 L. AF 07/2016	SINAPI	M3	0,90	370,07	460,81	333,06	414,73
4.1.2.3	92873	LANÇAMENTO COM USO DE BALDES, ADENSAMENTO E ACABAMENTO DE CONCRETO EM ESTRUTURAS. AF 12/2015	SINAPI	M3	0,90	148,84	185,34	133,96	166,81
4.1.2.4	92760	ARMAÇÃO DE PILAR OU VIGA DE UMA ESTRUTURA CONVENCIONAL DE CONCRETO ARMADO EM UM EDIFÍCIO DE MÚLTIPLOS PAVIMENTOS UTILIZANDO AÇO CA-50 DE 6,3 MM - MONTAGEM. AF_12/2015	SINAPI	KG	25,20	14,99	18,67	377,75	470,48
4.2	CAIXA D'ÁGUA							14.073,43	17.523,74
4.2.1	PILAR							4.461,62	5.542,68
4.2.1.1	92763	ARMAÇÃO DE PILAR OU VIGA DE UMA ESTRUTURA CONVENCIONAL DE CONCRETO ARMADO EM UM EDIFÍCIO DE MÚLTIPLOS PAVIMENTOS UTILIZANDO AÇO CA-50 DE 12,5 MM - MONTAGEM. AF_12/2015	SINAPI	KG	158,60	11,31	14,08	1.793,77	2.233,09
4.2.1.2	92775	ARMAÇÃO DE PILAR OU VIGA DE UMA ESTRUTURA CONVENCIONAL DE CONCRETO ARMADO EM UMA EDIFICAÇÃO TÉRREA OU SOBRADO UTILIZANDO AÇO CA-60 DE 5,0 MM - MONTAGEM. AF_12/2015	SINAPI	KG	29,00	17,21	21,43	499,09	621,47
4.2.1.3	94965	CONCRETO FCK = 25MPA, TRAÇO 1:2,3:2,7 (CIMENTO/ AREIA MÉDIA/ BRITA 1) - PREPARO MECÂNICO COM BETONEIRA 400 L. AF 07/2016	SINAPI	M3	1,27	370,07	460,81	469,99	585,23
4.2.1.4	92873	LANÇAMENTO COM USO DE BALDES, ADENSAMENTO E ACABAMENTO DE CONCRETO EM ESTRUTURAS. AF 12/2015	SINAPI	M3	1,27	148,84	185,34	189,03	235,38
4.2.1.5	92422	MONTAGEM E DESMONTAGEM DE FÓRMA DE PILARES RETANGULARES E ESTRUTURAS SIMILARES COM ÁREA MÉDIA DAS SEÇÕES MENOR OU IGUAL A 0,25 M², PÉ-DIREITO SIMPLES, EM CHAPA DE MADEIRA COMPENSADA RESINADA. 6 UTILIZAÇÕES. AF 12/2015	SINAPI	M2	27,84	53,87	67,08	1.499,74	1.867,51
4.2.2	VIGAS SUPERIORES							5.204,80	6.491,04

Robson S. Figueiredo
 07/10/2018
 07.142-e
 15/18

4.2.2.1	96536	FABRICAÇÃO, MONTAGEM E DESMONTAGEM DE FÓRMA PARA VIGA BALDRAME, EM MADEIRA SERRADA, E=25 MM, 4 UTILIZAÇÕES. AF_08/2017	SINAPI	M2	38,53	63,87	79,53	2.460,91	3.064,29
4.2.2.2	92775	ARMAÇÃO DE PILAR OU VIGA DE UMA ESTRUTURA CONVENCIONAL DE CONCRETO ARMADO EM UMA EDIFICAÇÃO TÉRREA OU SOBRADO UTILIZANDO AÇO CA-60 DE 5,0 MM - MONTAGEM. AF_12/2015	SINAPI	KG	22,00	17,21	21,43	378,62	471,46
4.2.2.3	94965	CONCRETO FCK = 25MPA, TRAÇO 1:2,3:2,7 (CIMENTO/ AREIA MÉDIA/ BRITA 1) - PREPARO MECÂNICO COM BETONEIRA 400 L. AF_07/2016	SINAPI	M3	2,36	370,07	460,81	873,37	1.087,51
4.2.2.4	92873	LANÇAMENTO COM USO DE BALDES, ADENSAMENTO E ACABAMENTO DE CONCRETO EM ESTRUTURAS. AF_12/2015	SINAPI	M3	2,36	148,84	185,34	351,26	437,40
4.2.2.5	92763	ARMAÇÃO DE PILAR OU VIGA DE UMA ESTRUTURA CONVENCIONAL DE CONCRETO ARMADO EM UM EDIFÍCIO DE MÚLTIPLOS PAVIMENTOS UTILIZANDO AÇO CA-50 DE 12,5 MM - MONTAGEM. AF_12/2015	SINAPI	KG	23,20	11,31	14,08	262,39	328,66
4.2.2.6	92762	ARMAÇÃO DE PILAR OU VIGA DE UMA ESTRUTURA CONVENCIONAL DE CONCRETO ARMADO EM UM EDIFÍCIO DE MÚLTIPLOS PAVIMENTOS UTILIZANDO AÇO CA-50 DE 10,0 MM - MONTAGEM. AF_12/2015	SINAPI	KG	21,40	13,25	16,50	283,55	353,10
4.2.2.7	92760	ARMAÇÃO DE PILAR OU VIGA DE UMA ESTRUTURA CONVENCIONAL DE CONCRETO ARMADO EM UM EDIFÍCIO DE MÚLTIPLOS PAVIMENTOS UTILIZANDO AÇO CA-50 DE 6,3 MM - MONTAGEM. AF_12/2015	SINAPI	KG	2,40	14,99	18,67	35,98	44,81
4.2.2.8	92761	ARMAÇÃO DE PILAR OU VIGA DE UMA ESTRUTURA CONVENCIONAL DE CONCRETO ARMADO EM UM EDIFÍCIO DE MÚLTIPLOS PAVIMENTOS UTILIZANDO AÇO CA-50 DE 8,0 MM - MONTAGEM. AF_12/2015	SINAPI	KG	38,40	14,55	18,12	558,72	695,81
4.2.3	LAJE							4.047,35	5.039,72
4.2.3.1	101984	LAJE PRÉ-MOLDADA UNIDIRECIONAL, BIAPOIADA, PARA FORRO, ENCHIMENTO EM CERÂMICA, VIGOTA CONVENCIONAL, ALTURA TOTAL DA LAJE (ENCHIMENTO+CAPA) = (8+3). AF_11/2020	SINAPI	M2	27,04	149,68	186,38	4.047,35	5.039,72
4.2.4	VERGAS E CONTRAVEGAS							369,66	460,30
4.2.4.1	93184	VERGA PRÉ-MOLDADA PARA PORTAS COM ATÉ 1,5 M DE VÃO. AF_03/2016	SINAPI	M	2,40	31,13	38,76	74,71	93,02
4.2.4.2	93183	VERGA PRÉ-MOLDADA PARA JANELAS COM MAIS DE 1,5 M DE VÃO. AF_03/2016	SINAPI	M	2,80	54,85	68,30	153,58	191,24
4.2.4.3	93195	CONTRAVERGA PRÉ-MOLDADA PARA VÃOS DE MAIS DE 1,5 M DE COMPRIMENTO. AF_03/2016	SINAPI	M	2,80	50,49	62,87	141,37	176,04
5	ALVENARIA							8.945,74	11.138,63
5.1	89043	(COMPOSIÇÃO REPRESENTATIVA) DO SERVIÇO DE ALVENARIA DE VEDAÇÃO DE BLOCOS VAZADOS DE CERÂMICA DE 9X19X19CM (ESPESSURA 9CM), PARA EDIFICAÇÃO HABITACIONAL MULTIFAMILIAR (PRÉDIO). AF_11/2014	SINAPI	M2	139,32	64,21	79,95	8.945,74	11.138,63
6	REVESTIMENTO INTERNO E EXTERNO							9.168,68	11.417,64
6.1	87894	CHAPISCO APLICADO EM ALVENARIA (SEM PRESENÇA DE VÃOS) E ESTRUTURAS DE CONCRETO DE FACHADA, COM COLHER DE PEDREIRO. ARGAMASSA TRAÇO 1:3 COM PREPARO EM BETONEIRA 400L. AF_08/2014	SINAPI	M2	278,64	4,77	5,94	1.329,11	1.655,12
6.2	87792	EMBOÇO OU MASSA ÚNICA EM ARGAMASSA TRAÇO 1:2:8, PREPARO MECÂNICO COM BETONEIRA 400 L, APLICADA MANUALMENTE EM PANOS CEGOS DE FACHADA (SEM PRESENÇA DE VÃOS), ESPESSURA DE 25 MM. AF_06/2014	SINAPI	M2	237,76	27,56	34,32	6.552,67	8.159,92
6.3	98561	IMPERMEABILIZAÇÃO DE PAREDES COM ARGAMASSA DE CIMENTO E AREIA, COM ADITIVO IMPERMEABILIZANTE, E = 2CM. AF_06/2018	SINAPI	M2	40,88	31,48	39,20	1.286,90	1.602,50
7	ESQUADRIAS							3.010,73	3.748,96
7.1	91341	PORTA EM ALUMÍNIO DE ABRIR TIPO VENEZIANA COM GUARNIÇÃO, FIXAÇÃO COM PARAFUSOS - FORNECIMENTO E INSTALAÇÃO. AF_12/2019	SINAPI	M2	2,00	779,47	970,60	1.558,94	1.941,20
7.2	S11718	Portão em chapa de ferro veneziana tipo Z inclusive dobradiças, ferrolhos e chumbadores em chapa de ferro e=5mm	ORSE	m2	2,00	497,53	619,52	995,06	1.239,04

7.3	111650	JANELA BASCULANTE EM FERRO COM VIDF	MM	SBC	M2	1,00	456,73	588,72	456,73	588,72
8	PISOS								8.077,87	7.568,25
8.1	94993	EXECUÇÃO DE PASSEIO (CALÇADA) OU PISO DE CONCRETO COM CONCRETO MOLDADO IN LOCO, USINADO, ACABAMENTO CONVENCIONAL, ESPESSURA 6 CM. ARMADO. AF_07/2016		SINAPI	M2	67,93	71,12	88,56	4.831,18	6.015,88
8.2	94439	(COMPOSIÇÃO REPRESENTATIVA) DO SERVIÇO DE CONTRAPISO EM ARGAMASSA TRAÇO 1:4 (CIM E AREIA), BETONEIRA 400 L, E = 4 CM ÁREAS SECAS E MOLHADAS SOBRE LAJE, E = 3 CM ÁREAS MOLHADAS SOBRE IMPERMEABILIZAÇÃO, CASA E EDIFICAÇÃO PÚBLICA PADRÃO. AF_11/2014		SINAPI	M2	11,35	35,85	44,84	406,90	506,66
8.3	95240	LASTRO DE CONCRETO MAGRO, APLICADO EM PISOS, LAJES SOBRE SOLO OU RADIERS. ESPESSURA DE 3 CM. AF_07/2016		SINAPI	M2	11,35	13,62	16,96	154,59	192,50
8.4	89171	(COMPOSIÇÃO REPRESENTATIVA) DO SERVIÇO DE REVESTIMENTO CERÂMICO PARA PISO COM PLACAS TIPO ESMALTADA EXTRA DE DIMENSÕES 35X35 CM, PARA EDIFICAÇÃO HABITACIONAL UNIFAMILIAR (CASA) E EDIFICAÇÃO PÚBLICA PADRÃO. AF_11/2014		SINAPI	M2	11,35	49,92	62,16	566,59	705,52
8.5	88648	RODAPE CERÂMICO DE 7CM DE ALTURA COM PLACAS TIPO ESMALTADA EXTRA DE DIMENSÕES 35X35CM. AF_06/2014		SINAPI	M	17,52	6,77	8,43	119,61	147,69
9	COBERTA								3.631,84	4.397,76
9.1	92565	FABRICAÇÃO E INSTALAÇÃO DE ESTRUTURA PONTALETADA DE MADEIRA NÃO APARELHADA PARA TELHADOS COM ATÉ 2 ÁGUAS E PARA TELHA CERÂMICA OU DE CONCRETO, INCLUSO TRANSPORTE VERTICAL. AF_12/2015		SINAPI	M2	57,27	31,92	39,75	1.828,06	2.276,48
9.2	94201	TELHAMENTO COM TELHA CERÂMICA CAPA-CANAL, TIPO COLONIAL, COM ATÉ 2 ÁGUAS, INCLUSO TRANSPORTE VERTICAL. AF_07/2019		SINAPI	M2	57,27	29,75	37,04	1.703,78	2.121,28
10	INSTALAÇÕES ELÉTRICAS								789,73	983,39
10.1	101875	QUADRO DE DISTRIBUIÇÃO DE ENERGIA EM CHAPA DE AÇO GALVANIZADO, DE EMBUTIR, COM BARRAMENTO TRIFÁSICO, PARA 12 DISJUNTORES DIN 100A - FORNECIMENTO E INSTALAÇÃO. AF_10/2020		SINAPI	UN	1,00	399,65	496,40	399,65	496,40
10.2	SINAPI-74130/001	DISJUNTOR TERMOMAGNETICO UNIPOLAR PADRAO NEMA (AMERICANO) 10 A 30A 240V. FORNECIMENTO E INSTALACAO (UN)		PRÓPRIA	und	2,00	12,30	15,32	24,60	30,64
10.3	CPU-RDC04	DISJUNTOR BIPOLAR DR 25 A - DISPOSITIVO RESIDUAL DIFERENCIAL, TIPO AC, 30MA.		PRÓPRIA	UN	1,00	99,78	124,25	99,78	124,25
10.4	93128	PONTO DE ILUMINAÇÃO RESIDENCIAL INCLUINDO INTERRUPTOR SIMPLES, CAIXA ELÉTRICA, ELETRODUTO, CABO, RASGO, QUEBRA E CHUMBAMENTO (EXCLUINDO LUMINÁRIA E LÂMPADA). AF_01/2016		SINAPI	UN	2,00	108,67	135,32	217,34	270,64
10.5	97611	LÂMPADA COMPACTA FLUORESCENTE DE 15 W, BASE E27 - FORNECIMENTO E INSTALAÇÃO. AF_02/2020		SINAPI	UN	2,00	24,68	30,73	49,36	61,46
11	INSTALAÇÕES HIDROSSANITÁRIAS								3.863,86	4.811,36
11.1	89957	PONTO DE CONSUMO TERMINAL DE ÁGUA FRIA (SUBRAMAL) COM TUBULAÇÃO DE PVC, DN 25 MM, INSTALADO EM RAMAL DE ÁGUA, INCLUSOS RASGO E CHUMBAMENTO EM ALVENARIA. AF_12/2014		SINAPI	UN	4,00	104,07	129,59	416,28	518,36
11.2	S01879	Ponto de esgoto com tubo de pvc rígido soldável de Ø 40 mm (lavatórios, mictórios, ralos sifonados, etc...)		ORSE	un	2,00	69,99	87,15	139,98	174,30
11.3	COMP-995886	Ponto de esgoto Ø 50 mm, com tubo de pvc rígido soldável.		PRÓPRIA	UN	2,00	92,67	115,39	185,34	230,78
11.4	S01883	Ponto de esgoto com tubo de pvc rígido soldável de Ø 100 mm (vaso sanitário)		ORSE	pt	2,00	118,62	147,71	237,24	295,42
11.5	86911	TORNEIRA CROMADA LONGA, DE PAREDE, 1/2? OU 3/4?, PARA PIA DE COZINHA, PADRÃO POPULAR - FORNECIMENTO E INSTALAÇÃO. AF_01/2020		SINAPI	UN	22,00	76,13	94,80	1.674,86	2.085,60
11.6	86932	VASO SANITÁRIO SIFONADO COM CAIXA ACOPLADA LOUÇA BRANCA - PADRÃO MÉDIO, INCLUSO ENGATE FLEXÍVEL EM METAL CROMADO, 1/2 X 40CM - FORNECIMENTO E INSTALAÇÃO. AF_01/2020		SINAPI	UN	2,00	459,94	572,72	919,86	1.145,44
11.7	00000377	ASSENTO SANITARIO DE PLÁSTICO, TIPO CONVENCIONAL		SINAPI	UN	2,00	38,00	47,32	76,00	94,64
11.8	I1344	LAVATÓRIO DE LOUÇA BRANCA SEM COLUNA		SEINFRA	UN	2,00	98,91	120,67	193,82	241,34

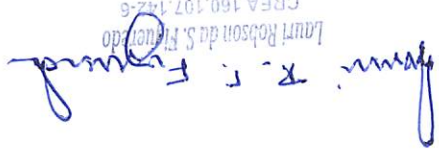
 Lauri Robson da S. Figueiredo
 CREA 160.197.142-6
 (33) 99625-1818

Cento e Cinco Mil Duzentos e Oitenta e Nove reais e Cinquenta e Dois centavos

11.9	89495	RALO SIFONADO, PVC, DN 100 X 40 MM, JUR SOLDÁVEL, FORNECIDO E INSTALADO EM RAMAIS DE ENCAMINHAMENTO DE ÁGUA PLUVIAL. AF_12/2014	SINAPI	UN	2,00	10,23	12,74	20,46	25,48
12	PINTURA								
12.1	PINTURA INTERNA E EXTERNA								
12.1.1	88489	APLICAÇÃO MANUAL DE PINTURA COM TINTA LÁTEX ACRÍLICA EM PAREDES, DUAS DEMÃOS. AF_06/2014	SINAPI	M2	519,97	11,39	14,18	5.922,46	7.373,17
12.1.2	88487	APLICAÇÃO MANUAL DE PINTURA COM TINTA LÁTEX PVA EM PAREDES, DUAS DEMÃOS. AF_06/2014	SINAPI	M2	71,69	10,00	12,45	716,90	892,54
12.1.3	88485	APLICAÇÃO DE FUNDO SELADOR ACRÍLICO EM PAREDES, UMA DEMÃO. AF_06/2014	SINAPI	M2	179,62	2,32	416,72	2,89	519,10
12.1.4	79464	PINTURA A OLEO, 2 DEMÃOS	SINAPI	M2	48,94	17,18	840,79	21,39	1.046,83
12.2	PINTURA DE ESQUADRIAS								
12.2.1	102219	PINTURA TINTA DE ACABAMENTO (PIMENTADA) ESMALTE SINTÉTICO ACETINADO EM MADEIRA, 2 DEMÃOS. AF_01/2021	SINAPI	M2	6,72	11,51	14,33	77,35	96,30
12.2.2	100742	PINTURA COM TINTA ALQUÍDICA DE ACABAMENTO (ESMALTE SINTÉTICO ACETINADO) APLICADA A ROLO OU PINCEL SOBRE SUPERFÍCIES METÁLICAS (EXCETO PERFIL) EXECUTADO EM OBRA (POR DEMÃO). AF_01/2020	SINAPI	M2	4,00	16,84	20,97	67,36	83,88
13	SERVIÇOS FINAIS								
13.1	COMP-723572	Copia da SINAPI (9537) - LIMPEZA FINAL DA OBRA	PRÓPRIA	M2	658,91	2,61	1.719,76	3,25	2.141,46
								VALOR ORÇAMENTO:	84.558,49
								VALOR TOTAL:	106.289,52

ITEM	DESCRIÇÃO	UND	A, P OU V	L	C	H	N	Q	SUBTOTAL	TOTAL
1	SERVIÇOS PRELIMINARES									
1.1	FORNECIMENTO E FIXAÇÃO DE PLACA DA OBRA EM CHAPA GALVANIZADA - ADAPTADO DE COMPESA 01.03.07U	M2								3,00
	PLACA DA OBRA			2,00		1,50		1,00	3,00	
1.2	DEMOLIÇÃO DE ALVENARIA DE BLOCO FURADO, DE FORMA MANUAL, SEM REAPROVEITAMENTO. AF_12/2017	M3								13,94
	BWC/CAIXA D'ÁGUA			5,20	0,15	5,80		2,00	9,05	
				2,60	0,15	5,80		2,00	4,52	
				2,60	0,15	3,00		1,00	1,17	
	DESCONTO DAS ESQUADRIAS			0,80	0,15	2,10		- 2,00	- 0,50	
				1,00	0,15	0,50		- 4,00	- 0,30	
1.3	DEMOLIÇÃO DE CONCRETO SIMPLES	M3								2,04
	CALÇADÃO		33,84			0,03		1,00	1,02	
			6,19			0,03		1,00	0,19	
			27,90			0,03		1,00	0,84	
1.4	RETIRADA DE PORTAS E JANELAS, INCLUSIVE BATENTES	M2								7,36
	ESQUADRIAS			0,80		2,10		2,00	3,36	
				1,00		0,50		4,00	2,00	
	PORTAO DA ENTRADA			1,00		2,00		1,00	2,00	
1.5	DEMOLIÇÃO DE PILARES E VIGAS EM CONCRETO ARMADO, DE FORMA MECANIZADA COM MARTELETE, SEM REAPROVEITAMENTO. AF_12/2017	M3								1,27
	PILARES DA CAIXA D'ÁGUA			0,14	0,26	5,80		6,00	1,27	
1.6	DEMOLIÇÃO DE LAJES, DE FORMA MECANIZADA COM MARTELETE, SEM REAPROVEITAMENTO. AF_12/2017	M3								4,33
	LAJES DA CAIXA D'ÁGUA		13,52			0,17		1,00	2,30	
	LAJES DA CAIXA D'ÁGUA		13,52			0,15		1,00	2,03	
1.7	REMOÇÃO DE TELHAS, DE FIBROCIMENTO, METÁLICA E CERÂMICA, DE FORMA MANUAL, SEM REAPROVEITAMENTO. AF_12/2017	M2								57,27
	COBERTA		57,27					1,00	57,27	
1.8	REMOÇÃO DE TRAMA DE MADEIRA PARA COBERTURA, DE FORMA MANUAL, SEM REAPROVEITAMENTO. AF_12/2017	M2								57,27
	COBERTA		57,27					1,00	57,27	
2	MOVIMENTO DE TERRA									
2.1	ESCAVAÇÃO MANUAL DE VALA COM PROFUNDIDADE MENOR OU IGUAL A 1,30 M. AF_02/2021	M3								27,32
	MURADA/VIGAS BALDRAME			0,30	23,20	0,60		1,00	4,18	
	SAPATAS DA MURADA			0,50	0,50	0,90		9,00	2,03	
	CAIXA D'ÁGUA/VIGAS BALDRAME			0,30	5,20	0,60		2,00	6,24	
				0,30	2,60	0,60		3,00	4,68	
	SAPATAS DA CAIXA D'ÁGUA			0,90	1,05	1,50		4,00	6,30	
				1,15	1,30	1,50		2,00	3,90	
3	INFRAESTRUTURA-FUNDAÇÃO									
3.1	MURADA									
3.1.1	FUNDAÇÃO									

3.1.1.1	EMBASAMENTO C/PEDRA ARGAMASSADA UTILIZANDO ARG.CIM/AREIA 1:4	M3								4,18
	MURADA/VIGAS BALDRAME			0,30	23,20	0,60		1,00		4,18
3.1.2	SAPATAS									
3.1.2.1	LASTRO DE CONCRETO MAGRO, APLICADO EM BLOCOS DE COROAMENTO OU SAPATAS, ESPESSURA DE 5 CM. AF_08/2017	M2								2,25
				0,50	0,50			9,00		2,25
3.1.2.2	FABRICAÇÃO, MONTAGEM E DESMONTAGEM DE FÔRMA PARA SAPATA, EM MADEIRA SERRADA, E=25 MM, 4 UTILIZAÇÕES. AF_06/2017	M2								10,77
			10,77					1,00		10,77
3.1.2.3	CORTE E DOBRA DE AÇO CA-50, DIÂMETRO DE 8,0 MM, UTILIZADO EM ESTRUTURAS DIVERSAS, EXCETO LAJES. AF_12/2015	KG								63,60
			63,60					1,00		63,60
3.1.2.4	CONCRETO FCK = 25MPA, TRAÇO 1:2,3:2,7 (CIMENTO/ AREIA MÉDIA/ BRITA 1) - PREPARO MECÂNICO COM BETONEIRA 400 L. AF_07/2016	M3								1,35
			1,35					1,00		1,35
3.1.2.5	LANÇAMENTO COM USO DE BALDES, ADENSAMENTO E ACABAMENTO DE CONCRETO EM ESTRUTURAS. AF_12/2015	M3								1,35
			1,35					1,00		1,35
3.1.2.6	IMPERMEABILIZACAO DE ESTRUTURAS ENTERRADAS, COM TINTA ASFALTICA, DUAS DEMAOS.	M2								10,77
			10,77					1,00		10,77
3.1.2.7	ARMAÇÃO DE PILAR OU VIGA DE UMA ESTRUTURA CONVENCIONAL DE CONCRETO ARMADO EM UMA EDIFICAÇÃO TÉRREA OU SOBRADO UTILIZANDO AÇO CA-50 DE 5.0 MM - MONTAGEM. AF_12/2015	KG								7,20
			7,20					1,00		7,20
3.1.3	VIGAS BALDRAME									
3.1.3.1	ALVENARIA EM TIJOLO CERAMICO FURADO 9X19X19CM, 1 VEZ (ESPESSURA 19 CM), ASSENTADO EM ARGAMASSA TRACO 1:4 (CIMENTO E AREIA MEDIA NAO PENEIRADA), PREPARO MANUAL, JUNTA 1 CM	M2								6,96
	MURADA/EMBASAMENTO			23,20	0,30			1,00		6,96
3.1.3.2	FABRICAÇÃO, MONTAGEM E DESMONTAGEM DE FÔRMA PARA VIGA BALDRAME, EM MADEIRA SERRADA, E=25 MM, 4 UTILIZAÇÕES. AF_06/2017	M2								13,96
			13,96					1,00		13,96

3.1.3.3	ARMAÇÃO DE PILAR OU VIGA DE UMA ESTRUTURA CONVENCIONAL DE CONCRETO ARMADO EM UMA EDIFICAÇÃO TÉRREA OU SOBRADO UTILIZANDO AÇO CA-50 DE 8,0 MM - MONTAGEM. AF_12/2015	KG								40,50
			40,50					1,00		40,50
3.1.3.4	ARMAÇÃO DE PILAR OU VIGA DE UMA ESTRUTURA CONVENCIONAL DE CONCRETO ARMADO EM UMA EDIFICAÇÃO TÉRREA OU SOBRADO UTILIZANDO AÇO CA-60 DE 5,0 MM - MONTAGEM. AF_12/2015	KG								33,50
			33,50					1,00		33,50
3.1.3.5	CONCRETO FCK = 25MPA, TRAÇO 1:2,3:2,7 (CIMENTO/ AREIA MÉDIA/ BRITA 1) - PREPARO MECÂNICO COM BETONEIRA 400 L. AF_07/2016	M3								0,93
			0,93					1,00		0,93
3.1.3.6	LANÇAMENTO COM USO DE BALDES, ADENSAMENTO E ACABAMENTO DE CONCRETO EM ESTRUTURAS. AF_12/2015	M3								0,93
			0,93					1,00		0,93
3.1.3.7	IMPERMEABILIZACAO DE ESTRUTURAS ENTERRADAS, COM TINTA ASFALTICA, DUAS DEMAOIS.	M2								13,96
			13,96					1,00		13,96
3.2	CAIXA D'ÁGUA									
3.2.1	FUNDAÇÃO									
3.2.1.1	EMBASAMENTO C/PEDRA ARGAMASSADA UTILIZANDO ARG.CIM/AREIA 1:4	M3								5,46
	CAIXA D'ÁGUA/VIGAS BALDRAME		0,30	5,20	0,30			2,00		3,12
			0,30	2,60	0,30			3,00		2,34
3.2.2	SAPATAS									
3.2.2.1	LASTRO DE CONCRETO MAGRO, APLICADO EM BLOCOS DE COROAMENTO OU SAPATAS, ESPESSURA DE 5 CM. AF_08/2017	M2								6,77
	SAPATAS DA CAIXA D'ÁGUA		0,90	1,05				4,00		3,78
			1,15	1,30				2,00		2,99
3.2.2.2	FABRICAÇÃO, MONTAGEM E DESMONTAGEM DE FÔRMA PARA SAPATA, EM MADEIRA SERRADA, E=25 MM, 4 UTILIZAÇÕES. AF_06/2017	M2								12,28
	PROJETO ESTRUTURAL		12,28					1,00		12,28
3.2.2.3	CORTE E DOBRA DE AÇO CA-50, DIÂMETRO DE 8,0 MM, UTILIZADO EM ESTRUTURAS DIVERSAS, EXCETO LAJES. AF_12/2015	KG								47,20
	PROJETO ESTRUTURAL		47,20					1,00		47,20
3.2.2.4	CONCRETO FCK = 25MPA, TRAÇO 1:2,3:2,7 (CIMENTO/ AREIA MÉDIA/ BRITA 1) - PREPARO MECÂNICO COM BETONEIRA 400 L. AF_07/2016	M3								2,01
	PROJETO ESTRUTURAL		2,01					1,00		2,01
3.2.2.5	LANÇAMENTO COM USO DE BALDES, ADENSAMENTO E ACABAMENTO DE CONCRETO EM ESTRUTURAS. AF_12/2015	M3								2,01
	PROJETO ESTRUTURAL		2,01					1,00		2,01

3.2.2.6	IMPERMEABILIZACAO DE ESTRUTURAS ENTERRADAS, COM TINTA ASFALTICA, DUAS DEMAOS.	M2								12,28
	PROJETO ESTRUTURAL		12,28					1,00		12,28
3.2.2.7	CORTE E DOBRA DE AÇO CA-50, DIÂMETRO DE 5,0 MM, UTILIZADO EM ESTRUTURAS DIVERSAS, EXCETO LAJES. AF_12/2015	M2								7,60
	PROJETO ESTRUTURAL		7,60					1,00		7,60
3.2.2.8	CORTE E DOBRA DE AÇO CA-50, DIÂMETRO DE 6.3 MM, UTILIZADO EM ESTRUTURAS DIVERSAS, EXCETO LAJES. AF_12/2015	KG								13,40
	PROJETO ESTRUTURAL		13,40					1,00		13,40
3.2.2.9	CORTE E DOBRA DE AÇO CA-50, DIÂMETRO DE 12.5 MM, UTILIZADO EM ESTRUTURAS DIVERSAS, EXCETO LAJES. AF_12/2015	M3								54,40
	PROJETO ESTRUTURAL		54,40					1,00		54,40
3.2.3	VIGAS BALDRAME									
3.2.3.1	ALVENARIA EM TIJOLO CERAMICO FURADO 9X19X19CM, 1 VEZ (ESPESSURA 19 CM), ASSENTADO EM ARGAMASSA TRACO 1:4 (CIMENTO E AREIA MEDIA NAO PENEIRADA), PREPARO MANUAL, JUNTA 1 CM	M2								5,46
	CAIXA D'ÁGUA/VIGAS BALDRAME				5,20	0,30		2,00		3,12
					2,60	0,30		3,00		2,34
3.2.3.2	FABRICAÇÃO, MONTAGEM E DESMONTAGEM DE FÔRMA PARA VIGA BALDRAME, EM MADEIRA SERRADA, E=25 MM, 4 UTILIZAÇÕES. AF_06/2017	M2								10,92
	PROJETO ESTRUTURAL		10,92					1,00		10,92
3.2.3.3	ARMAÇÃO DE PILAR OU VIGA DE UMA ESTRUTURA CONVENCIONAL DE CONCRETO ARMADO EM UMA EDIFICAÇÃO TÉRREA OU SOBRADO UTILIZANDO AÇO CA-50 DE 8,0 MM - MONTAGEM. AF_12/2015	KG								32,70
	PROJETO ESTRUTURAL		32,70					1,00		32,70
3.2.3.4	ARMAÇÃO DE PILAR OU VIGA DE UMA ESTRUTURA CONVENCIONAL DE CONCRETO ARMADO EM UMA EDIFICAÇÃO TÉRREA OU SOBRADO UTILIZANDO AÇO CA-60 DE 5,0 MM - MONTAGEM. AF_12/2015	KG								25,20
	PROJETO ESTRUTURAL		25,20					1,00		25,20
3.2.3.5	CONCRETO FCK = 25MPA, TRAÇO 1:2,3:2,7 (CIMENTO/ AREIA MÉDIA/ BRITA 1) - PREPARO MECÂNICO COM BETONEIRA 400 L. AF_07/2016	M3								0,73
	PROJETO ESTRUTURAL		0,73					1,00		0,73
3.2.3.6	LANÇAMENTO COM USO DE BALDES, ADENSAMENTO E ACABAMENTO DE CONCRETO EM ESTRUTURAS. AF_12/2015	M3								0,73
	PROJETO ESTRUTURAL		0,73					1,00		0,73
3.2.3.7	IMPERMEABILIZACAO DE ESTRUTURAS ENTERRADAS, COM TINTA ASFALTICA, DUAS DEMAOS.	M2								10,92
	PROJETO ESTRUTURAL		10,92					1,00		10,92

4	SUPERESTRUTURA												
4.1	MURADA												
4.1.1	PILAR												
4.1.1.1	ARMAÇÃO DE PILAR OU VIGA DE UMA ESTRUTURA CONVENCIONAL DE CONCRETO ARMADO EM UMA EDIFICAÇÃO TÊRREA OU SOB RADO UTILIZANDO AÇO CA-50 DE 8,0 MM - MONTAGEM. AF_12/2015	KG										30,80	
4.1.1.2	ARMAÇÃO DE PILAR OU VIGA DE UMA ESTRUTURA CONVENCIONAL DE CONCRETO ARMADO EM UMA EDIFICAÇÃO TÊRREA OU SOB RADO UTILIZANDO AÇO CA-60 DE 5,0 MM - MONTAGEM. AF_12/2015	KG										23,50	
4.1.1.3	CONCRETO FCK = 25MPA, TRAÇO 1:2,3:2,7 (CIMENTO/ AREIA MÉDIA/ BRITA 1) - PREPARO MECÂNICO COM BETONEIRA 400 L. AF_07/2016	M3										0,66	
4.1.1.4	LANÇAMENTO COM USO DE BALDES, ADENSAMENTO E ACABAMENTO DE CONCRETO EM ESTRUTURAS. AF_12/2015	M3										0,66	
4.1.1.5	MONTAGEM E DESMONTAGEM DE FÔRMA DE PILARES RETANGULARES E ESTRUTURAS SIMILARES COM ÁREA MÉDIA DAS SEÇÕES MENOR OU IGUAL A 0,25 M², PÉ-DIREITO SIMPLES, EM CHAPA DE MADEIRA COMPENSADA RESINADA, 6 UTILIZAÇÕES. AF_12/2015	M2										14,40	
4.1.2	VIGAS SUPERIORES											14,40	
4.1.2.1	ARMAÇÃO DE PILAR OU VIGA DE UMA ESTRUTURA CONVENCIONAL DE CONCRETO ARMADO EM UMA EDIFICAÇÃO TÊRREA OU SOB RADO UTILIZANDO AÇO CA-60 DE 5,0 MM - MONTAGEM. AF_12/2015	KG										33,50	
4.1.2.2	CONCRETO FCK = 25MPA, TRAÇO 1:2,3:2,7 (CIMENTO/ AREIA MÉDIA/ BRITA 1) - PREPARO MECÂNICO COM BETONEIRA 400 L. AF_07/2016	M3										0,90	
4.1.2.3	LANÇAMENTO COM USO DE BALDES, ADENSAMENTO E ACABAMENTO DE CONCRETO EM ESTRUTURAS. AF_12/2015	M3										0,90	
4.1.2.4	ARMAÇÃO DE PILAR OU VIGA DE UMA ESTRUTURA CONVENCIONAL DE CONCRETO ARMADO EM UM EDIFÍCIO DE MÚLTIPLOS PAVIMENTOS UTILIZANDO AÇO CA-50 DE 6,3 MM - MONTAGEM. AF_12/2015	KG										25,20	
4.2	CAIXA D'ÁGUA											25,20	

4.2.1	PILAR								
4.2.1.1	ARMAÇÃO DE PILAR OU VIGA DE UMA ESTRUTURA CONVENCIONAL DE CONCRETO ARMADO EM UMA EDIFICAÇÃO TÉRREA OU SOBRADO UTILIZANDO AÇO CA-50 DE 12.50 MM - MONTAGEM. AF_12/2015	KG							158,60
	PROJETO ESTRUTURAL		88,20				1,00	88,20	
	PROJETO ESTRUTURAL		70,40				1,00	70,40	
4.2.1.2	ARMAÇÃO DE PILAR OU VIGA DE UMA ESTRUTURA CONVENCIONAL DE CONCRETO ARMADO EM UMA EDIFICAÇÃO TÉRREA OU SOBRADO UTILIZANDO AÇO CA-60 DE 5,0 MM - MONTAGEM. AF_12/2015	KG							29,00
	PROJETO ESTRUTURAL		13,80				1,00	13,80	
	PROJETO ESTRUTURAL		15,20				1,00	15,20	
4.2.1.3	CONCRETO FCK = 25MPA, TRAÇO 1:2,3:2,7 (CIMENTO/ AREIA MÉDIA/ BRITA 1) - PREPARO MECÂNICO COM BETONEIRA 400 L. AF_07/2016	M3							1,27
	PROJETO ESTRUTURAL		0,66				1,00	0,66	
	PROJETO ESTRUTURAL		0,61				1,00	0,61	
4.2.1.4	LANÇAMENTO COM USO DE BALDES, ADENSAMENTO E ACABAMENTO DE CONCRETO EM ESTRUTURAS. AF_12/2015	M3							1,27
	PROJETO ESTRUTURAL		0,66				1,00	0,66	
	PROJETO ESTRUTURAL		0,61				1,00	0,61	
4.2.1.5	MONTAGEM E DESMONTAGEM DE FÔRMA DE PILARES RETANGULARES E ESTRUTURAS SIMILARES COM ÁREA MÉDIA DAS SEÇÕES MENOR OU IGUAL A 0,25 M ² , PÉ-DIREITO SIMPLES, EM CHAPA DE MADEIRA COMPENSADA RESINADA, 6 UTILIZAÇÕES. AF_12/2015	M2							27,84
	PROJETO ESTRUTURAL		14,40				1,00	14,40	
	PROJETO ESTRUTURAL		13,44				1,00	13,44	
4.2.2	VIGAS SUPERIORES								
4.2.2.1	FABRICAÇÃO, MONTAGEM E DESMONTAGEM DE FÔRMA PARA VIGA BALDRAME, EM MADEIRA SERRADA, E=25 MM, 4 UTILIZAÇÕES. AF_06/2017	M2							38,53
	PROJETO ESTRUTURAL		17,78				1,00	17,78	
	PROJETO ESTRUTURAL		20,75				1,00	20,75	
4.2.2.2	ARMAÇÃO DE PILAR OU VIGA DE UMA ESTRUTURA CONVENCIONAL DE CONCRETO ARMADO EM UMA EDIFICAÇÃO TÉRREA OU SOBRADO UTILIZANDO AÇO CA-60 DE 5,0 MM - MONTAGEM. AF_12/2015	KG							22,00
	PROJETO ESTRUTURAL		11,80				1,00	11,80	
	PROJETO ESTRUTURAL		10,20				1,00	10,20	
4.2.2.3	CONCRETO FCK = 25MPA, TRAÇO 1:2,3:2,7 (CIMENTO/ AREIA MÉDIA/ BRITA 1) - PREPARO MECÂNICO COM BETONEIRA 400 L. AF_07/2016	M3							2,36
	PROJETO ESTRUTURAL		1,09				1,00	1,09	
	PROJETO ESTRUTURAL		1,27				1,00	1,27	

4.2.2.4	LANÇAMENTO COM USO DE BALDES, ADENSAMENTO E ACABAMENTO DE CONCRETO EM ESTRUTURAS. AF_12/2015	M3							2,36
	PROJETO ESTRUTURAL		1,09				1,00	1,09	
	PROJETO ESTRUTURAL		1,27				1,00	1,27	
4.2.2.5	ARMAÇÃO DE PILAR OU VIGA DE UMA ESTRUTURA CONVENCIONAL DE CONCRETO ARMADO EM UM EDIFÍCIO DE MÚLTIPLOS PAVIMENTOS UTILIZANDO AÇO CA-50 DE 12,5 MM - MONTAGEM. AF_12/2015	KG							23,20
	PROJETO ESTRUTURAL		23,20				1,00	23,20	
4.2.2.6	ARMAÇÃO DE PILAR OU VIGA DE UMA ESTRUTURA CONVENCIONAL DE CONCRETO ARMADO EM UM EDIFÍCIO DE MÚLTIPLOS PAVIMENTOS UTILIZANDO AÇO CA-50 DE 10,0 MM - MONTAGEM. AF_12/2015	KG							21,40
	PROJETO ESTRUTURAL		21,40				1,00	21,40	
4.2.2.7	ARMAÇÃO DE PILAR OU VIGA DE UMA ESTRUTURA CONVENCIONAL DE CONCRETO ARMADO EM UM EDIFÍCIO DE MÚLTIPLOS PAVIMENTOS UTILIZANDO AÇO CA-50 DE 6,3 MM - MONTAGEM. AF_12/2015	KG							2,40
	PROJETO ESTRUTURAL		1,60				1,00	1,60	
	PROJETO ESTRUTURAL		0,80				1,00	0,80	
4.2.2.8	ARMAÇÃO DE PILAR OU VIGA DE UMA ESTRUTURA CONVENCIONAL DE CONCRETO ARMADO EM UMA EDIFICAÇÃO TÉRREA OU SOBRADO UTILIZANDO AÇO CA-50 DE 8.0 MM - MONTAGEM. AF_12/2015								38,40
	PROJETO ESTRUTURAL		29,20				1,00	29,20	
	PROJETO ESTRUTURAL		9,20				1,00	9,20	
4.2.3	LAJE								
4.2.3.1	LAJE PRÉ-MOLDADA UNIDIRECIONAL, BIAPOIADA, PARA FORRO, ENCHIMENTO EM CERÂMICA, VIGOTA CONVENCIONAL, ALTURA TOTAL DA LAJE (ENCHIMENTO+CAPA) = (8+3). AF_11/2020	M2							27,04
	LAJE		13,52				2,00	27,04	
4.2.4	VERGAS E CONTRAVEGAS								
4.2.4.1	VERGA PRÉ-MOLDADA PARA PORTAS COM ATÉ 1,5 M DE VÃO. AF_03/2016	M							2,40
	P1		1,20				2,00	2,40	
4.2.4.2	VERGA PRÉ-MOLDADA PARA JANELAS COM MAIS DE 1,5 M DE VÃO. AF_03/2016	M							2,80
	J1		1,40				2,00	2,80	
4.2.4.3	CONTRAVERGA PRÉ-MOLDADA PARA VÃOS DE MAIS DE 1,5 M DE COMPRIMENTO. AF_03/2016	M							2,80
	J1		1,40				2,00	2,80	
5	ALVENARIA								

5.1	ALVENARIA DE VEDAÇÃO DE BLOCOS CERÂMICOS FURADOS NA HORIZONTAL DE 9X19X19CM (ESPESSURA 19CM) DE PAREDES COM ÁREA LÍQUIDA MAIOR OU IGUAL A 6M ² SEM VÃOS E ARGAMASSA DE ASSENTAMENTO COM PREPARO EM BETONEIRA. AF_06/2014 (M2)	M2							139,32
	BWC/CAIXA D'ÁGUA			5,20		5,80		2,00	60,32
				2,60		5,80		2,00	30,16
				2,60		3,00		1,00	7,80
	DESCONTO DAS ESQUADRIAS			0,80		2,10		- 2,00	- 3,36
				1,00		0,50		- 4,00	- 2,00
	MURADA				23,20	2,00		1,00	46,40
6	REVESTIMENTO INTERNO E EXTERNO								
6.1	CHAPISCO APLICADO EM ALVENARIA (SEM PRESENÇA DE VÃOS) E ESTRUTURAS DE CONCRETO DE FACHADA, COM COLHER DE PEDREIRO. ARGAMASSA TRAÇO 1:3 COM PREPARO EM BETONEIRA 400L. AF_06/2014	M2							278,64
	IDEM 5.1 X 2		139,32					2,00	278,64
6.2	EMBOÇO OU MASSA ÚNICA EM ARGAMASSA TRAÇO 1:2:8, PREPARO MECÂNICO COM BETONEIRA 400 L, APLICADA MANUALMENTE EM PANOS CEGOS DE FACHADA (SEM PRESENÇA DE VÃOS), ESPESSURA DE 25 MM. AF_06/2014	M2							237,76
	IDEM 5.1 X 2		139,32					2,00	278,64
	DESCONTO DO ITEM 6.3		40,88					- 1,00	- 40,88
6.3	IMPERMEABILIZAÇÃO DE CAIXA D'ÁGUA	M ²							40,88
	CAIXA D'ÁGUA		14,60			2,80		1,00	40,88
7	ESQUADRIAS								
7.1	KIT DE PORTA DE MADEIRA TIPO MEXICANA, MACIÇA (PESADA OU SUPERPESADA), PADRÃO MÉDIO, 80X210CM, ESPESSURA DE 3CM, ITENS INCLUSOS: DOBRADIÇAS, MONTAGEM E INSTALAÇÃO DO BATENTE, SEM FECHADURA - FORNECIMENTO E INSTALAÇÃO. AF_12/2019	UN							2,00
	P1							2,00	2,00
7.2	PORTAO EM CHAPA DE AÇO	M ²							2,00
	PORTAO DA ENTRADA			2,00		1,00		1,00	2,00
7.3	JANELA BASCULANTE EM FERRO COM VIDRO 3MM	M2							1,00
	J1			1,00		0,50		2,00	1,00
8	PISOS								
8.1	EXECUÇÃO DE PASSEIO (CALÇADA) OU PISO DE CONCRETO COM CONCRETO MOLDADO IN LOCO, FEITO EM OBRA, ACABAMENTO CONVENCIONAL, ESPESSURA 10 CM, ARMADO. AF_07/2016	M2							67,93
	CALÇADÃO		33,84					1,00	33,84
			6,19					1,00	6,19
			27,90					1,00	27,90
8.2	CONTRA PISO	M ²							11,35

	WC		5,64				1,00	5,64	
	WC		5,71				1,00	5,71	
8.3	LASTRO DE CONCRETO MAGRO APLICADO EM PISO	M ²							11,35
	WC		5,64				1,00	5,64	
	WC		5,71				1,00	5,71	
8.4	REVESTIMENTO CERAMICO PARA PISO	M ²							11,35
	WC		5,64				1,00	5,64	
	WC		5,71				1,00	5,71	
8.5	RODAPÉ	M							17,52
	WC		8,76				2,00	17,52	
9	COBERTA								
9.1	FABRICAÇÃO E INSTALAÇÃO DE ESTRUTURA PONTALETADA DE MADEIRA NÃO APARELHADA PARA TELHADOS COM ATÉ 2 ÁGUAS E PARA TELHA CERÂMICA OU DE CONCRETO, INCLUSO TRANSPORTE VERTICAL. AF_12/2015	M2							57,27
	IDEM 1.7		57,27				1,00	57,27	
9.2	TELHAMENTO COM TELHA CERÂMICA CAPA-CANAL, TIPO COLONIAL, COM ATÉ 2 ÁGUAS, INCLUSO TRANSPORTE VERTICAL. AF_07/2019	M2							57,27
	IDEM 1.7		57,27				1,00	57,27	
10	INSTALAÇÕES ELÉTRICAS								
10.1	QUADRO DE DISTRIBUIÇÃO								1,00
	PROJETO ELÉTRICO						1,00	1,00	
10.2	DISJUNTOR								2,00
	PROJETO ELÉTRICO						2,00	2,00	
10.3	DISJUNTOR DR								1,00
	PROJETO ELÉTRICO						1,00	1,00	
10.4	PONTO DE ILUMINAÇÃO								2,00
	PROJETO ELÉTRICO						2,00	2,00	
10.5	LAMPADA FLUORESCENTE 12/13 WATTS								2,00
	PROJETO ELÉTRICO						2,00	2,00	
11	INSTALAÇÕES HIDROSSANITÁRIAS								
11.1	PONTO DE ÁGUA FRIA DE 25MM								4,00
	PROJETO HIDROSSANITÁRIO						4,00	4,00	
11.2	PONTO DE ESGOTO DE 40MM								2,00
	PROJETO HIDROSSANITÁRIO						2,00	2,00	
11.3	PONTO DE ESGOTO DE 50MM								2,00
	PROJETO HIDROSSANITÁRIO						2,00	2,00	
11.4	PONTO DE ESGOTO DE 100MM								2,00
	PROJETO HIDROSSANITÁRIO						2,00	2,00	
11.5	TORNEIRA PARA PIA DE LAVANDERIA								22,00
	PROJETO HIDROSSANITÁRIO						22,00	22,00	
11.6	VASO SANITÁRIO COM CAIXA ACOPLADA								2,00
	PROJETO HIDROSSANITÁRIO						2,00	2,00	
11.7	ASSENTO PARA VASO SANITÁRIO								2,00
	PROJETO HIDROSSANITÁRIO						2,00	2,00	
11.8	PIAS PARA BANHEIRO								2,00
	PROJETO HIDROSSANITÁRIO						2,00	2,00	
11.9	RALO SIFONADO								2,00
	PROJETO HIDROSSANITÁRIO						2,00	2,00	
12	PINTURA								
12.1	PINTURA INTERNA E EXTERNA								

12.1.1	APLICAÇÃO MANUAL DE PINTURA COM TINTA LÁTEX ACRÍLICA EM PAREDES, DUAS DEMÃOS. AF_06/2014	M2								519,97
	MURADA		40,09		2,00	2,00				160,36
	MURADA		23,58		2,00	2,00				94,32
	MURADA		22,38		2,00	2,00				89,52
	MURADA		32,88		2,00	1,00				65,76
	MURADA FACHADA		32,88		0,80	1,00				26,30
	DESCONTO DAS ESQUADRIAS			1,00	2,00	- 2,00	1,00			- 4,00
	LAVANDERIA		10,40		5,80	1,00				60,32
			5,20		2,80	1,00				14,56
			4,30		3,00	1,00				12,90
	DESCONTO DAS ESQUADRIAS			1,00	0,50	- 4,00				- 2,00
	EMPENA		1,93				1,00			1,93
12.1.2	APLICAÇÃO MANUAL DE PINTURA COM TINTA LÁTEX PVA EM PAREDES, DUAS DEMÃOS. AF_06/2014	M2								71,69
	LAVANDERIA			5,20	1,80		1,00			9,36
				4,30	1,80		1,00			7,74
			9,35		3,00		2,00			56,10
	DESCONTO DAS ESQUADRIAS			1,00	0,50		- 4,00			- 2,00
				0,80	0,90		- 2,00			- 1,44
	EMPENA		1,93				1,00			1,93
12.1.3	APLICAÇÃO DE FUNDO SELADOR ACRÍLICO EM PAREDES, UMA DEMÃO. AF_06/2014	M2								179,62
	LAVANDERIA		10,40		5,80	1,00				60,32
			5,20		3,00	1,00				15,60
			4,30		3,00	1,00				12,90
	DESCONTO DAS ESQUADRIAS			1,00	0,50	- 4,00				- 2,00
	MURADA NOVA		23,20		2,00	2,00				92,80
12.1.4	PINTURA A OLEO, 2 DEMAOS	M2								48,94
	MURADA FACHADA		32,88		1,20	1,00				39,46
	LAVANDERIA			5,20	1,20		1,00			6,24
				4,30	1,20		1,00			5,16
	DESCONTO DAS ESQUADRIAS			0,80	1,20		- 2,00			- 1,92
12.2	PINTURA DE ESQUADRIAS									
12.2.1	PINTURA TINTA DE ACABAMENTO (PIGMENTADA) ESMALTE SINTÉTICO ACETINADO EM MADEIRA, 2 DEMÃOS. AF_01/2021	M2								6,72
	P1			0,80	2,10	2,00	2,00			6,72
12.2.2	PINTURA COM TINTA ALQUÍDICA DE ACABAMENTO (ESMALTE SINTÉTICO ACETINADO) APLICADA A ROLO OU PINCEL SOBRE SUPERFÍCIES METÁLICAS (EXCETO PERFIL) EXECUTADO EM OBRA (POR DEMÃO). AF_01/2020	M2								4,00
	PORTÃO DA ENTRADA			1,00	2,00	2,00	1,00			4,00
13	SERVIÇOS FINAIS									
13.1	Copia da SINAPI (9537) - LIMPEZA FINAL DA OBRA	M2								658,91
	LIMPEZA FINAL DA OBRA		658,91				1,00			658,91

 Lauri R. da S. Figueredo
 CREA 160.107.142-6
 R25-1818



CRONOGRAMA FÍSICO-FINANCEIRO

OBRA:	REFORMA DA LAVANDERIA DO SÍTIO CORONEL MAIA, LOCALIZADO NA ZONA RURAL DO MUNICÍPIO DE CATOLÉ DO ROCHA - PB	DATA : 02/03/2022	L.S. Hora: 85,70%
DESCRIÇÃO:	REFORMA DA LAVANDERIA DO SÍTIO CORONEL MAIA, LOCALIZADO NA ZONA RURAL DO MUNICÍPIO DE CATOLÉ DO ROCHA - PB	BDI : 24,52%	L.S. Mês: 48,17%
LOCAL:	SÍTIO CORONEL MAIA, ZONA RURAL, CATOLÉ DO ROCHA - PB	FONTE	VERSÃO
CLIENTE:	PREFEITURA M. DE CATOLÉ DO ROCHA	CAGEPA	2020/12
		ORSE	2021/12
		SBC	2022/02 - João Pessoa
		SEINFRA	027.1 COM DESONERAÇÃO
		SINAPI	2022/01 COM DESONERAÇÃO
			COMPOSIÇÕES PRÓPRIAS
			REF.
			04/2021
			02/2022
			02/2022
			05/2021
			02/2022

ITEM	DESCRIÇÃO	VALOR (R\$)	MÊS 1	MÊS 2	MÊS 3	MÊS 4	MÊS 5	MÊS 6	Total parcela
1	SERVIÇOS PRELIMINARES	3.757,50	100,00%						100,00' %'
			3.757,50						3.757,50
2	MOVIMENTO DE TERRA	1.964,58	100,00%						100,00' %'
			1.964,58						1.964,58
3	INFRAESTRUTURA-FUNDAÇÃO	21.555,83	60,00%	40,00%					100,00' %'
			12.933,50	8.622,33					21.555,83
4	SUPERESTRUTURA	21.792,44		45,00%	55,00%				100,00' %'
				9.806,60	11.985,84				21.792,44
5	ALVENARIA	11.138,63			60,00%	40,00%			100,00' %'
					6.683,18	4.455,45			11.138,63
6	REVESTIMENTO INTERNO E EXTERNO	11.417,54				100,00%			100,00' %'
						11.417,54			11.417,54
7	ESQUADRIAS	3.748,96				60,00%	40,00%		100,00' %'
						2.249,38	1.499,58		3.748,96
8	PISOS	7.568,25					100,00%		100,00' %'
							7.568,25		7.568,25
9	COBERTA	4.397,76					100,00%		100,00' %'
							4.397,76		4.397,76
10	INSTALAÇÕES ELÉTRICAS	983,39						100,00%	100,00' %'
								983,39	983,39
11	INSTALAÇÕES HIDROSSANITÁRIAS	4.811,36						100,00%	100,00' %'
								4.811,36	4.811,36
12	PINTURA	10.011,82					50,00%	50,00%	100,00' %'
							5.005,91	5.005,91	10.011,82
13	SERVIÇOS FINAIS	2.141,46						100,00%	100,00' %'
								2.141,46	2.141,46
			18.655,58	18.428,93	18.669,02	18.122,37	18.471,50	12.942,12	105.289,52
			18.655,58	37.084,51	55.753,53	73.875,90	92.347,40	105.289,52	

 Lauri Robson da S. Figueiredo
 CREA 160.107/42-6
 (83) 99625-1818



ESTADO DA PARAÍBA
PREFEITURA MUNICIPAL DE CATOLÉ DO ROCHA
COMPOSIÇÃO DO B.D.I. COM CPRB

Obra: Reforma da Lavanderia Coronel Maia

Município: Catolé do Rocha/PB

Endereço: Distrito Coronel Maia

CÁLCULO DE BDI		Construção de Edifícios			Rodovias e Ferrovias - Infra Urbana, praças, calçadas, etc.			Abastecimento de Água, Coleta de Esgoto			Fornecimento de materiais e equipamentos			Construção e Manutenção de Estações e Redes de Distribuição de Energia Elétrica			Portuárias, Marítimas e Fluviais		
Item componente do BDI	% Informado	1ºQ	Médio	3º Q	1ºQ	Médio	3º Q	1ºQ	Médio	3º Q	1ºQ	Médio	3º Q	1ºQ	Médio	3º Q	1ºQ	Médio	3º Q
Administração Central (AC)	3,00	3,00	4,00	5,50	3,80	4,01	4,67	3,43	4,93	6,71	1,50	3,45	4,49	5,29	5,92	7,93	4,00	5,52	7,85
Seguro (S) e Garantia (G)	0,80	0,80	0,80	1,00	0,32	0,40	0,74	0,28	0,49	0,75	0,30	0,48	0,82	0,25	0,51	0,56	0,81	1,22	1,99
Risco (R)	0,97	0,97	1,27	1,27	0,50	0,56	0,97	1,00	1,39	1,74	0,56	0,85	0,89	1,00	1,48	1,97	1,46	2,32	3,16
Despesas Financeiras (DF)	0,59	0,59	1,23	1,39	1,02	1,11	1,21	0,94	0,99	1,17	0,85	0,85	1,11	1,01	1,07	1,11	0,94	1,02	1,33
Lucro (L)	6,16	6,16	7,40	8,96	6,64	7,30	8,69	6,74	8,04	9,40	3,50	5,11	6,22	8,00	8,31	9,51	7,14	8,40	10,43
Impostos (I) - PIS, COFINS, ISSQN	10,15																		

Conforme Legislação Específica

Observações

- 1) Preencher apenas a coluna % Informado (Coluna B)
- 2) Os Tributos normalmente aplicáveis são: PIS (0,65%), COFINS (3,00%), ISS (2,00%) e CPRB (4,50 %)
- 3) O cálculo do BDI se baseia na fórmula abaixo utilizada pelo Acórdão 2622/13 do TCU, conforme CE GEPAD 354/2013 de 17/10/2013.

B.D.I = 24,52%

Fórmula Utilizada:

$$BDI = \left[\frac{(1 + AC + G + R) * (1 + DF) * (1 + L)}{1 - I} - 1 \right] * 100$$

Observações sobre os % informados no cálculo do BDI, neste caso:

OBRAS DE REDES DE ÁGUA E ESGOTO

OS VALORES % INFORMADO ENQUADRAM-SE NOS LIMITES DO ACÓRDÃO 2622/2013-TCU-PLENÁRIO

OS VALORES % INFORMADO DE AC, DF E L ESTÃO NOS VALORES MÁXIMOS DOS LIMITES DO ACÓRDÃO 2622/2013-TCU-PLENÁRIO

OS VALORES % INFORMADO DE S+G E R FORAM CONSIDERADOS ZERADOS OU SEJA, ABAIXO DO MÍNIMO DOS LIMITES DO ACÓRDÃO 2622/2013-TCU-PLENÁRIO

VALORES DE BDI POR TIPO DE OBRA

Tipo de Obra	1ºQ	Médio	3º Q
Construção de Edifícios	20,34	22,12	25,00
Construção de Rodovias e Ferrovias - Infra Urbana, praças, etc.	19,60	20,97	24,23
Rede de Abastecimento de Água, Coleta de Esgotos	20,76	24,18	26,44
Estações e Redes de Distribuição de Energia Elétrica	24,00	25,84	27,86
Obras Portuárias, Marítimas e Fluviais	22,80	27,48	30,95
Fornecimento de Materiais e Equipamentos	11,10	14,02	16,80

 Lauri Raimundo da S. Figueiredo
 CPF: 0160.107.142-6
 (35) 93625-1818

RELATÓRIO ANALÍTICO - COMPOSIÇÕES DE CUSTOS

	OBRA:		REFORMA DA LAVANDERIA DO SÍTIO CORONEL MAIA, LOCALIZADO NA ZONA RURAL DO MUNICÍPIO DE CATOLÉ DO ROCHA - PB	DATA : 02/03/2022	L.S. Hora: 85,70%																			
	DESCRIÇÃO:		REFORMA DA LAVANDERIA DO SÍTIO CORONEL MAIA, LOCALIZADO NA ZONA RURAL DO MUNICÍPIO DE CATOLÉ DO ROCHA - PB	BDI : 24,52%	L.S. Mês: 48,17%																			
	LOCAL:		SÍTIO CORONEL MAIA, ZONA RURAL, CATOLÉ DO ROCHA - PB	<table border="1" style="width: 100%; border-collapse: collapse;"> <thead> <tr> <th style="width: 30%;">FONTE</th> <th style="width: 30%;">VERSÃO</th> <th style="width: 40%;">REF.</th> </tr> </thead> <tbody> <tr> <td>CAGEPA</td> <td>2020/12</td> <td>04/2021</td> </tr> <tr> <td>ORSE</td> <td>2021/12</td> <td>02/2022</td> </tr> <tr> <td>SBC</td> <td>2022/02 - João Pessoa</td> <td>02/2022</td> </tr> <tr> <td>SEINFRA</td> <td>027.1 COM DESONERAÇÃO</td> <td>05/2021</td> </tr> <tr> <td>SINAPI</td> <td>2022/01 COM DESONERAÇÃO</td> <td>02/2022</td> </tr> </tbody> </table>			FONTE	VERSÃO	REF.	CAGEPA	2020/12	04/2021	ORSE	2021/12	02/2022	SBC	2022/02 - João Pessoa	02/2022	SEINFRA	027.1 COM DESONERAÇÃO	05/2021	SINAPI	2022/01 COM DESONERAÇÃO	02/2022
	FONTE	VERSÃO	REF.																					
CAGEPA	2020/12	04/2021																						
ORSE	2021/12	02/2022																						
SBC	2022/02 - João Pessoa	02/2022																						
SEINFRA	027.1 COM DESONERAÇÃO	05/2021																						
SINAPI	2022/01 COM DESONERAÇÃO	02/2022																						
CLIENTE:		PREFEITURA M. DE CATOLÉ DO ROCHA	COMPOSIÇÕES PRÓPRIAS																					

1.1. C030048-1 - FORNECIMENTO E FIXAÇÃO DE PLACA DA OBRA EM CHAPA GALVANIZADA - ADAPTADO DE COMPESA 01.03.07U (M2)

MATERIAL		FONTE	UNID	COEFICIENTE	PREÇO UNITÁRIO	TOTAL
00004813	PLACA DE OBRA (PARA CONSTRUCAO CIVIL) EM CHAPA GALVANIZADA *N. 22*, ADESIVADA, DE *2,4 X 1,2* M (SEM POSTES PARA FIXACAO)	SINAPI	M2	1,0000	225,00	225,00
00004491	PONTELETE *7,5 X 7,5* CM EM PINUS, MISTA OU EQUIVALENTE DA REGIAO - BRUTA	SINAPI	M	3,5200	13,09	46,07
00005074	PREGO DE ACO POLIDO COM CABECA 15 X 18 (1 1/2 X 13)	SINAPI	KG	0,1000	27,44	2,74
00005061	PREGO DE ACO POLIDO COM CABECA 18 X 27 (2 1/2 X 10)	SINAPI	KG	0,0500	24,08	1,20
TOTAL MATERIAL:						275,01

SERVICO		FONTE	UNID	COEFICIENTE	PREÇO UNITÁRIO	TOTAL
88262	CARPINTEIRO DE FORMAS COM ENCARGOS COMPLEMENTARES	SINAPI	H	0,4000	17,95	7,18
94963	CONCRETO FCK = 15MPA, TRAÇO 1:3,4:3,5 (EM MASSA SECA DE CIMENTO/ AREIA MÉDIA/ BRITA 1) - PREPARO MECÂNICO COM BETONEIRA 400 L. AF_05/2021	SINAPI	M3	0,0059	328,13	1,93
88309	PEDREIRO COM ENCARGOS COMPLEMENTARES	SINAPI	H	0,0300	18,16	0,54
88316	SERVENTE COM ENCARGOS COMPLEMENTARES	SINAPI	H	0,0500	14,60	0,73
TOTAL SERVICOS:						10,38
VALOR COM BDI:						355,37

1.2. 97622 - DEMOLIÇÃO DE ALVENARIA DE BLOCO FURADO, DE FORMA MANUAL, SEM REAPROVEITAMENTO. AF_12/2017 (M3)

SERVICO		FONTE	UNID	COEFICIENTE	PREÇO UNITÁRIO	TOTAL
88309	PEDREIRO COM ENCARGOS COMPLEMENTARES	SINAPI	H	0,22500000	18,16	4,08
88316	SERVENTE COM ENCARGOS COMPLEMENTARES	SINAPI	H	2,32480000	14,60	33,94
TOTAL SERVICOS:						38,02
VALOR COM BDI:						47,34

1.3. C1049 - DEMOLIÇÃO DE CONCRETO SIMPLES (M3)

MAO DE OBRA		FONTE	UNID	COEFICIENTE	PREÇO UNITÁRIO	TOTAL
12391	PEDREIRO	SEINFRA	H	1,30000000	20,9300	27,2090
12543	SERVENTE	SEINFRA	H	13,00000000	15,6500	203,4500
TOTAL MAO DE OBRA:						230,6590
VALOR COM BDI:						287,22

1.4. C2210 - RETIRADA DE PORTAS E JANELAS, INCLUSIVE BATENTES (M2)

MAO DE OBRA		FONTE	UNID	COEFICIENTE	PREÇO UNITÁRIO	TOTAL
12391	PEDREIRO	SEINFRA	H	0,08000000	20,9300	1,6744
12543	SERVENTE	SEINFRA	H	0,80000000	15,6500	12,5200
TOTAL MAO DE OBRA:						14,1944
VALOR COM BDI:						17,67

1.5. 97627 - DEMOLIÇÃO DE PILARES E VIGAS EM CONCRETO ARMADO, DE FORMA MECANIZADA COM MARTELETE, SEM REAPROVEITAMENTO. AF_12/2017 (M3)

MATERIAL		FONTE	UNID	COEFICIENTE	PREÇO UNITÁRIO	TOTAL
00041954	CABO DE ACO GALVANIZADO, DIAMETRO 9,53 MM (3/8"), COM ALMA DE FIBRA 6 X 25 F	SINAPI	KG	0,28350000	69,60	19,73
TOTAL MATERIAL:						19,73

SERVICO		FONTE	UNID	COEFICIENTE	PREÇO UNITÁRIO	TOTAL
5795	MARTELETE OU ROMPEDOR PNEUMÁTICO MANUAL, 28 KG, COM SILENCIADOR - CHP DIURNO. AF_07/2016	SINAPI	CHP	3,24680000	17,10	55,52
5952	MARTELETE OU ROMPEDOR PNEUMÁTICO MANUAL, 28 KG, COM SILENCIADOR - CHI DIURNO. AF_07/2016	SINAPI	CHI	0,92020000	15,70	14,44

Assinado por: *[Assinatura]*
 07.142-6
 14.1818

88309	PEDREIRO COM ENCARGOS COMPLEMENTARES	SINAPI	H	0,63660000	18,16	11,56
88316	SERVENTE COM ENCARGOS COMPLEMENTARES	SINAPI	H	6,57850000	14,60	96,04
					TOTAL SERVICIO:	177,56
					VALOR COM BDI:	245,67

1.6. 97629 - DEMOLIÇÃO DE LAJES, DE FORMA MECANIZADA COM MARTELETE, SEM REAPROVEITAMENTO. AF_12/2017 (M3)

SERVICO	FONTE	UNID	COEFICIENTE	PREÇO UNITÁRIO	TOTAL	
5795	MARTELETE OU ROMPEDOR PNEUMÁTICO MANUAL, 28 KG, COM SILENCIADOR - CHP DIURNO. AF_07/2016	SINAPI	CHP	1,55620000	17,10	26,61
5952	MARTELETE OU ROMPEDOR PNEUMÁTICO MANUAL, 28 KG, COM SILENCIADOR - CHI DIURNO. AF_07/2016	SINAPI	CHI	0,44110000	15,70	6,92
88309	PEDREIRO COM ENCARGOS COMPLEMENTARES	SINAPI	H	0,30510000	18,16	5,54
88316	SERVENTE COM ENCARGOS COMPLEMENTARES	SINAPI	H	3,15300000	14,60	46,03
					TOTAL SERVICIO:	85,10
					VALOR COM BDI:	105,97

1.7. 97647 - REMOÇÃO DE TELHAS, DE FIBROCIMENTO, METÁLICA E CERÂMICA, DE FORMA MANUAL, SEM REAPROVEITAMENTO. AF_12/2017 (M2)

SERVICO	FONTE	UNID	COEFICIENTE	PREÇO UNITÁRIO	TOTAL	
88316	SERVENTE COM ENCARGOS COMPLEMENTARES	SINAPI	H	0,09710000	14,60	1,41
88323	TELHADISTA COM ENCARGOS COMPLEMENTARES	SINAPI	H	0,04940000	20,61	1,01
					TOTAL SERVICIO:	2,42
					VALOR COM BDI:	3,01

1.8. 97650 - REMOÇÃO DE TRAMA DE MADEIRA PARA COBERTURA, DE FORMA MANUAL, SEM REAPROVEITAMENTO. AF_12/2017 (M2)

SERVICO	FONTE	UNID	COEFICIENTE	PREÇO UNITÁRIO	TOTAL	
88316	SERVENTE COM ENCARGOS COMPLEMENTARES	SINAPI	H	0,20860000	14,60	3,04
88323	TELHADISTA COM ENCARGOS COMPLEMENTARES	SINAPI	H	0,10620000	20,61	2,18
					TOTAL SERVICIO:	5,22
					VALOR COM BDI:	6,50

2.1. 93358 - ESCAVAÇÃO MANUAL DE VALA COM PROFUNDIDADE MENOR OU IGUAL A 1,30 M. AF_02/2021 (M3)

SERVICO	FONTE	UNID	COEFICIENTE	PREÇO UNITÁRIO	TOTAL	
88316	SERVENTE COM ENCARGOS COMPLEMENTARES	SINAPI	H	3,95600000	14,60	57,75
					TOTAL SERVICIO:	57,75
					VALOR COM BDI:	71,91

3.1.1.1. 74053/001 - ALVENARIA EM PEDRA RACHAO OU PEDRA DE MAO, ASSENTADA COM ARGAMASSA TRACO 1:6 (CIMENTO E AREIA) (M3)

MATERIAL	FONTE	UNID	COEFICIENTE	PREÇO UNITÁRIO	TOTAL	
00000367	AREIA GROSSA - POSTO JAZIDA/FORNECEDOR (RETIRADO NA JAZIDA, SEM TRANSPORTE)	SINAPI	M3	0,33650000	91,17	30,67
00001379	CIMENTO PORTLAND COMPOSTO CP II-32	SINAPI	KG	67,47000000	0,54	36,43
00004730	PEDRA DE MAO OU PEDRA RACHAO PARA ARRIMO/FUNDACAO (POSTO PEDREIRA/FORNECEDOR, SEM FRETE)	SINAPI	M3	1,20000000	81,81	98,17
					TOTAL MATERIAL:	165,27
SERVICO	FONTE	UNID	COEFICIENTE	PREÇO UNITÁRIO	TOTAL	
88309	PEDREIRO COM ENCARGOS COMPLEMENTARES	SINAPI	H	7,00000000	18,16	127,12
88316	SERVENTE COM ENCARGOS COMPLEMENTARES	SINAPI	H	10,00000000	14,60	146,00
					TOTAL SERVICIO:	273,12
					VALOR COM BDI:	545,88

3.1.1.1. 96619 - LASTRO DE CONCRETO MAGRO, APLICADO EM BLOCOS DE COROAMENTO OU SAPATAS, ESPESSURA DE 5 CM. AF_08/2017 (M2)

SERVICO	FONTE	UNID	COEFICIENTE	PREÇO UNITÁRIO	TOTAL	
88309	PEDREIRO COM ENCARGOS COMPLEMENTARES	SINAPI	H	0,31060000	18,16	5,64
88316	SERVENTE COM ENCARGOS COMPLEMENTARES	SINAPI	H	0,08470000	14,60	1,23
94968	CONCRETO MAGRO PARA LASTRO, TRAÇO 1:4,5:4,5 (EM MASSA SECA DE CIMENTO/ AREIA MÉDIA/ BRITA 1) - PREPARO MECÂNICO COM BETONEIRA 600 L. AF_05/2021	SINAPI	M3	0,05650000	295,78	16,71
					TOTAL SERVICIO:	23,58
					VALOR COM BDI:	29,36

Rel. de S. Figueira
 CREA 60.107.14
 199625-181

3.1.2.2. 96535 - FABRICAÇÃO, MONTAGEM E DESMONTAGEM DE FÔRMA PARA SAPATA, EM MADEIRA SERRADA, E=25 MM, 4 UTILIZAÇÕES. AF 06/2017 (M2)

MATERIAL	FORTE	UNID	COEFICIENTE	PREÇO UNITÁRIO	TOTAL	
00002692	DESMOLDANTE PROTETOR PARA FORMAS DE MADEIRA, DE BASE OLEOSA EMULSIONADA EM AGUA	SINAPI	L	0,01700000	7,92	0,13
00004517	SARRAFO *2,5 X 7,5* CM EM PINUS, MISTA OU EQUIVALENTE DA REGIAO - BRUTA	SINAPI	M	4,61200000	4,58	21,12
00005073	PREGO DE ACO POLIDO COM CABECA 17 X 24 (2 1/4 X 11)	SINAPI	KG	0,04700000	24,97	1,17
00005074	PREGO DE ACO POLIDO COM CABECA 15 X 18 (1 1/2 X 13)	SINAPI	KG	0,01600000	27,44	0,43
00006189	TABUA NAO APARELHADA *2,5 X 30* CM, EM MACARANDUBA, ANGELIM OU EQUIVALENTE DA REGIAO - BRUTA	SINAPI	M	1,27800000	23,20	29,64
00040304	PREGO DE ACO POLIDO COM CABECA DUPLA 17 X 27 (2 1/2 X 11)	SINAPI	KG	0,01000000	30,23	0,30
TOTAL MATERIAL:					52,79	

SERVICO	FORTE	UNID	COEFICIENTE	PREÇO UNITÁRIO	TOTAL	
88239	AJUDANTE DE CARPINTEIRO COM ENCARGOS COMPLEMENTARES	SINAPI	H	1,08600000	15,05	16,34
88262	CARPINTEIRO DE FORMAS COM ENCARGOS COMPLEMENTARES	SINAPI	H	2,76900000	17,95	49,70
91692	SERRA CIRCULAR DE BANCADA COM MOTOR ELÉTRICO POTÊNCIA DE 5HP, COM COIFA PARA DISCO 10" - CHP DIURNO. AF_08/2015	SINAPI	CHP	0,07900000	18,92	1,49
91693	SERRA CIRCULAR DE BANCADA COM MOTOR ELÉTRICO POTÊNCIA DE 5HP, COM COIFA PARA DISCO 10" - CHI DIURNO. AF_08/2015	SINAPI	CHI	0,03900000	17,96	0,70
TOTAL SERVICIO:					68,23	
VALOR COM BDI:					150,69	

3.1.2.3. 92793 - CORTE E DOBRA DE AÇO CA-50, DIÂMETRO DE 8,0 MM, UTILIZADO EM ESTRUTURAS DIVERSAS, EXCETO LAJES. AF 12/2015 (KG)

MATERIAL	FORTE	UNID	COEFICIENTE	PREÇO UNITÁRIO	TOTAL	
00000033	ACO CA-50, 8,0 MM, VERGALHAO	SINAPI	KG	1,11000000	10,79	11,97
TOTAL MATERIAL:					11,97	

SERVICO	FORTE	UNID	COEFICIENTE	PREÇO UNITÁRIO	TOTAL	
88238	AJUDANTE DE ARMADOR COM ENCARGOS COMPLEMENTARES	SINAPI	H	0,00320000	14,51	0,04
88245	ARMADOR COM ENCARGOS COMPLEMENTARES	SINAPI	H	0,02240000	18,05	0,40
TOTAL SERVICIO:					0,44	
VALOR COM BDI:					15,45	

3.1.2.4. 94965 - CONCRETO FCK = 25MPA, TRAÇO 1:2,3:2,7 (CIMENTO/ AREIA MÉDIA/ BRITA 1) - PREPARO MECÂNICO COM BETONEIRA 400 L. AF 07/2016 (M3)

MATERIAL	FORTE	UNID	COEFICIENTE	PREÇO UNITÁRIO	TOTAL	
00000370	AREIA MEDIA - POSTO JAZIDA/FORNECEDOR (RETIRADO NA JAZIDA, SEM TRANSPORTE)	SINAPI	M3	0,72290000	90,00	65,06
00001379	CIMENTO PORTLAND COMPOSTO CP II-32	SINAPI	KG	362,65790000	0,54	195,83
004721	PEDRA BRITADA N. 1 (9,5 a 19 MM) POSTO PEDREIRA/FORNECEDOR, SEM FRETE	SINAPI	M3	0,59340000	87,04	51,64
TOTAL MATERIAL:					312,53	

SERVICO	FORTE	UNID	COEFICIENTE	PREÇO UNITÁRIO	TOTAL	
88316	SERVENTE COM ENCARGOS COMPLEMENTARES	SINAPI	H	2,31170000	14,60	33,75
88377	OPERADOR DE BETONEIRA ESTACIONÁRIA/MISTURADOR COM ENCARGOS COMPLEMENTARES	SINAPI	H	1,46370000	15,37	22,49
88830	BETONEIRA CAPACIDADE NOMINAL DE 400 L, CAPACIDADE DE MISTURA 280 L, MOTOR ELÉTRICO TRIFÁSICO POTÊNCIA DE 2 CV, SEM CARREGADOR - CHP DIURNO. AF 10/2014	SINAPI	CHP	0,75340000	1,44	1,08
88831	BETONEIRA CAPACIDADE NOMINAL DE 400 L, CAPACIDADE DE MISTURA 280 L, MOTOR ELÉTRICO TRIFÁSICO POTÊNCIA DE 2 CV, SEM CARREGADOR - CHI DIURNO. AF 10/2014	SINAPI	CHI	0,71030000	0,32	0,22
TOTAL SERVICIO:					57,54	
VALOR COM BDI:					460,81	

3.1.2.5. 92873 - LANÇAMENTO COM USO DE BALDES, ADENSAMENTO E ACABAMENTO DE CONCRETO EM ESTRUTURAS. AF 12/2015 (M3)

SERVICO	FORTE	UNID	COEFICIENTE	PREÇO UNITÁRIO	TOTAL	
88262	CARPINTEIRO DE FORMAS COM ENCARGOS COMPLEMENTARES	SINAPI	H	1,84600000	17,95	33,13
88309	PEDREIRO COM ENCARGOS COMPLEMENTARES	SINAPI	H	1,84600000	18,16	33,52
88316	SERVENTE COM ENCARGOS COMPLEMENTARES	SINAPI	H	5,53800000	14,60	80,85
90586	VIBRADOR DE IMERSÃO, DIÂMETRO DE PONTEIRA 45MM, MOTOR ELÉTRICO TRIFÁSICO POTÊNCIA DE 2 CV - CHP DIURNO. AF_06/2015	SINAPI	CHP	0,67200000	1,16	0,77

90587	VIBRADOR DE IMERSÃO, DIÂMETRO DE PONTEIRA 45MM, MOTOR ELÉTRICO TRIFÁSICO POTÊNCIA DE 2 CV - CHI DIURNO. AF_06/2015	SINAPI	CHI	1,17400000	0,49	0,57
					TOTAL SERVIÇO:	148,84
					VALOR COM BDI:	185,34

3.1.2.6. 74106/001 - IMPERMEABILIZACAO DE ESTRUTURAS ENTERRADAS, COM TINTA ASFALTICA, DUAS DEMAOS. (M2)

MATERIAL	FORNTE	UNID	COEFICIENTE	PREÇO UNITÁRIO	TOTAL	
00007319	TINTA ASFALTICA IMPERMEABILIZANTE DISPERSA EM AGUA, PARA MATERIAIS CIMENTICIOS	SINAPI	L	0,40000000	13,16	5,26
					TOTAL MATERIAL:	5,26
SERVICO	FORNTE	UNID	COEFICIENTE	PREÇO UNITÁRIO	TOTAL	
88316	SERVENTE COM ENCARGOS COMPLEMENTARES	SINAPI	H	0,40000000	14,60	5,84
					TOTAL SERVIÇO:	5,84
					VALOR COM BDI:	13,82

3.1.2.7. 92791 - CORTE E DOBRA DE AÇO CA-60, DIÂMETRO DE 5,0 MM, UTILIZADO EM ESTRUTURAS DIVERSAS, EXCETO LAJES. AF_12/2015 (KG)

MATERIAL	FORNTE	UNID	COEFICIENTE	PREÇO UNITÁRIO	TOTAL	
00043059	ACO CA-60, 4,2 MM, OU 5,0 MM, OU 6,0 MM, OU 7,0 MM, VERGALHAO	SINAPI	KG	1,07000000	9,62	10,29
					TOTAL MATERIAL:	10,29
SERVICO	FORNTE	UNID	COEFICIENTE	PREÇO UNITÁRIO	TOTAL	
8238	AJUDANTE DE ARMADOR COM ENCARGOS COMPLEMENTARES	SINAPI	H	0,01080000	14,51	0,15
88245	ARMADOR COM ENCARGOS COMPLEMENTARES	SINAPI	H	0,07690000	18,05	1,38
					TOTAL SERVIÇO:	1,53
					VALOR COM BDI:	14,72

3.1.3.1. 73935/002 - ALVENARIA EM TIJOLO CERAMICO FURADO 9X19X19CM, 1 VEZ (ESPESSURA 19 CM), ASSENTADO EM ARGAMASSA TRACO 1:4 (CIMENTO E AREIA MEDIA NAO PENEIRADA). PREPARO MANUAL. JUNTA 1 CM (M2)

MATERIAL	FORNTE	UNID	COEFICIENTE	PREÇO UNITÁRIO	TOTAL	
00007271	BLOCO CERAMICO / TIJOLO VAZADO PARA ALVENARIA DE VEDACAO, 8 FUIROS NA HORIZONTAL, DE 9 X 19 X 19 CM (L X A X C)	SINAPI	UN	54,00000000	0,65	35,10
					TOTAL MATERIAL:	35,10
SERVICO	FORNTE	UNID	COEFICIENTE	PREÇO UNITÁRIO	TOTAL	
87373	ARGAMASSA TRAÇO 1:4 (EM VOLUME DE CIMENTO E AREIA MÉDIA ÚMIDA) PARA CONTRAPISO, PREPARO MANUAL. AF_08/2019	SINAPI	M3	0,01380000	527,86	7,28
88309	PEDREIRO COM ENCARGOS COMPLEMENTARES	SINAPI	H	1,14000000	18,16	20,70
88316	SERVENTE COM ENCARGOS COMPLEMENTARES	SINAPI	H	0,88000000	14,60	12,84
					TOTAL SERVIÇO:	40,82
					VALOR COM BDI:	94,54

3.1.3.2. 96536 - FABRICAÇÃO, MONTAGEM E DESMONTAGEM DE FÔRMA PARA VIGA BALDRAME, EM MADEIRA SERRADA, E=25 MM, 4 UTILIZAÇÕES. AF_06/2017 (M2)

MATERIAL	FORNTE	UNID	COEFICIENTE	PREÇO UNITÁRIO	TOTAL	
00002692	DESMOLDANTE PROTETOR PARA FORMAS DE MADEIRA, DE BASE OLEOSA EMULSIONADA EM AGUA	SINAPI	L	0,01700000	7,92	0,13
00004491	PONTALETE *7,5 X 7,5* CM EM PINUS, MISTA OU EQUIVALENTE DA REGIAO - BRUTA	SINAPI	M	0,60500000	13,09	7,91
00004517	SARRAFO *2,5 X 7,5* CM EM PINUS, MISTA OU EQUIVALENTE DA REGIAO - BRUTA	SINAPI	M	0,56700000	4,58	2,59
00005073	PREGO DE ACO POLIDO COM CABECA 17 X 24 (2 1/4 X 11)	SINAPI	KG	0,02600000	24,97	0,64
00006189	TABUA NAO APARELHADA *2,5 X 30* CM, EM MACARANDUBA, ANGELIM OU EQUIVALENTE DA REGIAO - BRUTA	SINAPI	M	1,00800000	23,20	23,38
00040304	PREGO DE ACO POLIDO COM CABECA DUPLA 17 X 27 (2 1/2 X 11)	SINAPI	KG	0,03400000	30,23	1,02
					TOTAL MATERIAL:	35,67
SERVICO	FORNTE	UNID	COEFICIENTE	PREÇO UNITÁRIO	TOTAL	
88239	AJUDANTE DE CARPINTEIRO COM ENCARGOS COMPLEMENTARES	SINAPI	H	0,47100000	15,05	7,08
88262	CARPINTEIRO DE FORMAS COM ENCARGOS COMPLEMENTARES	SINAPI	H	1,14500000	17,95	20,55
91692	SERRA CIRCULAR DE BANCADA COM MOTOR ELÉTRICO POTÊNCIA DE 5HP, COM COIFA PARA DISCO 10" - CHP DIURNO. AF_08/2015	SINAPI	CHP	0,01700000	18,92	0,32
91693	SERRA CIRCULAR DE BANCADA COM MOTOR ELÉTRICO POTÊNCIA DE 5HP, COM COIFA PARA DISCO 10" - CHI DIURNO. AF_08/2015	SINAPI	CHI	0,01400000	17,96	0,25

Idm/Rol/... S. Figure...
 CRE... 107.142...
 15/08/2015-181

TOTAL SERVIÇO:	28,20
VALOR COM BDI:	79,53

3.1.3.3. 92777 - ARMAÇÃO DE PILAR OU VIGA DE UMA ESTRUTURA CONVENCIONAL DE CONCRETO ARMADO EM UMA EDIFICAÇÃO TÉRREA OU SOBRADO UTILIZANDO AÇO CA-50 DE 8.0 MM - MONTAGEM. AF_12/2015 (KG)

MATERIAL	FORNEDOR	UNID	COEFICIENTE	PREÇO UNITÁRIO	TOTAL	
00039017	ESPACADOR / DISTANCIADOR CIRCULAR COM ENTRADA LATERAL, EM PLASTICO, PARA VERGALHAO *4,2 A 12,5* MM, COBRIMENTO 20 MM	SINAPI	UN	0,74300000	0,22	0,16
00043132	ARAME RECOZIDO 16 BWG, D = 1,65 MM (0,016 KG/M) OU 18 BWG, D = 1,25 MM (0,01 KG/M)	SINAPI	KG	0,02500000	22,00	0,55
TOTAL MATERIAL:					0,71	

SERVICO	FORNEDOR	UNID	COEFICIENTE	PREÇO UNITÁRIO	TOTAL	
88238	AJUDANTE DE ARMADOR COM ENCARGOS COMPLEMENTARES	SINAPI	H	0,02090000	14,51	0,30
88245	ARMADOR COM ENCARGOS COMPLEMENTARES	SINAPI	H	0,12780000	18,05	2,30
92793	CORTE E DOBRA DE AÇO CA-50, DIÂMETRO DE 8,0 MM, UTILIZADO EM ESTRUTURAS DIVERSAS, EXCETO LAJES. AF_12/2015	SINAPI	KG	1,00000000	12,41	12,41
TOTAL SERVIÇO:					15,01	

VALOR COM BDI:	19,57
-----------------------	--------------

3.1.3.4. 92775 - ARMAÇÃO DE PILAR OU VIGA DE UMA ESTRUTURA CONVENCIONAL DE CONCRETO ARMADO EM UMA EDIFICAÇÃO TÉRREA OU SOBRADO UTILIZANDO AÇO CA-60 DE 5.0 MM - MONTAGEM. AF_12/2015 (KG)

MATERIAL	FORNEDOR	UNID	COEFICIENTE	PREÇO UNITÁRIO	TOTAL	
00039017	ESPACADOR / DISTANCIADOR CIRCULAR COM ENTRADA LATERAL, EM PLASTICO, PARA VERGALHAO *4,2 A 12,5* MM, COBRIMENTO 20 MM	SINAPI	UN	1,19000000	0,22	0,26
00043132	ARAME RECOZIDO 16 BWG, D = 1,65 MM (0,016 KG/M) OU 18 BWG, D = 1,25 MM (0,01 KG/M)	SINAPI	KG	0,02500000	22,00	0,55
TOTAL MATERIAL:					0,81	

SERVICO	FORNEDOR	UNID	COEFICIENTE	PREÇO UNITÁRIO	TOTAL	
88238	AJUDANTE DE ARMADOR COM ENCARGOS COMPLEMENTARES	SINAPI	H	0,03670000	14,51	0,53
88245	ARMADOR COM ENCARGOS COMPLEMENTARES	SINAPI	H	0,22450000	18,05	4,05
92791	CORTE E DOBRA DE AÇO CA-60, DIÂMETRO DE 5,0 MM, UTILIZADO EM ESTRUTURAS DIVERSAS, EXCETO LAJES. AF_12/2015	SINAPI	KG	1,00000000	11,82	11,82
TOTAL SERVIÇO:					16,40	

VALOR COM BDI:	21,43
-----------------------	--------------

3.1.3.5. 94965 - CONCRETO FCK = 25MPA, TRAÇO 1:2,3:2,7 (CIMENTO/ AREIA MÉDIA/ BRITA 1) - PREPARO MECÂNICO COM BETONEIRA 400 L. AF_07/2016 (M3)

MATERIAL	FORNEDOR	UNID	COEFICIENTE	PREÇO UNITÁRIO	TOTAL	
00000370	AREIA MEDIA - POSTO JAZIDA/FORNECEDOR (RETIRADO NA JAZIDA, SEM TRANSPORTE)	SINAPI	M3	0,72290000	90,00	65,06
00001379	CIMENTO PORTLAND COMPOSTO CP II-32	SINAPI	KG	362,65790000	0,54	195,83
J004721	PEDRA BRITADA N. 1 (9,5 a 19 MM) POSTO PEDREIRA/FORNECEDOR, SEM FRETE	SINAPI	M3	0,59340000	87,04	51,64
TOTAL MATERIAL:					312,53	

SERVICO	FORNEDOR	UNID	COEFICIENTE	PREÇO UNITÁRIO	TOTAL	
88316	SERVENTE COM ENCARGOS COMPLEMENTARES	SINAPI	H	2,31170000	14,60	33,75
88377	OPERADOR DE BETONEIRA ESTACIONÁRIA/MISTURADOR COM ENCARGOS COMPLEMENTARES	SINAPI	H	1,46370000	15,37	22,49
88830	BETONEIRA CAPACIDADE NOMINAL DE 400 L, CAPACIDADE DE MISTURA 280 L, MOTOR ELÉTRICO TRIFÁSICO POTÊNCIA DE 2 CV, SEM CARREGADOR - CHP DIURNO. AF_10/2014	SINAPI	CHP	0,75340000	1,44	1,08
88831	BETONEIRA CAPACIDADE NOMINAL DE 400 L, CAPACIDADE DE MISTURA 280 L, MOTOR ELÉTRICO TRIFÁSICO POTÊNCIA DE 2 CV, SEM CARREGADOR - CHI DIURNO. AF_10/2014	SINAPI	CHI	0,71030000	0,32	0,22
TOTAL SERVIÇO:					57,54	

VALOR COM BDI:	460,81
-----------------------	---------------

3.1.3.6. 92873 - LANÇAMENTO COM USO DE BALDES, ADENSAMENTO E ACABAMENTO DE CONCRETO EM ESTRUTURAS. AF_12/2015 (M3)

SERVICO	FORNEDOR	UNID	COEFICIENTE	PREÇO UNITÁRIO	TOTAL	
88262	CARPINTEIRO DE FORMAS COM ENCARGOS COMPLEMENTARES	SINAPI	H	1,84600000	17,95	33,13
88309	PEDREIRO COM ENCARGOS COMPLEMENTARES	SINAPI	H	1,84600000	18,16	33,52
88316	SERVENTE COM ENCARGOS COMPLEMENTARES	SINAPI	H	5,53800000	14,60	80,85
90586	VIBRADOR DE IMERSÃO, DIÂMETRO DE PONTEIRA 45MM, MOTOR ELÉTRICO TRIFÁSICO POTÊNCIA DE 2 CV - CHP DIURNO. AF_06/2015	SINAPI	CHP	0,67200000	1,16	0,77

Lauri P. S. Figueiredo
CREA 100.107.142-0
15/09/2015-1818

90587	VIBRADOR DE IMERSÃO, DIÂMETRO DE PONTEIRA 45MM, MOTOR ELÉTRICO TRIFÁSICO POTÊNCIA DE 2 CV - CHI DIURNO. AF_06/2015	SINAPI	CHI	1,17400000	0,49	0,57
					TOTAL SERVIÇO:	148,84
					VALOR COM BDI:	185,34

3.1.3.7. 74106/001 - IMPERMEABILIZACAO DE ESTRUTURAS ENTERRADAS, COM TINTA ASFALTICA, DUAS DEMAOS. (M2)

MATERIAL	FORTE	UNID	COEFICIENTE	PREÇO UNITÁRIO	TOTAL	
00007319	TINTA ASFALTICA IMPERMEABILIZANTE DISPERSA EM AGUA, PARA MATERIAIS CIMENTICIOS	SINAPI	L	0,40000000	13,16	5,26
					TOTAL MATERIAL:	5,26
SERVICO	FORTE	UNID	COEFICIENTE	PREÇO UNITÁRIO	TOTAL	
88316	SERVENTE COM ENCARGOS COMPLEMENTARES	SINAPI	H	0,40000000	14,60	5,84
					TOTAL SERVIÇO:	5,84
					VALOR COM BDI:	13,82

3.2.1.1. 74053/001 - ALVENARIA EM PEDRA RACHAO OU PEDRA DE MAO, ASSENTADA COM ARGAMASSA TRACO 1:6 (CIMENTO E AREIA) (M3)

MATERIAL	FORTE	UNID	COEFICIENTE	PREÇO UNITÁRIO	TOTAL	
00000367	AREIA GROSSA - POSTO JAZIDA/FORNECEDOR (RETIRADO NA JAZIDA, SEM TRANSPORTE)	SINAPI	M3	0,33650000	91,17	30,67
00001379	CIMENTO PORTLAND COMPOSTO CP II-32	SINAPI	KG	67,47000000	0,54	36,43
00004730	PEDRA DE MAO OU PEDRA RACHAO PARA ARRIMO/FUNDACAO (POSTO PEDREIRA/FORNECEDOR, SEM FRETE)	SINAPI	M3	1,20000000	81,81	98,17
					TOTAL MATERIAL:	165,27
SERVICO	FORTE	UNID	COEFICIENTE	PREÇO UNITÁRIO	TOTAL	
88309	PEDREIRO COM ENCARGOS COMPLEMENTARES	SINAPI	H	7,00000000	18,16	127,12
88316	SERVENTE COM ENCARGOS COMPLEMENTARES	SINAPI	H	10,00000000	14,60	146,00
					TOTAL SERVIÇO:	273,12
					VALOR COM BDI:	545,88

3.2.2.1. 96619 - LASTRO DE CONCRETO MAGRO, APLICADO EM BLOCOS DE COROAMENTO OU SAPATAS, ESPESSURA DE 5 CM. AF_08/2017 (M2)

SERVICO	FORTE	UNID	COEFICIENTE	PREÇO UNITÁRIO	TOTAL	
88309	PEDREIRO COM ENCARGOS COMPLEMENTARES	SINAPI	H	0,31060000	18,16	5,64
88316	SERVENTE COM ENCARGOS COMPLEMENTARES	SINAPI	H	0,08470000	14,60	1,23
94968	CONCRETO MAGRO PARA LASTRO, TRAÇO 1:4,5:4,5 (EM MASSA SECA DE CIMENTO/ AREIA MÉDIA/ BRITA 1) - PREPARO MECÂNICO COM BETONEIRA 600 L. AF_05/2021	SINAPI	M3	0,05650000	295,78	16,71
					TOTAL SERVIÇO:	23,58
					VALOR COM BDI:	29,36

3.2.2. 96535 - FABRICAÇÃO, MONTAGEM E DESMONTAGEM DE FÔRMA PARA SAPATA, EM MADEIRA SERRADA, E=25 MM, 4 UTILIZAÇÕES. AF_06/2017 (M2)

MATERIAL	FORTE	UNID	COEFICIENTE	PREÇO UNITÁRIO	TOTAL	
00002692	DESMOLDANTE PROTETOR PARA FORMAS DE MADEIRA, DE BASE OLEOSA EMULSIONADA EM AGUA	SINAPI	L	0,01700000	7,92	0,13
00004517	SARRAFO *2,5 X 7,5* CM EM PINUS, MISTA OU EQUIVALENTE DA REGIAO - BRUTA	SINAPI	M	4,61200000	4,58	21,12
00005073	PREGO DE ACO POLIDO COM CABECA 17 X 24 (2 1/4 X 11)	SINAPI	KG	0,04700000	24,97	1,17
00005074	PREGO DE ACO POLIDO COM CABECA 15 X 18 (1 1/2 X 13)	SINAPI	KG	0,01600000	27,44	0,43
00006189	TABUA NAO APARELHADA *2,5 X 30* CM, EM MACARANDUBA, ANGELIM OU EQUIVALENTE DA REGIAO - BRUTA	SINAPI	M	1,27800000	23,20	29,64
00040304	PREGO DE ACO POLIDO COM CABECA DUPLA 17 X 27 (2 1/2 X 11)	SINAPI	KG	0,01000000	30,23	0,30
					TOTAL MATERIAL:	52,79
SERVICO	FORTE	UNID	COEFICIENTE	PREÇO UNITÁRIO	TOTAL	
88239	AJUDANTE DE CARPINTEIRO COM ENCARGOS COMPLEMENTARES	SINAPI	H	1,08600000	15,05	16,34
88262	CARPINTEIRO DE FORMAS COM ENCARGOS COMPLEMENTARES	SINAPI	H	2,76900000	17,95	49,70
91692	SERRA CIRCULAR DE BANCADA COM MOTOR ELÉTRICO POTÊNCIA DE 5HP, COM COIFA PARA DISCO 10" - CHP DIURNO. AF_08/2015	SINAPI	CHP	0,07900000	18,92	1,49
91693	SERRA CIRCULAR DE BANCADA COM MOTOR ELÉTRICO POTÊNCIA DE 5HP, COM COIFA PARA DISCO 10" - CHI DIURNO. AF_08/2015	SINAPI	CHI	0,03900000	17,96	0,70
					TOTAL SERVIÇO:	68,23
					VALOR COM BDI:	150,69



 Lauri

 CRP 160.107.142-6

 (R) 9625-1078

3.2.2.3. 92793 - CORTE E DOBRA DE AÇO CA-50, DIÂMETRO DE 8,0 MM, UTILIZADO EM ESTRUTURAS DIVERSAS, EXCETO LAJES.**AF 12/2015 (KG)**

MATERIAL		FORTE	UNID	COEFICIENTE	PREÇO UNITÁRIO	TOTAL
0000033	ACO CA-50, 8,0 MM, VERGALHAO	SINAPI	KG	1,11000000	10,79	11,97
					TOTAL MATERIAL:	11,97
SERVICO		FORTE	UNID	COEFICIENTE	PREÇO UNITÁRIO	TOTAL
88238	AJUDANTE DE ARMADOR COM ENCARGOS COMPLEMENTARES	SINAPI	H	0,00320000	14,51	0,04
88245	ARMADOR COM ENCARGOS COMPLEMENTARES	SINAPI	H	0,02240000	18,05	0,40
					TOTAL SERVICOS:	0,44
					VALOR COM BDI:	15,45

3.2.2.4. 94965 - CONCRETO FCK = 25MPA, TRAÇO 1:2,3:2,7 (CIMENTO/ AREIA MÉDIA/ BRITA 1) - PREPARO MECÂNICO COM BETONEIRA 400 L. AF 07/2016 (M3)

MATERIAL		FORTE	UNID	COEFICIENTE	PREÇO UNITÁRIO	TOTAL
00000370	AREIA MEDIA - POSTO JAZIDA/FORNECEDOR (RETIRADO NA JAZIDA, SEM TRANSPORTE)	SINAPI	M3	0,72290000	90,00	65,06
00001379	CIMENTO PORTLAND COMPOSTO CP II-32	SINAPI	KG	362,65790000	0,54	195,83
00004721	PEDRA BRITADA N. 1 (9,5 a 19 MM) POSTO PEDREIRA/FORNECEDOR, SEM FRETE	SINAPI	M3	0,59340000	87,04	51,64
					TOTAL MATERIAL:	312,53
SERVICO		FORTE	UNID	COEFICIENTE	PREÇO UNITÁRIO	TOTAL
88316	SERVENTE COM ENCARGOS COMPLEMENTARES	SINAPI	H	2,31170000	14,60	33,75
88377	OPERADOR DE BETONEIRA ESTACIONÁRIA/MISTURADOR COM ENCARGOS COMPLEMENTARES	SINAPI	H	1,46370000	15,37	22,49
88830	BETONEIRA CAPACIDADE NOMINAL DE 400 L, CAPACIDADE DE MISTURA 280 L, MOTOR ELÉTRICO TRIFÁSICO POTÊNCIA DE 2 CV, SEM CARREGADOR - CHP DIURNO. AF 10/2014	SINAPI	CHP	0,75340000	1,44	1,08
88831	BETONEIRA CAPACIDADE NOMINAL DE 400 L, CAPACIDADE DE MISTURA 280 L, MOTOR ELÉTRICO TRIFÁSICO POTÊNCIA DE 2 CV, SEM CARREGADOR - CHI DIURNO. AF 10/2014	SINAPI	CHI	0,71030000	0,32	0,22
					TOTAL SERVICOS:	57,54
					VALOR COM BDI:	460,81

3.2.2.5. 92873 - LANÇAMENTO COM USO DE BALDES, ADENSAMENTO E ACABAMENTO DE CONCRETO EM ESTRUTURAS. AF_12/2015 (M3)

SERVICO		FORTE	UNID	COEFICIENTE	PREÇO UNITÁRIO	TOTAL
88262	CARPINTEIRO DE FORMAS COM ENCARGOS COMPLEMENTARES	SINAPI	H	1,84600000	17,95	33,13
88309	PEDREIRO COM ENCARGOS COMPLEMENTARES	SINAPI	H	1,84600000	18,16	33,52
88316	SERVENTE COM ENCARGOS COMPLEMENTARES	SINAPI	H	5,53800000	14,60	80,85
90586	VIBRADOR DE IMERSÃO, DIÂMETRO DE PONTEIRA 45MM, MOTOR ELÉTRICO TRIFÁSICO POTÊNCIA DE 2 CV - CHP DIURNO. AF_06/2015	SINAPI	CHP	0,67200000	1,16	0,77
90587	VIBRADOR DE IMERSÃO, DIÂMETRO DE PONTEIRA 45MM, MOTOR ELÉTRICO TRIFÁSICO POTÊNCIA DE 2 CV - CHI DIURNO. AF_06/2015	SINAPI	CHI	1,17400000	0,49	0,57
					TOTAL SERVICOS:	148,84
					VALOR COM BDI:	185,34

3.2.2.6. 74106/001 - IMPERMEABILIZACAO DE ESTRUTURAS ENTERRADAS, COM TINTA ASFALTICA, DUAS DEMAOS. (M2)

MATERIAL		FORTE	UNID	COEFICIENTE	PREÇO UNITÁRIO	TOTAL
00007319	TINTA ASFALTICA IMPERMEABILIZANTE DISPERSA EM AGUA, PARA MATERIAIS CIMENTICIOS	SINAPI	L	0,40000000	13,16	5,26
					TOTAL MATERIAL:	5,26
SERVICO		FORTE	UNID	COEFICIENTE	PREÇO UNITÁRIO	TOTAL
88316	SERVENTE COM ENCARGOS COMPLEMENTARES	SINAPI	H	0,40000000	14,60	5,84
					TOTAL SERVICOS:	5,84
					VALOR COM BDI:	13,82

3.2.2.7. 92791 - CORTE E DOBRA DE AÇO CA-60, DIÂMETRO DE 5,0 MM, UTILIZADO EM ESTRUTURAS DIVERSAS, EXCETO LAJES. AF 12/2015 (KG)

MATERIAL		FORTE	UNID	COEFICIENTE	PREÇO UNITÁRIO	TOTAL
00043059	ACO CA-60, 4,2 MM, OU 5,0 MM, OU 6,0 MM, OU 7,0 MM, VERGALHAO	SINAPI	KG	1,07000000	9,62	10,29
					TOTAL MATERIAL:	10,29
SERVICO		FORTE	UNID	COEFICIENTE	PREÇO UNITÁRIO	TOTAL
88238	AJUDANTE DE ARMADOR COM ENCARGOS COMPLEMENTARES	SINAPI	H	0,01080000	14,51	0,15

 S. Figueri
 0 107 142
 75-181

88245	ARMADOR COM ENCARGOS COMPLEMENTARES	SINAPI	H	0,07690000	18,05	1,38
					TOTAL SERVICIO:	1,53
					VALOR COM BDI:	14,72

3.2.2.8. 92792 - CORTE E DOBRA DE AÇO CA-50, DIÂMETRO DE 6,3 MM, UTILIZADO EM ESTRUTURAS DIVERSAS, EXCETO LAJES. AF 12/2015 (KG)

MATERIAL		FORTE	UNID	COEFICIENTE	PREÇO UNITÁRIO	TOTAL
00000032	ACO CA-50, 6,3 MM, VERGALHAO	SINAPI	KG	1,07000000	10,73	11,48
					TOTAL MATERIAL:	11,48
SERVICIO		FORTE	UNID	COEFICIENTE	PREÇO UNITÁRIO	TOTAL
88238	AJUDANTE DE ARMADOR COM ENCARGOS COMPLEMENTARES	SINAPI	H	0,00590000	14,51	0,08
88245	ARMADOR COM ENCARGOS COMPLEMENTARES	SINAPI	H	0,04200000	18,05	0,75
					TOTAL SERVICIO:	0,83
					VALOR COM BDI:	15,33

3.2.2.9. 92795 - CORTE E DOBRA DE AÇO CA-50, DIÂMETRO DE 12,5 MM, UTILIZADO EM ESTRUTURAS DIVERSAS, EXCETO LAJES. AF 12/2015 (KG)

MATERIAL		FORTE	UNID	COEFICIENTE	PREÇO UNITÁRIO	TOTAL
00043055	ACO CA-50, 12,5 MM OU 16,0 MM, VERGALHAO	SINAPI	KG	1,11000000	8,81	9,77
					TOTAL MATERIAL:	9,77
SERVICIO		FORTE	UNID	COEFICIENTE	PREÇO UNITÁRIO	TOTAL
88238	AJUDANTE DE ARMADOR COM ENCARGOS COMPLEMENTARES	SINAPI	H	0,00100000	14,51	0,01
88245	ARMADOR COM ENCARGOS COMPLEMENTARES	SINAPI	H	0,00700000	18,05	0,12
					TOTAL SERVICIO:	0,13
					VALOR COM BDI:	12,33

3.2.3.1. 73935/002 - ALVENARIA EM TIJOLO CERAMICO FURADO 9X19X19CM, 1 VEZ (ESPESSURA 19 CM), ASSENTADO EM ARGAMASSA TRACO 1:4 (CIMENTO E AREIA MEDIA NAO PENEIRADA). PREPARO MANUAL. JUNTA 1 CM (M2)

MATERIAL		FORTE	UNID	COEFICIENTE	PREÇO UNITÁRIO	TOTAL
00007271	BLOCO CERAMICO / TIJOLO VAZADO PARA ALVENARIA DE VEDACAO, 8 FUROS NA HORIZONTAL, DE 9 X 19 X 19 CM (L X A X C)	SINAPI	UN	54,00000000	0,65	35,10
					TOTAL MATERIAL:	35,10
SERVICIO		FORTE	UNID	COEFICIENTE	PREÇO UNITÁRIO	TOTAL
87373	ARGAMASSA TRACO 1:4 (EM VOLUME DE CIMENTO E AREIA MÉDIA ÚMIDA) PARA CONTRAPISO, PREPARO MANUAL. AF_08/2019	SINAPI	M3	0,01380000	527,86	7,28
88309	PEDREIRO COM ENCARGOS COMPLEMENTARES	SINAPI	H	1,14000000	18,16	20,70
88316	SERVENTE COM ENCARGOS COMPLEMENTARES	SINAPI	H	0,88000000	14,60	12,84
					TOTAL SERVICIO:	40,82
					VALOR COM BDI:	94,54

3.2.3.2. 96536 - FABRICAÇÃO, MONTAGEM E DESMONTAGEM DE FÔRMA PARA VIGA BALDRAME, EM MADEIRA SERRADA, E=25 MM, 4 UTILIZAÇÕES. AF 06/2017 (M2)

MATERIAL		FORTE	UNID	COEFICIENTE	PREÇO UNITÁRIO	TOTAL
00002692	DESMOLDANTE PROTETOR PARA FORMAS DE MADEIRA, DE BASE OLEOSA EMULSIONADA EM AGUA	SINAPI	L	0,01700000	7,92	0,13
00004491	PONTALETE *7,5 X 7,5* CM EM PINUS, MISTA OU EQUIVALENTE DA REGIAO - BRUTA	SINAPI	M	0,60500000	13,09	7,91
00004517	SARRAFO *2,5 X 7,5* CM EM PINUS, MISTA OU EQUIVALENTE DA REGIAO - BRUTA	SINAPI	M	0,56700000	4,58	2,59
00005073	PREGO DE ACO POLIDO COM CABECA 17 X 24 (2 1/4 X 11)	SINAPI	KG	0,02600000	24,97	0,64
00006189	TABUA NAO APARELHADA *2,5 X 30* CM, EM MACARANDUBA, ANGELIM OU EQUIVALENTE DA REGIAO - BRUTA	SINAPI	M	1,00800000	23,20	23,38
00040304	PREGO DE ACO POLIDO COM CABECA DUPLA 17 X 27 (2 1/2 X 11)	SINAPI	KG	0,03400000	30,23	1,02
					TOTAL MATERIAL:	35,67
SERVICIO		FORTE	UNID	COEFICIENTE	PREÇO UNITÁRIO	TOTAL
88239	AJUDANTE DE CARPINTEIRO COM ENCARGOS COMPLEMENTARES	SINAPI	H	0,47100000	15,05	7,08
88262	CARPINTEIRO DE FORMAS COM ENCARGOS COMPLEMENTARES	SINAPI	H	1,14500000	17,95	20,55
91692	SERRA CIRCULAR DE BANCADA COM MOTOR ELÉTRICO POTÊNCIA DE 5HP, COM COIFA PARA DISCO 10" - CHP DIURNO. AF_08/2015	SINAPI	CHP	0,01700000	18,92	0,32
91693	SERRA CIRCULAR DE BANCADA COM MOTOR ELÉTRICO POTÊNCIA DE 5HP, COM COIFA PARA DISCO 10" - CHI DIURNO. AF_08/2015	SINAPI	CHI	0,01400000	17,96	0,25
					TOTAL SERVICIO:	28,20

Lauri Robson de Figueiredo
 CREA 160.7142-6
 (83) 9300.15518

VALOR COM BDI: 79,53

3.2.3.3. 92777 - ARMAÇÃO DE PILAR OU VIGA DE UMA ESTRUTURA CONVENCIONAL DE CONCRETO ARMADO EM UMA EDIFICAÇÃO TÉRREA OU SOBRADO UTILIZANDO AÇO CA-50 DE 8.0 MM - MONTAGEM. AF_12/2015 (KG)

MATERIAL	FORTE	UNID	COEFICIENTE	PREÇO UNITÁRIO	TOTAL	
00039017	ESPACADOR / DISTANCIADOR CIRCULAR COM ENTRADA LATERAL, EM PLASTICO, PARA VERGALHAO *4,2 A 12,5* MM, COBRIMENTO 20 MM	SINAPI	UN	0,74300000	0,22	0,16
00043132	ARAME RECOZIDO 16 BWG, D = 1,65 MM (0,016 KG/M) OU 18 BWG, D = 1,25 MM (0,01 KG/M)	SINAPI	KG	0,02500000	22,00	0,55
TOTAL MATERIAL:					0,71	
SERVICO	FORTE	UNID	COEFICIENTE	PREÇO UNITÁRIO	TOTAL	
88238	AJUDANTE DE ARMADOR COM ENCARGOS COMPLEMENTARES	SINAPI	H	0,02090000	14,51	0,30
88245	ARMADOR COM ENCARGOS COMPLEMENTARES	SINAPI	H	0,12780000	18,05	2,30
92793	CORTE E DOBRA DE AÇO CA-50, DIÂMETRO DE 8,0 MM, UTILIZADO EM ESTRUTURAS DIVERSAS, EXCETO LAJES. AF_12/2015	SINAPI	KG	1,00000000	12,41	12,41
TOTAL SERVICIO:					15,01	
VALOR COM BDI:					19,57	

3.2.3.4. 92775 - ARMAÇÃO DE PILAR OU VIGA DE UMA ESTRUTURA CONVENCIONAL DE CONCRETO ARMADO EM UMA EDIFICAÇÃO TÉRREA OU SOBRADO UTILIZANDO AÇO CA-60 DE 5.0 MM - MONTAGEM. AF_12/2015 (KG)

MATERIAL	FORTE	UNID	COEFICIENTE	PREÇO UNITÁRIO	TOTAL	
00039017	ESPACADOR / DISTANCIADOR CIRCULAR COM ENTRADA LATERAL, EM PLASTICO, PARA VERGALHAO *4,2 A 12,5* MM, COBRIMENTO 20 MM	SINAPI	UN	1,19000000	0,22	0,26
00043132	ARAME RECOZIDO 16 BWG, D = 1,65 MM (0,016 KG/M) OU 18 BWG, D = 1,25 MM (0,01 KG/M)	SINAPI	KG	0,02500000	22,00	0,55
TOTAL MATERIAL:					0,81	
SERVICO	FORTE	UNID	COEFICIENTE	PREÇO UNITÁRIO	TOTAL	
88238	AJUDANTE DE ARMADOR COM ENCARGOS COMPLEMENTARES	SINAPI	H	0,03670000	14,51	0,53
88245	ARMADOR COM ENCARGOS COMPLEMENTARES	SINAPI	H	0,22450000	18,05	4,05
92791	CORTE E DOBRA DE AÇO CA-60, DIÂMETRO DE 5,0 MM, UTILIZADO EM ESTRUTURAS DIVERSAS, EXCETO LAJES. AF_12/2015	SINAPI	KG	1,00000000	11,82	11,82
TOTAL SERVICIO:					16,40	
VALOR COM BDI:					21,43	

3.2.3.5. 94965 - CONCRETO FCK = 25MPA, TRAÇO 1:2,3:2,7 (CIMENTO/ AREIA MÉDIA/ BRITA 1) - PREPARO MECÂNICO COM BETONEIRA 400 L. AF_07/2016 (M3)

MATERIAL	FORTE	UNID	COEFICIENTE	PREÇO UNITÁRIO	TOTAL	
00000370	AREIA MEDIA - POSTO JAZIDA/FORNECEDOR (RETIRADO NA JAZIDA, SEM TRANSPORTE)	SINAPI	M3	0,72290000	90,00	65,06
00001379	CIMENTO PORTLAND COMPOSTO CP II-32	SINAPI	KG	362,65790000	0,54	195,83
00004721	PEDRA BRITADA N. 1 (9,5 a 19 MM) POSTO PEDREIRA/FORNECEDOR, SEM FRETE	SINAPI	M3	0,59340000	87,04	51,64
TOTAL MATERIAL:					312,53	
SERVICO	FORTE	UNID	COEFICIENTE	PREÇO UNITÁRIO	TOTAL	
88316	SERVENTE COM ENCARGOS COMPLEMENTARES	SINAPI	H	2,31170000	14,60	33,75
88377	OPERADOR DE BETONEIRA ESTACIONÁRIA/MISTURADOR COM ENCARGOS COMPLEMENTARES	SINAPI	H	1,46370000	15,37	22,49
88830	BETONEIRA CAPACIDADE NOMINAL DE 400 L, CAPACIDADE DE MISTURA 280 L, MOTOR ELÉTRICO TRIFÁSICO POTÊNCIA DE 2 CV, SEM CARREGADOR - CHP DIURNO. AF_10/2014	SINAPI	CHP	0,75340000	1,44	1,08
88831	BETONEIRA CAPACIDADE NOMINAL DE 400 L, CAPACIDADE DE MISTURA 280 L, MOTOR ELÉTRICO TRIFÁSICO POTÊNCIA DE 2 CV, SEM CARREGADOR - CHI DIURNO. AF_10/2014	SINAPI	CHI	0,71030000	0,32	0,22
TOTAL SERVICIO:					57,54	
VALOR COM BDI:					460,81	

3.2.3.6. 92873 - LANÇAMENTO COM USO DE BALDES, ADENSAMENTO E ACABAMENTO DE CONCRETO EM ESTRUTURAS. AF_12/2015 (M3)

SERVICO	FORTE	UNID	COEFICIENTE	PREÇO UNITÁRIO	TOTAL	
88262	CARPINTEIRO DE FORMAS COM ENCARGOS COMPLEMENTARES	SINAPI	H	1,84600000	17,95	33,13
88309	PEDREIRO COM ENCARGOS COMPLEMENTARES	SINAPI	H	1,84600000	18,16	33,52
88316	SERVENTE COM ENCARGOS COMPLEMENTARES	SINAPI	H	5,53800000	14,60	80,85
90586	VIBRADOR DE IMERSÃO, DIÂMETRO DE PONTEIRA 45MM, MOTOR ELÉTRICO TRIFÁSICO POTÊNCIA DE 2 CV - CHP DIURNO. AF_06/2015	SINAPI	CHP	0,67200000	1,16	0,77

Lauri Roberto S. Figueredo
 CREA - 107.142-6
 (83) 325-1818

90587	VIBRADOR DE IMERSÃO, DIÂMETRO DE PONTEIRA 45MM, MOTOR ELÉTRICO TRIFÁSICO POTÊNCIA DE 2 CV - CHI DIURNO. AF_06/2015	SINAPI	CHI	1,17400000	0,49	0,57
					TOTAL SERVIÇO:	148,84
					VALOR COM BDI:	185,34

3.2.3.7. 74106/001 - IMPERMEABILIZAÇÃO DE ESTRUTURAS ENTERRADAS, COM TINTA ASFALTICA, DUAS DEMAOS. (M2)

MATERIAL		FORTE	UNID	COEFICIENTE	PREÇO UNITÁRIO	TOTAL
00007319	TINTA ASFALTICA IMPERMEABILIZANTE DISPERSA EM AGUA, PARA MATERIAIS CIMENTICIOS	SINAPI	L	0,40000000	13,16	5,26
					TOTAL MATERIAL:	5,26
SERVIÇO		FORTE	UNID	COEFICIENTE	PREÇO UNITÁRIO	TOTAL
88316	SERVENTE COM ENCARGOS COMPLEMENTARES	SINAPI	H	0,40000000	14,60	5,84
					TOTAL SERVIÇO:	5,84
					VALOR COM BDI:	13,82

4.1.1.1. 92777 - ARMAÇÃO DE PILAR OU VIGA DE UMA ESTRUTURA CONVENCIONAL DE CONCRETO ARMADO EM UMA EDIFICAÇÃO TÉRREA OU SOBRADO UTILIZANDO AÇO CA-50 DE 8.0 MM - MONTAGEM. AF_12/2015 (KG)

MATERIAL		FORTE	UNID	COEFICIENTE	PREÇO UNITÁRIO	TOTAL
00039017	ESPACADOR / DISTANCIADOR CIRCULAR COM ENTRADA LATERAL, EM PLASTICO, PARA VERGALHAO *4,2 A 12,5* MM, COBRIMENTO 20 MM	SINAPI	UN	0,74300000	0,22	0,16
00043132	ARAME RECOZIDO 16 BWG, D = 1,65 MM (0,016 KG/M) OU 18 BWG, D = 1,25 MM (0,01 KG/M)	SINAPI	KG	0,02500000	22,00	0,55
					TOTAL MATERIAL:	0,71
SERVIÇO		FORTE	UNID	COEFICIENTE	PREÇO UNITÁRIO	TOTAL
88238	AJUDANTE DE ARMADOR COM ENCARGOS COMPLEMENTARES	SINAPI	H	0,02090000	14,51	0,30
88245	ARMADOR COM ENCARGOS COMPLEMENTARES	SINAPI	H	0,12780000	18,05	2,30
92793	CORTE E DOBRA DE AÇO CA-50, DIÂMETRO DE 8,0 MM, UTILIZADO EM ESTRUTURAS DIVERSAS, EXCETO LAJES. AF_12/2015	SINAPI	KG	1,00000000	12,41	12,41
					TOTAL SERVIÇO:	15,01
					VALOR COM BDI:	19,57

4.1.1.2. 92775 - ARMAÇÃO DE PILAR OU VIGA DE UMA ESTRUTURA CONVENCIONAL DE CONCRETO ARMADO EM UMA EDIFICAÇÃO TÉRREA OU SOBRADO UTILIZANDO AÇO CA-60 DE 5.0 MM - MONTAGEM. AF_12/2015 (KG)

MATERIAL		FORTE	UNID	COEFICIENTE	PREÇO UNITÁRIO	TOTAL
00039017	ESPACADOR / DISTANCIADOR CIRCULAR COM ENTRADA LATERAL, EM PLASTICO, PARA VERGALHAO *4,2 A 12,5* MM, COBRIMENTO 20 MM	SINAPI	UN	1,19000000	0,22	0,26
00043132	ARAME RECOZIDO 16 BWG, D = 1,65 MM (0,016 KG/M) OU 18 BWG, D = 1,25 MM (0,01 KG/M)	SINAPI	KG	0,02500000	22,00	0,55
					TOTAL MATERIAL:	0,81
SERVIÇO		FORTE	UNID	COEFICIENTE	PREÇO UNITÁRIO	TOTAL
88238	AJUDANTE DE ARMADOR COM ENCARGOS COMPLEMENTARES	SINAPI	H	0,03670000	14,51	0,53
88245	ARMADOR COM ENCARGOS COMPLEMENTARES	SINAPI	H	0,22450000	18,05	4,05
92791	CORTE E DOBRA DE AÇO CA-60, DIÂMETRO DE 5,0 MM, UTILIZADO EM ESTRUTURAS DIVERSAS, EXCETO LAJES. AF_12/2015	SINAPI	KG	1,00000000	11,82	11,82
					TOTAL SERVIÇO:	16,40
					VALOR COM BDI:	21,43

4.1.1.3. 94965 - CONCRETO FCK = 25MPA, TRAÇO 1:2,3:2,7 (CIMENTO/ AREIA MÉDIA/ BRITA 1) - PREPARO MECÂNICO COM BETONEIRA 400 L. AF_07/2016 (M3)

MATERIAL		FORTE	UNID	COEFICIENTE	PREÇO UNITÁRIO	TOTAL
00000370	AREIA MEDIA - POSTO JAZIDA/FORNECEDOR (RETIRADO NA JAZIDA, SEM TRANSPORTE)	SINAPI	M3	0,72290000	90,00	65,06
00001379	CIMENTO PORTLAND COMPOSTO CP II-32	SINAPI	KG	362,65790000	0,54	195,83
00004721	PEDRA BRITADA N. 1 (9,5 a 19 MM) POSTO PEDREIRA/FORNECEDOR, SEM FRETE	SINAPI	M3	0,59340000	87,04	51,64
					TOTAL MATERIAL:	312,53
SERVIÇO		FORTE	UNID	COEFICIENTE	PREÇO UNITÁRIO	TOTAL
88316	SERVENTE COM ENCARGOS COMPLEMENTARES	SINAPI	H	2,31170000	14,60	33,75
88377	OPERADOR DE BETONEIRA ESTACIONÁRIA/MISTURADOR COM ENCARGOS COMPLEMENTARES	SINAPI	H	1,46370000	15,37	22,49
88830	BETONEIRA CAPACIDADE NOMINAL DE 400 L, CAPACIDADE DE MISTURA 280 L, MOTOR ELÉTRICO TRIFÁSICO POTÊNCIA DE 2 CV, SEM CARREGADOR - CHP DIURNO. AF_10/2014	SINAPI	CHP	0,75340000	1,44	1,08

88831	BETONEIRA CAPACIDADE NOMINAL DE 400 L, CAPACIDADE DE MISTURA 280 L, MOTOR ELÉTRICO TRIFÁSICO POTÊNCIA DE 2 CV, SEM CARREGADOR - CHI DIURNO. AF_10/2014	SINAPI	CHI	0,71030000	0,32	0,22
					TOTAL SERVIÇO:	57,54
					VALOR COM BDI:	460,81

4.1.1.4. 92873 - LANÇAMENTO COM USO DE BALDES, ADENSAMENTO E ACABAMENTO DE CONCRETO EM ESTRUTURAS. AF_12/2015 (M3)

SERVICO	FONTE	UNID	COEFICIENTE	PREÇO UNITÁRIO	TOTAL	
88262	CARPINTEIRO DE FORMAS COM ENCARGOS COMPLEMENTARES	SINAPI	H	1,84600000	33,13	
88309	PEDREIRO COM ENCARGOS COMPLEMENTARES	SINAPI	H	1,84600000	33,52	
88316	SERVENTE COM ENCARGOS COMPLEMENTARES	SINAPI	H	5,53800000	80,85	
90586	VIBRADOR DE IMERSÃO, DIÂMETRO DE PONTEIRA 45MM, MOTOR ELÉTRICO TRIFÁSICO POTÊNCIA DE 2 CV - CHP DIURNO. AF_06/2015	SINAPI	CHP	0,67200000	0,77	
90587	VIBRADOR DE IMERSÃO, DIÂMETRO DE PONTEIRA 45MM, MOTOR ELÉTRICO TRIFÁSICO POTÊNCIA DE 2 CV - CHI DIURNO. AF_06/2015	SINAPI	CHI	1,17400000	0,57	
					TOTAL SERVIÇO:	148,84
					VALOR COM BDI:	185,34

4.1.1.5. 92422 - MONTAGEM E DESMONTAGEM DE FÔRMA DE PILARES RETANGULARES E ESTRUTURAS SIMILARES COM ÁREA MÉDIA DAS SEÇÕES MENOR OU IGUAL A 0,25 M², PÉ-DIREITO SIMPLES, EM CHAPA DE MADEIRA COMPENSADA RESINADA, 6 UTILIZAÇÕES. AF_10/2015 (M2)

EQUIPAMENTO	FONTE	UNID	COEFICIENTE	PREÇO UNITÁRIO	TOTAL	
00040271	LOCACAO DE APRUMADOR METALICO DE PILAR, COM ALTURA E ANGULO REGULAVEIS, EXTENSAO DE *1,50* A *2,80* M	SINAPI	MES	0,19600000	0,98	
00040287	LOCACAO DE BARRA DE ANCORAGEM DE 0,80 A 1,20 M DE EXTENSAO, COM ROSCA DE 5/8", INCLUINDO PORCA E FLANGE	SINAPI	MES	0,78500000	1,51	
00040275	LOCACAO DE VIGA SANDUICHE METALICA VAZADA PARA TRAVAMENTO DE PILARES, ALTURA DE *8* CM, LARGURA DE *6* CM E EXTENSAO DE 2 M	SINAPI	MES	0,39300000	3,04	
					TOTAL EQUIPAMENTO:	5,53

MATERIAL	FONTE	UNID	COEFICIENTE	PREÇO UNITÁRIO	TOTAL	
00002692	DESMOLDANTE PROTETOR PARA FORMAS DE MADEIRA, DE BASE OLEOSA EMULSIONADA EM AGUA	SINAPI	L	0,01000000	0,07	
00040304	PREGO DE AÇO POLIDO COM CABECA DUPLA 17 X 27 (2 1/2 X 11)	SINAPI	KG	0,01900000	0,57	
					TOTAL MATERIAL:	0,64

SERVICO	FONTE	UNID	COEFICIENTE	PREÇO UNITÁRIO	TOTAL	
88239	AJUDANTE DE CARPINTEIRO COM ENCARGOS COMPLEMENTARES	SINAPI	H	0,18100000	2,72	
88262	CARPINTEIRO DE FORMAS COM ENCARGOS COMPLEMENTARES	SINAPI	H	0,98700000	17,71	
92263	FABRICAÇÃO DE FÔRMA PARA PILARES E ESTRUTURAS SIMILARES, EM CHAPA DE MADEIRA COMPENSADA RESINADA, E = 17 MM. AF_09/2020	SINAPI	M2	0,18800000	27,27	
					TOTAL SERVIÇO:	47,70
					VALOR COM BDI:	67,08

4.1.2.1. 92775 - ARMAÇÃO DE PILAR OU VIGA DE UMA ESTRUTURA CONVENCIONAL DE CONCRETO ARMADO EM UMA EDIFICAÇÃO TÉRREA OU SOBRADO UTILIZANDO AÇO CA-60 DE 5.0 MM - MONTAGEM. AF_12/2015 (KG)

MATERIAL	FONTE	UNID	COEFICIENTE	PREÇO UNITÁRIO	TOTAL	
00039017	ESPACADOR / DISTANCIADOR CIRCULAR COM ENTRADA LATERAL, EM PLASTICO, PARA VERGALHAO *4,2 A 12,5* MM, COBRIMENTO 20 MM	SINAPI	UN	1,19000000	0,26	
00043132	ARAME RECOZIDO 16 BWG, D = 1,65 MM (0,016 KG/M) OU 18 BWG, D = 1,25 MM (0,01 KG/M)	SINAPI	KG	0,02500000	0,55	
					TOTAL MATERIAL:	0,81

SERVICO	FONTE	UNID	COEFICIENTE	PREÇO UNITÁRIO	TOTAL	
88238	AJUDANTE DE ARMADOR COM ENCARGOS COMPLEMENTARES	SINAPI	H	0,03670000	0,53	
88245	ARMADOR COM ENCARGOS COMPLEMENTARES	SINAPI	H	0,22450000	4,05	
92791	CORTE E DOBRA DE AÇO CA-60, DIÂMETRO DE 5,0 MM, UTILIZADO EM ESTRUTURAS DIVERSAS, EXCETO LAJES. AF_12/2015	SINAPI	KG	1,00000000	11,82	
					TOTAL SERVIÇO:	16,40
					VALOR COM BDI:	21,43

4.1.2.2. 94965 - CONCRETO FCK = 25MPA, TRAÇO 1:2,3:2,7 (CIMENTO/ AREIA MÉDIA/ BRITA 1) - PREPARO MECÂNICO COM BETONEIRA 400 L. AF_07/2016 (M3)

MATERIAL	FONTE	UNID	COEFICIENTE	PREÇO UNITÁRIO	TOTAL
00000370	AREIA MEDIA - POSTO JAZIDA/FORNECEDOR (RETIRADO NA JAZIDA, SEM TRANSPORTE)	SINAPI	M3	0,72290000	65,06
00001379	CIMENTO PORTLAND COMPOSTO CP II-32	SINAPI	KG	362,65790000	195,83

Assinado digitalmente por: S. Figueredo
 142-6
 818

00004721	PEDRA BRITADA N. 1 (9,5 a 19 MM) POSTO PEDREIRA/FORNECEDOR, SEM FRETE	SINAPI	M3	0,59340000	87,04	51,64
TOTAL MATERIAL:						312,59
SERVICO		FONTE	UNID	COEFICIENTE	PREÇO UNITÁRIO	TOTAL
88316	SERVENTE COM ENCARGOS COMPLEMENTARES	SINAPI	H	2,31170000	14,60	33,75
88377	OPERADOR DE BETONEIRA ESTACIONÁRIA/MISTURADOR COM ENCARGOS COMPLEMENTARES	SINAPI	H	1,46370000	15,37	22,49
88830	BETONEIRA CAPACIDADE NOMINAL DE 400 L, CAPACIDADE DE MISTURA 280 L, MOTOR ELÉTRICO TRIFÁSICO POTÊNCIA DE 2 CV, SEM CARREGADOR - CHP DIURNO. AF_10/2014	SINAPI	CHP	0,75340000	1,44	1,08
88831	BETONEIRA CAPACIDADE NOMINAL DE 400 L, CAPACIDADE DE MISTURA 280 L, MOTOR ELÉTRICO TRIFÁSICO POTÊNCIA DE 2 CV, SEM CARREGADOR - CHI DIURNO. AF_10/2014	SINAPI	CHI	0,71030000	0,32	0,22
TOTAL SERVICOS:						57,54
VALOR COM BDI:						460,81

4.1.2.3. 92873 - LANÇAMENTO COM USO DE BALDES, ADENSAMENTO E ACABAMENTO DE CONCRETO EM ESTRUTURAS. AF_12/2015 (M3)

SERVICO		FONTE	UNID	COEFICIENTE	PREÇO UNITÁRIO	TOTAL
88262	CARPINTEIRO DE FORMAS COM ENCARGOS COMPLEMENTARES	SINAPI	H	1,84600000	17,95	33,13
88309	PEDREIRO COM ENCARGOS COMPLEMENTARES	SINAPI	H	1,84600000	18,16	33,52
88316	SERVENTE COM ENCARGOS COMPLEMENTARES	SINAPI	H	5,53800000	14,60	80,85
90586	VIBRADOR DE IMERSÃO, DIÂMETRO DE PONTEIRA 45MM, MOTOR ELÉTRICO TRIFÁSICO POTÊNCIA DE 2 CV - CHP DIURNO. AF_06/2015	SINAPI	CHP	0,67200000	1,16	0,77
90587	VIBRADOR DE IMERSÃO, DIÂMETRO DE PONTEIRA 45MM, MOTOR ELÉTRICO TRIFÁSICO POTÊNCIA DE 2 CV - CHI DIURNO. AF_06/2015	SINAPI	CHI	1,17400000	0,49	0,57
TOTAL SERVICOS:						148,84
VALOR COM BDI:						185,34

4.1.2.4. 92760 - ARMAÇÃO DE PILAR OU VIGA DE UMA ESTRUTURA CONVENCIONAL DE CONCRETO ARMADO EM UM EDIFÍCIO DE MÚLTIPLOS PAVIMENTOS UTILIZANDO AÇO CA-50 DE 6.3 MM - MONTAGEM. AF_12/2015 (KG)

MATERIAL		FONTE	UNID	COEFICIENTE	PREÇO UNITÁRIO	TOTAL
00039017	ESPACADOR / DISTANCIADOR CIRCULAR COM ENTRADA LATERAL, EM PLASTICO, PARA VERGALHAO *4,2 A 12,5* MM, COBRIMENTO 20 MM	SINAPI	UN	0,97000000	0,22	0,21
00043132	ARAME RECOZIDO 16 BWG, D = 1,65 MM (0,016 KG/M) OU 18 BWG, D = 1,25 MM (0,01 KG/M)	SINAPI	KG	0,02500000	22,00	0,55
TOTAL MATERIAL:						0,76
SERVICO		FONTE	UNID	COEFICIENTE	PREÇO UNITÁRIO	TOTAL
88238	AJUDANTE DE ARMADOR COM ENCARGOS COMPLEMENTARES	SINAPI	H	0,01550000	14,51	0,22
88245	ARMADOR COM ENCARGOS COMPLEMENTARES	SINAPI	H	0,09470000	18,05	1,70
92792	CORTE E DOBRA DE AÇO CA-50, DIÂMETRO DE 6,3 MM, UTILIZADO EM ESTRUTURAS DIVERSAS, EXCETO LAJES. AF_12/2015	SINAPI	KG	1,00000000	12,31	12,31
TOTAL SERVICOS:						14,23
VALOR COM BDI:						18,67

4.2.1.1. 92763 - ARMAÇÃO DE PILAR OU VIGA DE UMA ESTRUTURA CONVENCIONAL DE CONCRETO ARMADO EM UM EDIFÍCIO DE MÚLTIPLOS PAVIMENTOS UTILIZANDO AÇO CA-50 DE 12.5 MM - MONTAGEM. AF_12/2015 (KG)

MATERIAL		FONTE	UNID	COEFICIENTE	PREÇO UNITÁRIO	TOTAL
00039017	ESPACADOR / DISTANCIADOR CIRCULAR COM ENTRADA LATERAL, EM PLASTICO, PARA VERGALHAO *4,2 A 12,5* MM, COBRIMENTO 20 MM	SINAPI	UN	0,36700000	0,22	0,08
00043132	ARAME RECOZIDO 16 BWG, D = 1,65 MM (0,016 KG/M) OU 18 BWG, D = 1,25 MM (0,01 KG/M)	SINAPI	KG	0,02500000	22,00	0,55
TOTAL MATERIAL:						0,63
SERVICO		FONTE	UNID	COEFICIENTE	PREÇO UNITÁRIO	TOTAL
88238	AJUDANTE DE ARMADOR COM ENCARGOS COMPLEMENTARES	SINAPI	H	0,00630000	14,51	0,09
88245	ARMADOR COM ENCARGOS COMPLEMENTARES	SINAPI	H	0,03860000	18,05	0,69
92795	CORTE E DOBRA DE AÇO CA-50, DIÂMETRO DE 12,5 MM, UTILIZADO EM ESTRUTURAS DIVERSAS, EXCETO LAJES. AF_12/2015	SINAPI	KG	1,00000000	9,90	9,90
TOTAL SERVICOS:						10,68
VALOR COM BDI:						14,08

4.2.1.2. 92775 - ARMAÇÃO DE PILAR OU VIGA DE UMA ESTRUTURA CONVENCIONAL DE CONCRETO ARMADO EM UMA EDIFICAÇÃO TÉRREA OU SOBRADO UTILIZANDO AÇO CA-60 DE 5.0 MM - MONTAGEM. AF_12/2015 (KG)

MATERIAL		FONTE	UNID	COEFICIENTE	PREÇO UNITÁRIO	TOTAL
----------	--	-------	------	-------------	----------------	-------

00039017	ESPACADOR / DISTANCIADOR CIRCULAR COM ENTRADA LATERAL, EM PLASTICO, PARA VERGALHAO *4,2 A 12,5* MM, COBRIMENTO 20 MM	SINAPI	UN	1,19000000	0,22	0,26
00043132	ARAME RECOZIDO 16 BWG, D = 1,65 MM (0,016 KG/M) OU 18 BWG, D = 1,25 MM (0,01 KG/M)	SINAPI	KG	0,02500000	22,00	0,55
					TOTAL MATERIAL:	0,81
SERVICO		FONTE	UNID	COEFICIENTE	PREÇO UNITÁRIO	TOTAL
88238	AJUDANTE DE ARMADOR COM ENCARGOS COMPLEMENTARES	SINAPI	H	0,03670000	14,51	0,53
88245	ARMADOR COM ENCARGOS COMPLEMENTARES	SINAPI	H	0,22450000	18,05	4,05
92791	CORTE E DOBRA DE AÇO CA-60, DIÂMETRO DE 5,0 MM, UTILIZADO EM ESTRUTURAS DIVERSAS, EXCETO LAJES. AF_12/2015	SINAPI	KG	1,00000000	11,82	11,82
					TOTAL SERVICIO:	16,40
					VALOR COM BDI:	21,43

4.2.1.3. 94965 - CONCRETO FCK = 25MPA, TRAÇO 1:2,3:2,7 (CIMENTO/ AREIA MÉDIA/ BRITA 1) - PREPARO MECÂNICO COM BETONEIRA 400 L. AF 07/2016 (M3)

MATERIAL		FONTE	UNID	COEFICIENTE	PREÇO UNITÁRIO	TOTAL
0000370	AREIA MEDIA - POSTO JAZIDA/FORNECEDOR (RETIRADO NA JAZIDA, SEM TRANSPORTE)	SINAPI	M3	0,72290000	90,00	65,06
00001379	CIMENTO PORTLAND COMPOSTO CP II-32	SINAPI	KG	362,65790000	0,54	195,83
00004721	PEDRA BRITADA N. 1 (9,5 a 19 MM) POSTO PEDREIRA/FORNECEDOR, SEM FRETE	SINAPI	M3	0,59340000	87,04	51,64
					TOTAL MATERIAL:	312,53
SERVICO		FONTE	UNID	COEFICIENTE	PREÇO UNITÁRIO	TOTAL
88316	SERVENTE COM ENCARGOS COMPLEMENTARES	SINAPI	H	2,31170000	14,60	33,75
88377	OPERADOR DE BETONEIRA ESTACIONÁRIA/MISTURADOR COM ENCARGOS COMPLEMENTARES	SINAPI	H	1,46370000	15,37	22,49
88830	BETONEIRA CAPACIDADE NOMINAL DE 400 L, CAPACIDADE DE MISTURA 280 L, MOTOR ELÉTRICO TRIFÁSICO POTÊNCIA DE 2 CV, SEM CARREGADOR - CHP DIURNO. AF 10/2014	SINAPI	CHP	0,75340000	1,44	1,08
88831	BETONEIRA CAPACIDADE NOMINAL DE 400 L, CAPACIDADE DE MISTURA 280 L, MOTOR ELÉTRICO TRIFÁSICO POTÊNCIA DE 2 CV, SEM CARREGADOR - CHI DIURNO. AF 10/2014	SINAPI	CHI	0,71030000	0,32	0,22
					TOTAL SERVICIO:	57,54
					VALOR COM BDI:	460,81

4.2.1.4. 92873 - LANÇAMENTO COM USO DE BALDES, ADENSAMENTO E ACABAMENTO DE CONCRETO EM ESTRUTURAS. AF_12/2015 (M3)

SERVICO		FONTE	UNID	COEFICIENTE	PREÇO UNITÁRIO	TOTAL
88262	CARPINTEIRO DE FORMAS COM ENCARGOS COMPLEMENTARES	SINAPI	H	1,84600000	17,95	33,13
88309	PEDREIRO COM ENCARGOS COMPLEMENTARES	SINAPI	H	1,84600000	18,16	33,52
88316	SERVENTE COM ENCARGOS COMPLEMENTARES	SINAPI	H	5,53800000	14,60	80,85
90586	VIBRADOR DE IMERSÃO, DIÂMETRO DE PONTEIRA 45MM, MOTOR ELÉTRICO TRIFÁSICO POTÊNCIA DE 2 CV - CHP DIURNO. AF_06/2015	SINAPI	CHP	0,67200000	1,16	0,77
90587	VIBRADOR DE IMERSÃO, DIÂMETRO DE PONTEIRA 45MM, MOTOR ELÉTRICO TRIFÁSICO POTÊNCIA DE 2 CV - CHI DIURNO. AF_06/2015	SINAPI	CHI	1,17400000	0,49	0,57
					TOTAL SERVICIO:	148,84
					VALOR COM BDI:	185,34

4.2.1.5. 92422 - MONTAGEM E DESMONTAGEM DE FÔRMA DE PILARES RETANGULARES E ESTRUTURAS SIMILARES COM ÁREA MÉDIA DAS SEÇÕES MENOR OU IGUAL A 0,25 M², PÉ-DIREITO SIMPLES, EM CHAPA DE MADEIRA COMPENSADA RESINADA, 6 UTILIZAÇÕES. AF 10/2015 (M3)

EQUIPAMENTO		FONTE	UNID	COEFICIENTE	PREÇO UNITÁRIO	TOTAL
00040271	LOCACAO DE APRUMADOR METALICO DE PILAR, COM ALTURA E ANGULO REGULAVEIS, EXTENSAO DE *1,50* A *2,80* M	SINAPI	MES	0,19600000	5,03	0,98
00040287	LOCACAO DE BARRA DE ANCORAGEM DE 0,80 A 1,20 M DE EXTENSAO, COM ROSCA DE 5/8", INCLUINDO PORCA E FLANGE	SINAPI	MES	0,78500000	1,93	1,51
00040275	LOCACAO DE VIGA SANDUICHE METALICA VAZADA PARA TRAVAMENTO DE PILARES, ALTURA DE *8* CM, LARGURA DE *6* CM E EXTENSAO DE 2 M	SINAPI	MES	0,39300000	7,75	3,04
					TOTAL EQUIPAMENTO:	5,53
MATERIAL		FONTE	UNID	COEFICIENTE	PREÇO UNITÁRIO	TOTAL
00002692	DESMOLDANTE PROTETOR PARA FORMAS DE MADEIRA, DE BASE OLEOSA EMULSIONADA EM AGUA	SINAPI	L	0,01000000	7,92	0,07
00040304	PREGO DE AÇO POLIDO COM CABECA DUPLA 17 X 27 (2 1/2 X 11)	SINAPI	KG	0,01900000	30,23	0,57
					TOTAL MATERIAL:	0,64
SERVICO		FONTE	UNID	COEFICIENTE	PREÇO UNITÁRIO	TOTAL
88239	AJUDANTE DE CARPINTEIRO COM ENCARGOS COMPLEMENTARES	SINAPI	H	0,18100000	15,05	2,72

Prof. Dr. S. Figueira
160.107.142
125-1811

88262	CARPINTEIRO DE FORMAS COM ENCARGOS COMPLEMENTARES	SINAPI	H	0,98700000	17,95	17,71
92263	FABRICAÇÃO DE FÔRMA PARA PILARES E ESTRUTURAS SIMILARES, EM CHAPA DE MADEIRA COMPENSADA RESINADA, E = 17 MM. AF_09/2020	SINAPI	M2	0,18800000	145,07	27,27
					TOTAL SERVICIO:	47,70
					VALOR COM BDI:	67,08

4.2.2.1. 96536 - FABRICAÇÃO, MONTAGEM E DESMONTAGEM DE FÔRMA PARA VIGA BALDRAME, EM MADEIRA SERRADA, E=25 MM, 4 UTILIZAÇÕES. AF 06/2017 (M2)

MATERIAL	FORNTE	UNID	COEFICIENTE	PREÇO UNITÁRIO	TOTAL	
00002692	DESMOLDANTE PROTETOR PARA FORMAS DE MADEIRA, DE BASE OLEOSA EMULSIONADA EM AGUA	SINAPI	L	0,01700000	7,92	0,13
00004491	PONTALETE *7,5 X 7,5* CM EM PINUS, MISTA OU EQUIVALENTE DA REGIAO - BRUTA	SINAPI	M	0,60500000	13,09	7,91
00004517	SARRAFO *2,5 X 7,5* CM EM PINUS, MISTA OU EQUIVALENTE DA REGIAO - BRUTA	SINAPI	M	0,56700000	4,58	2,59
00005073	PREGO DE ACO POLIDO COM CABECA 17 X 24 (2 1/4 X 11)	SINAPI	KG	0,02600000	24,97	0,64
00006189	TABUA NAO APARELHADA *2,5 X 30* CM, EM MACARANDUBA, ANGELIM OU EQUIVALENTE DA REGIAO - BRUTA	SINAPI	M	1,00800000	23,20	23,38
00040304	PREGO DE ACO POLIDO COM CABECA DUPLA 17 X 27 (2 1/2 X 11)	SINAPI	KG	0,03400000	30,23	1,02
					TOTAL MATERIAL:	35,67
SERVICO	FORNTE	UNID	COEFICIENTE	PREÇO UNITÁRIO	TOTAL	
88239	AJUDANTE DE CARPINTEIRO COM ENCARGOS COMPLEMENTARES	SINAPI	H	0,47100000	15,05	7,08
88262	CARPINTEIRO DE FORMAS COM ENCARGOS COMPLEMENTARES	SINAPI	H	1,14500000	17,95	20,55
91692	SERRA CIRCULAR DE BANCADA COM MOTOR ELÉTRICO POTÊNCIA DE 5HP, COM COIFA PARA DISCO 10" - CHP DIURNO. AF_08/2015	SINAPI	CHP	0,01700000	18,92	0,32
91693	SERRA CIRCULAR DE BANCADA COM MOTOR ELÉTRICO POTÊNCIA DE 5HP, COM COIFA PARA DISCO 10" - CHI DIURNO. AF_08/2015	SINAPI	CHI	0,01400000	17,96	0,25
					TOTAL SERVICIO:	28,20
					VALOR COM BDI:	79,53

4.2.2.2. 92775 - ARMAÇÃO DE PILAR OU VIGA DE UMA ESTRUTURA CONVENCIONAL DE CONCRETO ARMADO EM UMA EDIFICAÇÃO TÉRREA OU SOBRADO UTILIZANDO AÇO CA-60 DE 5.0 MM - MONTAGEM. AF 12/2015 (KG)

MATERIAL	FORNTE	UNID	COEFICIENTE	PREÇO UNITÁRIO	TOTAL	
00039017	ESPACADOR / DISTANCIADOR CIRCULAR COM ENTRADA LATERAL, EM PLASTICO, PARA VERGALHAO *4,2 A 12,5* MM, COBRIMENTO 20 MM	SINAPI	UN	1,19000000	0,22	0,26
00043132	ARAME RECOZIDO 16 BWG, D = 1,65 MM (0,016 KG/M) OU 18 BWG, D = 1,25 MM (0,01 KG/M)	SINAPI	KG	0,02500000	22,00	0,55
					TOTAL MATERIAL:	0,81
SERVICO	FORNTE	UNID	COEFICIENTE	PREÇO UNITÁRIO	TOTAL	
88238	AJUDANTE DE ARMADOR COM ENCARGOS COMPLEMENTARES	SINAPI	H	0,03670000	14,51	0,53
88245	ARMADOR COM ENCARGOS COMPLEMENTARES	SINAPI	H	0,22450000	18,05	4,05
2791	CORTE E DOBRA DE AÇO CA-60, DIÂMETRO DE 5,0 MM, UTILIZADO EM ESTRUTURAS DIVERSAS, EXCETO LAJES. AF_12/2015	SINAPI	KG	1,00000000	11,82	11,82
					TOTAL SERVICIO:	16,40
					VALOR COM BDI:	21,43

4.2.2.3. 94965 - CONCRETO FCK = 25MPA, TRAÇO 1:2,3:2,7 (CIMENTO/ AREIA MÉDIA/ BRITA 1) - PREPARO MECÂNICO COM BETONEIRA 400 L. AF 07/2016 (M3)

MATERIAL	FORNTE	UNID	COEFICIENTE	PREÇO UNITÁRIO	TOTAL	
00000370	AREIA MEDIA - POSTO JAZIDA/FORNECEDOR (RETIRADO NA JAZIDA, SEM TRANSPORTE)	SINAPI	M3	0,72290000	90,00	65,06
00001379	CIMENTO PORTLAND COMPOSTO CP II-32	SINAPI	KG	362,65790000	0,54	195,83
00004721	PEDRA BRITADA N. 1 (9,5 a 19 MM) POSTO PEDREIRA/FORNECEDOR, SEM FRETE	SINAPI	M3	0,59340000	87,04	51,64
					TOTAL MATERIAL:	312,53
SERVICO	FORNTE	UNID	COEFICIENTE	PREÇO UNITÁRIO	TOTAL	
88316	SERVENTE COM ENCARGOS COMPLEMENTARES	SINAPI	H	2,31170000	14,60	33,75
88377	OPERADOR DE BETONEIRA ESTACIONÁRIA/MISTURADOR COM ENCARGOS COMPLEMENTARES	SINAPI	H	1,46370000	15,37	22,49
88830	BETONEIRA CAPACIDADE NOMINAL DE 400 L, CAPACIDADE DE MISTURA 280 L, MOTOR ELÉTRICO TRIFÁSICO POTÊNCIA DE 2 CV, SEM CARREGADOR - CHP DIURNO. AF 10/2014	SINAPI	CHP	0,75340000	1,44	1,08
88831	BETONEIRA CAPACIDADE NOMINAL DE 400 L, CAPACIDADE DE MISTURA 280 L, MOTOR ELÉTRICO TRIFÁSICO POTÊNCIA DE 2 CV, SEM CARREGADOR - CHI DIURNO. AF 10/2014	SINAPI	CHI	0,71030000	0,32	0,22
					TOTAL SERVICIO:	57,54

VALOR COM BDI:	460,81
----------------	--------

4.2.2.4. 92873 - LANÇAMENTO COM USO DE BALDES, ADENSAMENTO E ACABAMENTO DE CONCRETO EM ESTRUTURAS. AF_12/2015

(M3)						
SERVICO	FONTE	UNID	COEFICIENTE	PREÇO UNITÁRIO	TOTAL	
88262	CARPINTEIRO DE FORMAS COM ENCARGOS COMPLEMENTARES	SINAPI	H	1,84600000	17,95	33,13
88309	PEDREIRO COM ENCARGOS COMPLEMENTARES	SINAPI	H	1,84600000	18,16	33,52
88316	SERVENTE COM ENCARGOS COMPLEMENTARES	SINAPI	H	5,53800000	14,60	80,85
90586	VIBRADOR DE IMERSÃO, DIÂMETRO DE PONTEIRA 45MM, MOTOR ELÉTRICO TRIFÁSICO POTÊNCIA DE 2 CV - CHP DIURNO. AF_06/2015	SINAPI	CHP	0,67200000	1,16	0,77
90587	VIBRADOR DE IMERSÃO, DIÂMETRO DE PONTEIRA 45MM, MOTOR ELÉTRICO TRIFÁSICO POTÊNCIA DE 2 CV - CHI DIURNO. AF_06/2015	SINAPI	CHI	1,17400000	0,49	0,57
TOTAL SERVICIO:					148,84	
VALOR COM BDI:					185,34	

4.2.2.5. 92763 - ARMAÇÃO DE PILAR OU VIGA DE UMA ESTRUTURA CONVENCIONAL DE CONCRETO ARMADO EM UM EDIFÍCIO DE MÚLTIPLOS PAVIMENTOS UTILIZANDO AÇO CA-50 DE 12.5 MM - MONTAGEM. AF_12/2015 (KG)

MATERIAL	FONTE	UNID	COEFICIENTE	PREÇO UNITÁRIO	TOTAL	
00039017	ESPACADOR / DISTANCIADOR CIRCULAR COM ENTRADA LATERAL, EM PLASTICO, PARA VERGALHAO *4,2 A 12,5* MM, COBRIMENTO 20 MM	SINAPI	UN	0,36700000	0,22	0,08
00043132	ARAME RECOZIDO 16 BWG, D = 1,65 MM (0,016 KG/M) OU 18 BWG, D = 1,25 MM (0,01 KG/M)	SINAPI	KG	0,02500000	22,00	0,55
TOTAL MATERIAL:					0,63	
SERVICO	FONTE	UNID	COEFICIENTE	PREÇO UNITÁRIO	TOTAL	
88238	AJUDANTE DE ARMADOR COM ENCARGOS COMPLEMENTARES	SINAPI	H	0,00630000	14,51	0,09
88245	ARMADOR COM ENCARGOS COMPLEMENTARES	SINAPI	H	0,03860000	18,05	0,69
92795	CORTE E DOBRA DE AÇO CA-50, DIÂMETRO DE 12,5 MM, UTILIZADO EM ESTRUTURAS DIVERSAS, EXCETO LAJES. AF_12/2015	SINAPI	KG	1,00000000	9,90	9,90
TOTAL SERVICIO:					10,68	
VALOR COM BDI:					14,08	

4.2.2.6. 92762 - ARMAÇÃO DE PILAR OU VIGA DE UMA ESTRUTURA CONVENCIONAL DE CONCRETO ARMADO EM UM EDIFÍCIO DE MÚLTIPLOS PAVIMENTOS UTILIZANDO AÇO CA-50 DE 10.0 MM - MONTAGEM. AF_12/2015 (KG)

MATERIAL	FONTE	UNID	COEFICIENTE	PREÇO UNITÁRIO	TOTAL	
00039017	ESPACADOR / DISTANCIADOR CIRCULAR COM ENTRADA LATERAL, EM PLASTICO, PARA VERGALHAO *4,2 A 12,5* MM, COBRIMENTO 20 MM	SINAPI	UN	0,54300000	0,22	0,11
00043132	ARAME RECOZIDO 16 BWG, D = 1,65 MM (0,016 KG/M) OU 18 BWG, D = 1,25 MM (0,01 KG/M)	SINAPI	KG	0,02500000	22,00	0,55
TOTAL MATERIAL:					0,66	
SERVICO	FONTE	UNID	COEFICIENTE	PREÇO UNITÁRIO	TOTAL	
88238	AJUDANTE DE ARMADOR COM ENCARGOS COMPLEMENTARES	SINAPI	H	0,00860000	14,51	0,12
88245	ARMADOR COM ENCARGOS COMPLEMENTARES	SINAPI	H	0,05290000	18,05	0,95
92794	CORTE E DOBRA DE AÇO CA-50, DIÂMETRO DE 10,0 MM, UTILIZADO EM ESTRUTURAS DIVERSAS, EXCETO LAJES. AF_12/2015	SINAPI	KG	1,00000000	11,52	11,52
TOTAL SERVICIO:					12,58	
VALOR COM BDI:					16,50	

4.2.2.7. 92760 - ARMAÇÃO DE PILAR OU VIGA DE UMA ESTRUTURA CONVENCIONAL DE CONCRETO ARMADO EM UM EDIFÍCIO DE MÚLTIPLOS PAVIMENTOS UTILIZANDO AÇO CA-50 DE 6.3 MM - MONTAGEM. AF_12/2015 (KG)

MATERIAL	FONTE	UNID	COEFICIENTE	PREÇO UNITÁRIO	TOTAL	
00039017	ESPACADOR / DISTANCIADOR CIRCULAR COM ENTRADA LATERAL, EM PLASTICO, PARA VERGALHAO *4,2 A 12,5* MM, COBRIMENTO 20 MM	SINAPI	UN	0,97000000	0,22	0,21
00043132	ARAME RECOZIDO 16 BWG, D = 1,65 MM (0,016 KG/M) OU 18 BWG, D = 1,25 MM (0,01 KG/M)	SINAPI	KG	0,02500000	22,00	0,55
TOTAL MATERIAL:					0,76	
SERVICO	FONTE	UNID	COEFICIENTE	PREÇO UNITÁRIO	TOTAL	
88238	AJUDANTE DE ARMADOR COM ENCARGOS COMPLEMENTARES	SINAPI	H	0,01550000	14,51	0,22
88245	ARMADOR COM ENCARGOS COMPLEMENTARES	SINAPI	H	0,09470000	18,05	1,70
92792	CORTE E DOBRA DE AÇO CA-50, DIÂMETRO DE 6,3 MM, UTILIZADO EM ESTRUTURAS DIVERSAS, EXCETO LAJES. AF_12/2015	SINAPI	KG	1,00000000	12,31	12,31
TOTAL SERVICIO:					14,23	
VALOR COM BDI:					18,67	

Lauri Roberto da S. Figueiredo
 CREA 10.107.142-6
 (R3) 1625-1918

4.2.2.8. 92761 - ARMAÇÃO DE PILAR OU VIGA DE UMA ESTRUTURA CONVENCIONAL DE CONCRETO ARMADO EM UM EDIFÍCIO DE MÚLTIPLOS PAVIMENTOS UTILIZANDO AÇO CA-50 DE 8.0 MM - MONTAGEM. AF 12/2015 (KG)

MATERIAL		FONTE	UNID	COEFICIENTE	PREÇO UNITÁRIO	TOTAL
00039017	ESPACADOR / DISTANCIADOR CIRCULAR COM ENTRADA LATERAL, EM PLASTICO, PARA VERGALHAO *4,2 A 12,5* MM, COBRIMENTO 20 MM	SINAPI	UN	0,74300000	0,22	0,16
00043132	ARAME RECOZIDO 16 BWG, D = 1,65 MM (0,016 KG/M) OU 18 BWG, D = 1,25 MM (0,01 KG/M)	SINAPI	KG	0,02500000	22,00	0,55
TOTAL MATERIAL:						0,71
SERVICO		FONTE	UNID	COEFICIENTE	PREÇO UNITÁRIO	TOTAL
88238	AJUDANTE DE ARMADOR COM ENCARGOS COMPLEMENTARES	SINAPI	H	0,01150000	14,51	0,16
88245	ARMADOR COM ENCARGOS COMPLEMENTARES	SINAPI	H	0,07070000	18,05	1,27
92793	CORTE E DOBRA DE AÇO CA-50, DIÂMETRO DE 8,0 MM, UTILIZADO EM ESTRUTURAS DIVERSAS, EXCETO LAJES. AF_12/2015	SINAPI	KG	1,00000000	12,41	12,41
TOTAL SERVICIO:						13,84
VALOR COM BDI:						18,12

4.2.3.1. 101964 - LAJE PRÉ-MOLDADA UNIDIRECIONAL, BIAPOIADA, PARA FORRO, ENCHIMENTO EM CERÂMICA, VIGOTA CONVENCIONAL. ALTURA TOTAL DA LAJE (ENCHIMENTO+CAPA) = (8+3). AF 11/2020 (M2)

MATERIAL		FONTE	UNID	COEFICIENTE	PREÇO UNITÁRIO	TOTAL
00003736	LAJE PRE-MOLDADA CONVENCIONAL (LAJOTAS + VIGOTAS) PARA FORRO, UNIDIRECIONAL, SOBRECARGA DE 100 KG/M2, VAO ATE 4,00 M (SEM COLOCACAO)	SINAPI	M2	1,00000000	49,00	49,00
00006193	TABUA NAO APARELHADA *2,5 X 20* CM, EM MACARANDUBA, ANGELIM OU EQUIVALENTE DA REGIAO - BRUTA	SINAPI	M	1,87000000	15,89	29,71
00040304	PREGO DE AÇO POLIDO COM CABECA DUPLA 17 X 27 (2 1/2 X 11)	SINAPI	KG	0,04000000	30,23	1,20
TOTAL MATERIAL:						79,91
SERVICO		FONTE	UNID	COEFICIENTE	PREÇO UNITÁRIO	TOTAL
88262	CARPINTEIRO DE FORMAS COM ENCARGOS COMPLEMENTARES	SINAPI	H	0,50100000	17,95	8,99
88316	SERVENTE COM ENCARGOS COMPLEMENTARES	SINAPI	H	0,35400000	14,60	5,16
92273	FABRICAÇÃO DE ESCORAS DO TIPO PONTALETE, EM MADEIRA, PARA PÉ-DIREITO SIMPLES. AF_09/2020	SINAPI	M	0,97000000	20,29	19,68
92723	CONCRETAGEM DE VIGAS E LAJES, FCK=20 MPA, PARA LAJES PREMOLDADAS COM USO DE BOMBA EM EDIFICAÇÃO COM ÁREA MÉDIA DE LAJES MENOR OU IGUAL A 20 M² - LANÇAMENTO, ADENSAMENTO E ACABAMENTO. AF 12/2015	SINAPI	M3	0,04400000	430,05	18,92
92783	ARMAÇÃO DE LAJE DE UMA ESTRUTURA CONVENCIONAL DE CONCRETO ARMADO EM UMA EDIFICAÇÃO TÉRREA OU SOBRADO UTILIZANDO AÇO CA-60 DE 4,2 MM - MONTAGEM. AF 12/2015	SINAPI	KG	0,99100000	17,18	17,02
TOTAL SERVICIO:						69,77
VALOR COM BDI:						186,38

4.2.4.1. 93184 - VERGA PRÉ-MOLDADA PARA PORTAS COM ATÉ 1,5 M DE VÃO. AF_03/2016 (M)

MATERIAL		FONTE	UNID	COEFICIENTE	PREÇO UNITÁRIO	TOTAL
0002692	DESMOLDANTE PROTETOR PARA FORMAS DE MADEIRA, DE BASE OLEOSA EMULSIONADA EM AGUA	SINAPI	L	0,00500000	7,92	0,03
00039017	ESPACADOR / DISTANCIADOR CIRCULAR COM ENTRADA LATERAL, EM PLASTICO, PARA VERGALHAO *4,2 A 12,5* MM, COBRIMENTO 20 MM	SINAPI	UN	6,00000000	0,22	1,32
TOTAL MATERIAL:						1,35
SERVICO		FONTE	UNID	COEFICIENTE	PREÇO UNITÁRIO	TOTAL
87294	ARGAMASSA TRAÇO 1:2:9 (EM VOLUME DE CIMENTO, CAL E AREIA MÉDIA ÚMIDA) PARA EMBOÇO/MASSA ÚNICA/ASSENTAMENTO DE ALVENARIA DE VEDAÇÃO, PREPARO MECÂNICO COM BETONEIRA 600 L. AF_08/2019	SINAPI	M3	0,00190000	371,21	0,70
88309	PEDREIRO COM ENCARGOS COMPLEMENTARES	SINAPI	H	0,09400000	18,16	1,70
88316	SERVENTE COM ENCARGOS COMPLEMENTARES	SINAPI	H	0,10700000	14,60	1,56
92270	FABRICAÇÃO DE FÔRMA PARA VIGAS, COM MADEIRA SERRADA, E = 25 MM. AF_09/2020	SINAPI	M2	0,12200000	147,64	18,01
92791	CORTE E DOBRA DE AÇO CA-60, DIÂMETRO DE 5,0 MM, UTILIZADO EM ESTRUTURAS DIVERSAS, EXCETO LAJES. AF_12/2015	SINAPI	KG	0,30800000	11,82	3,64
94970	CONCRETO FCK = 20MPA, TRAÇO 1:2,7:3 (EM MASSA SECA DE CIMENTO/AREIA MÉDIA/ BRITA 1) - PREPARO MECÂNICO COM BETONEIRA 600 L. AF_05/2021	SINAPI	M3	0,01200000	348,29	4,17
TOTAL SERVICIO:						29,78
VALOR COM BDI:						38,76

4.2.4.2. 93183 - VERGA PRÉ-MOLDADA PARA JANELAS COM MAIS DE 1,5 M DE VÃO. AF_03/2016 (M)

MATERIAL	FORTE	UNID	COEFICIENTE	PREÇO UNITÁRIO	TOTAL	
00002692	DESMOLDANTE PROTETOR PARA FORMAS DE MADEIRA, DE BASE OLEOSA EMULSIONADA EM AGUA	SINAPI	L	0,00700000	7,92	0,05
00039017	ESPACADOR / DISTANCIADOR CIRCULAR COM ENTRADA LATERAL, EM PLASTICO, PARA VERGALHAO *4,2 A 12,5* MM, COBRIMENTO 20 MM	SINAPI	UN	6,00000000	0,22	1,32
TOTAL MATERIAL:					1,37	

SERVICO	FORTE	UNID	COEFICIENTE	PREÇO UNITÁRIO	TOTAL	
87294	ARGAMASSA TRAÇO 1:2:9 (EM VOLUME DE CIMENTO, CAL E AREIA MÉDIA ÚMIDA) PARA EMBOÇO/MASSA ÚNICA/ASSENTAMENTO DE ALVENARIA DE VEDAÇÃO, PREPARO MECÂNICO COM BETONEIRA 600 L. AF_08/2019	SINAPI	M3	0,00190000	371,21	0,70
88309	PEDREIRO COM ENCARGOS COMPLEMENTARES	SINAPI	H	0,06800000	18,16	1,23
88316	SERVENTE COM ENCARGOS COMPLEMENTARES	SINAPI	H	0,09400000	14,60	1,37
92270	FABRICAÇÃO DE FÔRMA PARA VIGAS, COM MADEIRA SERRADA, E = 25 MM. AF_09/2020	SINAPI	M2	0,21700000	147,64	32,03
92793	CORTE E DOBRA DE AÇO CA-50, DIÂMETRO DE 8,0 MM, UTILIZADO EM ESTRUTURAS DIVERSAS, EXCETO LAJES. AF_12/2015	SINAPI	KG	0,79000000	12,41	9,80
94970	CONCRETO FCK = 20MPA, TRAÇO 1:2,7:3 (EM MASSA SECA DE CIMENTO/AREIA MÉDIA/ BRITA 1) - PREPARO MECÂNICO COM BETONEIRA 600 L. AF_05/2021	SINAPI	M3	0,02400000	348,29	8,35
TOTAL SERVIÇO:					53,48	
VALOR COM BDI:					68,30	

4.2.4.3. 93195 - CONTRAVERGA PRÉ-MOLDADA PARA VÃOS DE MAIS DE 1,5 M DE COMPRIMENTO. AF_03/2016 (M)

MATERIAL	FORTE	UNID	COEFICIENTE	PREÇO UNITÁRIO	TOTAL	
00002692	DESMOLDANTE PROTETOR PARA FORMAS DE MADEIRA, DE BASE OLEOSA EMULSIONADA EM AGUA	SINAPI	L	0,00700000	7,92	0,05
00039017	ESPACADOR / DISTANCIADOR CIRCULAR COM ENTRADA LATERAL, EM PLASTICO, PARA VERGALHAO *4,2 A 12,5* MM, COBRIMENTO 20 MM	SINAPI	UN	6,00000000	0,22	1,32
TOTAL MATERIAL:					1,37	

SERVICO	FORTE	UNID	COEFICIENTE	PREÇO UNITÁRIO	TOTAL	
87294	ARGAMASSA TRAÇO 1:2:9 (EM VOLUME DE CIMENTO, CAL E AREIA MÉDIA ÚMIDA) PARA EMBOÇO/MASSA ÚNICA/ASSENTAMENTO DE ALVENARIA DE VEDAÇÃO, PREPARO MECÂNICO COM BETONEIRA 600 L. AF_08/2019	SINAPI	M3	0,00190000	371,21	0,70
88309	PEDREIRO COM ENCARGOS COMPLEMENTARES	SINAPI	H	0,06800000	18,16	1,23
88316	SERVENTE COM ENCARGOS COMPLEMENTARES	SINAPI	H	0,09400000	14,60	1,37
92270	FABRICAÇÃO DE FÔRMA PARA VIGAS, COM MADEIRA SERRADA, E = 25 MM. AF_09/2020	SINAPI	M2	0,21300000	147,64	31,44
92792	CORTE E DOBRA DE AÇO CA-50, DIÂMETRO DE 6,3 MM, UTILIZADO EM ESTRUTURAS DIVERSAS, EXCETO LAJES. AF_12/2015	SINAPI	KG	0,49000000	12,31	6,03
94970	CONCRETO FCK = 20MPA, TRAÇO 1:2,7:3 (EM MASSA SECA DE CIMENTO/AREIA MÉDIA/ BRITA 1) - PREPARO MECÂNICO COM BETONEIRA 600 L. AF_05/2021	SINAPI	M3	0,02400000	348,29	8,35
TOTAL SERVIÇO:					49,12	
VALOR COM BDI:					62,87	

5.1. 89043 - (COMPOSIÇÃO REPRESENTATIVA) DO SERVIÇO DE ALVENARIA DE VEDAÇÃO DE BLOCOS VAZADOS DE CERÂMICA DE 9X19X19CM (ESPESSURA 9CM). PARA EDIFICAÇÃO HABITACIONAL MULTIFAMILIAR (PRÉDIO). AF_11/2014 (M2)

SERVICO	FORTE	UNID	COEFICIENTE	PREÇO UNITÁRIO	TOTAL	
87519	ALVENARIA DE VEDAÇÃO DE BLOCOS CERÂMICOS FURADOS NA HORIZONTAL DE 9X19X19CM (ESPESSURA 9CM) DE PAREDES COM ÁREA LÍQUIDA MAIOR OU IGUAL A 6M² COM VÃOS E ARGAMASSA DE ASSENTAMENTO COM PREPARO EM BETONEIRA. AF_06/2014	SINAPI	M2	0,33900000	62,97	21,34
87503	ALVENARIA DE VEDAÇÃO DE BLOCOS CERÂMICOS FURADOS NA HORIZONTAL DE 9X19X19CM (ESPESSURA 9CM) DE PAREDES COM ÁREA LÍQUIDA MAIOR OU IGUAL A 6M² SEM VÃOS E ARGAMASSA DE ASSENTAMENTO COM PREPARO EM BETONEIRA. AF_06/2014	SINAPI	M2	0,35400000	58,14	20,58
87511	ALVENARIA DE VEDAÇÃO DE BLOCOS CERÂMICOS FURADOS NA HORIZONTAL DE 9X19X19CM (ESPESSURA 9CM) DE PAREDES COM ÁREA LÍQUIDA MENOR QUE 6M² COM VÃOS E ARGAMASSA DE ASSENTAMENTO COM PREPARO EM BETONEIRA. AF_06/2014	SINAPI	M2	0,20780000	75,08	15,60
87495	ALVENARIA DE VEDAÇÃO DE BLOCOS CERÂMICOS FURADOS NA HORIZONTAL DE 9X19X19CM (ESPESSURA 9CM) DE PAREDES COM ÁREA LÍQUIDA MENOR QUE 6M² SEM VÃOS E ARGAMASSA DE ASSENTAMENTO COM PREPARO EM BETONEIRA. AF_06/2014	SINAPI	M2	0,09920000	67,45	6,69
TOTAL SERVIÇO:					64,21	
VALOR COM BDI:					79,95	

6.1. 87894 - CHAPISCO APLICADO EM ALVENARIA (SEM PRESENÇA DE VÃOS) E ESTRUTURAS DE CONCRETO DE FACHADA, COM COLHER DE PEDREIRO. ARGAMASSA TRACO 1:3 COM PREPARO EM BETONEIRA 400L. AF_06/2014 (M2)



 10/01/2014 16:30:14

SERVICO	FONTE	UNID	COEFICIENTE	PREÇO UNITÁRIO	TOTAL	
87313	ARGAMASSA TRAÇO 1:3 (EM VOLUME DE CIMENTO E AREIA GROSSA ÚMIDA) PARA CHAPISCO CONVENCIONAL, PREPARO MECÂNICO COM BETONEIRA 400 L. AF_08/2019	SINAPI	M3	0,00420000	385,80	1,62
88309	PEDREIRO COM ENCARGOS COMPLEMENTARES	SINAPI	H	0,12400000	18,16	2,25
88316	SERVENTE COM ENCARGOS COMPLEMENTARES	SINAPI	H	0,06200000	14,60	0,90
TOTAL SERVICOS:					4,77	
VALOR COM BDI:					5,94	

6.2. 87792 - EMBOÇO OU MASSA ÚNICA EM ARGAMASSA TRAÇO 1:2:8, PREPARO MECÂNICO COM BETONEIRA 400 L, APLICADA MANUALMENTE EM PANOS CEGOS DE FACHADA (SEM PRESENCIA DE VÃOS), ESPESSURA DE 25 MM. AF_06/2014 (M2)

MATERIAL	FONTE	UNID	COEFICIENTE	PREÇO UNITÁRIO	TOTAL	
00037411	TELA DE AÇO SOLDADA GALVANIZADA/ZINCADA PARA ALVENARIA, FIO D = *1,24 MM, MALHA 25 X 25 MM	SINAPI	M2	0,15810000	19,91	3,14
TOTAL MATERIAL:					3,14	

SERVICO	FONTE	UNID	COEFICIENTE	PREÇO UNITÁRIO	TOTAL	
87292	ARGAMASSA TRAÇO 1:2:8 (EM VOLUME DE CIMENTO, CAL E AREIA MÉDIA ÚMIDA) PARA EMBOÇO/MASSA ÚNICA/ASSENTAMENTO DE ALVENARIA DE VEDAÇÃO, PREPARO MECÂNICO COM BETONEIRA 400 L. AF_08/2019	SINAPI	M3	0,02930000	386,39	11,32
88309	PEDREIRO COM ENCARGOS COMPLEMENTARES	SINAPI	H	0,40000000	18,16	7,26
88316	SERVENTE COM ENCARGOS COMPLEMENTARES	SINAPI	H	0,40000000	14,60	5,84
TOTAL SERVICOS:					24,42	
VALOR COM BDI:					34,32	

6.3. 98561 - IMPERMEABILIZAÇÃO DE PAREDES COM ARGAMASSA DE CIMENTO E AREIA, COM ADITIVO IMPERMEABILIZANTE, E = 2CM. AF_06/2018 (M2)

MATERIAL	FONTE	UNID	COEFICIENTE	PREÇO UNITÁRIO	TOTAL	
00000123	ADITIVO IMPERMEABILIZANTE DE PEGA NORMAL PARA ARGAMASSAS E CONCRETOS SEM ARMACAO, LIQUIDO E ISENTO DE CLORETOS	SINAPI	L	0,38700000	8,24	3,18
TOTAL MATERIAL:					3,18	

SERVICO	FONTE	UNID	COEFICIENTE	PREÇO UNITÁRIO	TOTAL	
87286	ARGAMASSA TRAÇO 1:1:6 (EM VOLUME DE CIMENTO, CAL E AREIA MÉDIA ÚMIDA) PARA EMBOÇO/MASSA ÚNICA/ASSENTAMENTO DE ALVENARIA DE VEDAÇÃO, PREPARO MECÂNICO COM BETONEIRA 400 L. AF_08/2019	SINAPI	M3	0,02500000	400,32	10,00
88309	PEDREIRO COM ENCARGOS COMPLEMENTARES	SINAPI	H	0,86700000	18,16	15,74
88316	SERVENTE COM ENCARGOS COMPLEMENTARES	SINAPI	H	0,17600000	14,60	2,56
TOTAL SERVICOS:					28,30	
VALOR COM BDI:					39,20	

7.1. 91341 - PORTA EM ALUMÍNIO DE ABRIR TIPO VENEZIANA COM GUARNIÇÃO, FIXAÇÃO COM PARAFUSOS - FORNECIMENTO E INSTALAÇÃO. AF_12/2019 (M2)

MATERIAL	FONTE	UNID	COEFICIENTE	PREÇO UNITÁRIO	TOTAL	
00000142	SELANTE ELASTICO MONOCOMPONENTE A BASE DE POLIURETANO (PU) PARA JUNTAS DIVERSAS	SINAPI	310ML	0,88290000	39,52	34,89
00007568	BUCHA DE NYLON SEM ABA S10, COM PARAFUSO DE 6,10 X 65 MM EM AÇO ZINCADO COM ROSCA SOBERBA, CABECA CHATA E FENDA PHILLIPS	SINAPI	UN	4,81660000	0,73	3,51
00036888	GUARNICAO / MOLDURA / ARREMATE DE ACABAMENTO PARA ESQUADRIA, EM ALUMINIO PERFIL 25, ACABAMENTO ANODIZADO BRANCO OU BRILHANTE, PARA 1 FACE	SINAPI	M	6,85040000	48,39	331,49
00039025	PORTA DE ABRIR EM ALUMINIO TIPO VENEZIANA, ACABAMENTO ANODIZADO NATURAL, SEM GUARNICAO/ALIZAR/VISTA, 87 X 210 CM	SINAPI	UN	0,54730000	730,62	399,86
TOTAL MATERIAL:					769,75	

SERVICO	FONTE	UNID	COEFICIENTE	PREÇO UNITÁRIO	TOTAL	
88309	PEDREIRO COM ENCARGOS COMPLEMENTARES	SINAPI	H	0,38260000	18,16	6,94
88316	SERVENTE COM ENCARGOS COMPLEMENTARES	SINAPI	H	0,19100000	14,60	2,78
TOTAL SERVICOS:					9,72	
VALOR COM BDI:					970,60	

7.2. S11718 - Portão em chapa de ferro veneziana tipo Z inclusive dobradiças, ferrolhos e chumbadores em chapa de ferro e=5mm (m2)

MAO DE OBRA	FONTE	UNID	COEFICIENTE	PREÇO UNITÁRIO	TOTAL	
104750S	Pedreiro	ORSE	h	0,46000000	12,31	5,66
106111S	Servente de obras	ORSE	h	0,46000000	9,29	4,27
TOTAL MAO DE OBRA:					9,93	

Lauro Roberto da S. Macedo
 CREA 160.371/142-6
 (83) 9999-1818

MATERIAL	FORTE	UNID	COEFICIENTE	PREÇO UNITÁRIO	TOTAL	
I12587	Portão em chapa de ferro veneziana tipo Z inclusive dobradiças, ferrolhos e chumbadores em chapa de ferro e=5mm	ORSE	m2	1,00000000	478,43	478,43
TOTAL MATERIAL:					478,43	
SERVICO	FORTE	UNID	COEFICIENTE	PREÇO UNITÁRIO	TOTAL	
S07728	Argamassa cimento e areia traço t-7 (1:4) - 1 saco cimento 50kg / 4 padiolas areia dim. 0,35z0,45x0,23m - Confeção mecânica e transporte	ORSE	m3	0,01270000	465,68	5,91
S10550	Encargos Complementares - Pedreiro	ORSE	h	0,46000000	3,50	1,61
S10549	Encargos Complementares - Servente	ORSE	h	0,46000000	3,59	1,65
TOTAL SERVICOS:					9,17	
VALOR COM BDI:					619,52	

7.3. 111650 - JANELA BASCULANTE EM FERRO COM VIDRO 3MM (M2)

MAO DE OBRA	FORTE	UNID	COEFICIENTE	PREÇO UNITÁRIO	TOTAL	
I099662	AJUDANTE DE SERRALHEIRO	SBC	H	1,8220	10,12	18,44
I099661	AJUDANTE ESPECIALIZADO - VIDRACEIRO	SBC	H	0,8600	10,12	8,70
I099230	SERRALHEIRO	SBC	H	1,8220	15,79	28,77
I099537	VIDRACEIRO	SBC	H	0,8600	13,61	11,70
TOTAL MAO DE OBRA:					67,61	
MATERIAL	FORTE	UNID	COEFICIENTE	PREÇO UNITÁRIO	TOTAL	
I000100	AREIA GROSSA LAVADA	SBC	M3	0,0030	90,00	0,27
I000050	CIMENTO PORTLAND CP III 32RS NBR 11578 (quilo)	SBC	KG	1,2000	0,53	0,64
I001322	JANELA BASCULANTE EM FERRO COM BATEINTE/REQUADRO	SBC	M2	1,0500	302,10	317,21
I008770	VIDRO LISO INCOLOR 3mm	SBC	M2	1,0000	71,00	71,00
TOTAL MATERIAL:					389,12	
VALOR COM BDI:					568,72	

8.1. 94993 - EXECUÇÃO DE PASSEIO (CALÇADA) OU PISO DE CONCRETO COM CONCRETO MOLDADO IN LOCO, USINADO, ACABAMENTO CONVENCIONAL. ESPESSURA 6 CM. ARMADO. AF 07/2016 (M2)

MATERIAL	FORTE	UNID	COEFICIENTE	PREÇO UNITÁRIO	TOTAL	
00003777	LONA PLASTICA PESADA PRETA, E = 150 MICRA	SINAPI	M2	1,12800000	1,38	1,55
00004517	SARRAFO *2,5 X 7,5* CM EM PINUS, MISTA OU EQUIVALENTE DA REGIAO - BRUTA	SINAPI	M	0,45000000	4,58	2,06
00007156	TELA DE ACO SOLDADA NERVURADA, CA-60, Q-196, (3,11 KG/M2), DIAMETRO DO FIO = 5,0 MM, LARGURA = 2,45 M, ESPACAMENTO DA MALHA = 10 X 10 CM	SINAPI	M2	1,12240000	30,73	34,49
00034492	CONCRETO USINADO BOMBEAVEL, CLASSE DE RESISTENCIA C20, COM BRITA 0 E 1, SLUMP = 100 +/- 20 MM, EXCLUI SERVICOS DE BOMBEAMENTO (NBR 8953)	SINAPI	M3	0,07280000	340,00	24,75
TOTAL MATERIAL:					62,85	
S	FORTE	UNID	COEFICIENTE	PREÇO UNITÁRIO	TOTAL	
88262	CARPINTEIRO DE FORMAS COM ENCARGOS COMPLEMENTARES	SINAPI	H	0,13540000	17,95	2,43
88309	PEDREIRO COM ENCARGOS COMPLEMENTARES	SINAPI	H	0,11830000	18,16	2,14
88316	SERVENTE COM ENCARGOS COMPLEMENTARES	SINAPI	H	0,25370000	14,60	3,70
TOTAL SERVICOS:					8,27	
VALOR COM BDI:					88,56	

8.2. 94439 - (COMPOSIÇÃO REPRESENTATIVA) DO SERVIÇO DE CONTRAPISO EM ARGAMASSA TRAÇO 1:4 (CIMENTO E AREIA), BETONEIRA 400 L, E = 4 CM ÁREAS SECAS E MOLHADAS SOBRE LAJE, E = 3 CM ÁREAS MOLHADAS SOBRE IMPERMEABILIZAÇÃO, CASA E EDIFICAÇÃO PÚBLICA BARRIO AF 11/2014 (M2)

SERVICO	FORTE	UNID	COEFICIENTE	PREÇO UNITÁRIO	TOTAL	
87640	CONTRAPISO EM ARGAMASSA TRAÇO 1:4 (CIMENTO E AREIA), PREPARO MECÂNICO COM BETONEIRA 400 L, APLICADO EM ÁREAS SECAS SOBRE LAJE, ADERIDO, ACABAMENTO NÃO REFORÇADO, ESPESSURA 4CM. AF_07/2021	SINAPI	M2	0,63810000	34,42	21,96
87745	CONTRAPISO EM ARGAMASSA TRAÇO 1:4 (CIMENTO E AREIA), PREPARO MECÂNICO COM BETONEIRA 400 L, APLICADO EM ÁREAS MOLHADAS SOBRE LAJE, ADERIDO, ACABAMENTO NÃO REFORÇADO, ESPESSURA 3CM. AF_07/2021	SINAPI	M2	0,19960000	37,35	7,45
87765	CONTRAPISO EM ARGAMASSA TRAÇO 1:4 (CIMENTO E AREIA), PREPARO MECÂNICO COM BETONEIRA 400 L, APLICADO EM ÁREAS MOLHADAS SOBRE IMPERMEABILIZAÇÃO, ACABAMENTO NÃO REFORÇADO, ESPESSURA 4CM. AF_07/2021	SINAPI	M2	0,16230000	39,68	6,44
TOTAL SERVICOS:					35,85	
VALOR COM BDI:					44,64	

Lauri Roberto S. Figueredo
 CREA 11107-142-6
 (03) 9125-1818

8.3. 95240 - LASTRO DE CONCRETO MAGRO, APLICADO EM PISOS, LAJES SOBRE SOLO OU RADIERS, ESPESSURA DE 3 CM.**AF_07/2016 (M2)**

SERVICO	FONTES	UNID	COEFICIENTE	PREÇO UNITÁRIO	TOTAL	
88309	PEDREIRO COM ENCARGOS COMPLEMENTARES	SINAPI	H	0,16310000	18,16	2,96
88316	SERVENTE COM ENCARGOS COMPLEMENTARES	SINAPI	H	0,04440000	14,60	0,64
94968	CONCRETO MAGRO PARA LASTRO, TRAÇO 1:4,5:4,5 (EM MASSA SECA DE CIMENTO/ AREIA MÉDIA/ BRITA 1) - PREPARO MECÂNICO COM BETONEIRA 600 L. AF_05/2021	SINAPI	M3	0,03390000	295,78	10,02
TOTAL SERVIÇO:					13,62	
VALOR COM BDI:					16,96	

8.4. 89171 - (COMPOSIÇÃO REPRESENTATIVA) DO SERVIÇO DE REVESTIMENTO CERÂMICO PARA PISO COM PLACAS TIPO ESMALTADA EXTRA DE DIMENSÕES 35X35 CM, PARA EDIFICAÇÃO HABITACIONAL UNIFAMILIAR (CASA) E EDIFICAÇÃO PÚBLICA**PARTE AF_11/2014 (M2)**

SERVICO	FONTES	UNID	COEFICIENTE	PREÇO UNITÁRIO	TOTAL	
87246	REVESTIMENTO CERÂMICO PARA PISO COM PLACAS TIPO ESMALTADA EXTRA DE DIMENSÕES 35X35 CM APLICADA EM AMBIENTES DE ÁREA MENOR QUE 5 M2. AF_06/2014	SINAPI	M2	0,05480000	57,54	3,15
87247	REVESTIMENTO CERÂMICO PARA PISO COM PLACAS TIPO ESMALTADA EXTRA DE DIMENSÕES 35X35 CM APLICADA EM AMBIENTES DE ÁREA ENTRE 5 M2 E 10 M2. AF_06/2014	SINAPI	M2	0,33650000	52,17	17,55
87248	REVESTIMENTO CERÂMICO PARA PISO COM PLACAS TIPO ESMALTADA EXTRA DE DIMENSÕES 35X35 CM APLICADA EM AMBIENTES DE ÁREA MAIOR QUE 10 M2. AF_06/2014	SINAPI	M2	0,60870000	48,01	29,22
TOTAL SERVIÇO:					49,92	
VALOR COM BDI:					62,16	

8. 88648 - RODAPÉ CERÂMICO DE 7CM DE ALTURA COM PLACAS TIPO ESMALTADA EXTRA DE DIMENSÕES 35X35CM. AF_06/2014 (M)

MATERIAL	FONTES	UNID	COEFICIENTE	PREÇO UNITÁRIO	TOTAL	
00001287	PISO EM CERAMICA ESMALTADA EXTRA, PEI MAIOR OU IGUAL A 4, FORMATO MENOR OU IGUAL A 2025 CM2	SINAPI	M2	0,12300000	35,00	4,30
00001381	ARGAMASSA COLANTE AC I PARA CERAMICAS	SINAPI	KG	0,60300000	0,70	0,42
00034357	REJUNTE CIMENTICIO, QUALQUER COR	SINAPI	KG	0,08500000	4,11	0,34
TOTAL MATERIAL:					5,06	
SERVICO	FONTES	UNID	COEFICIENTE	PREÇO UNITÁRIO	TOTAL	
88256	AZULEJISTA OU LADRILHISTA COM ENCARGOS COMPLEMENTARES	SINAPI	H	0,07000000	18,09	1,26
88316	SERVENTE COM ENCARGOS COMPLEMENTARES	SINAPI	H	0,03100000	14,60	0,45
TOTAL SERVIÇO:					1,71	
VALOR COM BDI:					8,43	

9.1. 92565 - FABRICAÇÃO E INSTALAÇÃO DE ESTRUTURA PONTALETADA DE MADEIRA NÃO APARELHADA PARA TELHADOS COM ATÉ 2 ÁGUAS E PARA TELHA CERÂMICA OU DE CONCRETO. INCLUSO TRANSPORTE VERTICAL. AF_12/2015 (M2)

MATERIAL	FONTES	UNID	COEFICIENTE	PREÇO UNITÁRIO	TOTAL	
004425	VIGA NAO APARELHADA *6 X 12* CM, EM MACARANDUBA, ANGELIM OU EQUIVALENTE DA REGIAO - BRUTA	SINAPI	M	0,22200000	23,79	5,28
00004430	CAIBRO NAO APARELHADO *5 X 6* CM, EM MACARANDUBA, ANGELIM OU EQUIVALENTE DA REGIAO - BRUTA	SINAPI	M	0,55600000	11,25	6,25
00004472	VIGA NAO APARELHADA *6 X 16* CM, EM MACARANDUBA, ANGELIM OU EQUIVALENTE DA REGIAO - BRUTA	SINAPI	M	0,18500000	29,72	5,49
00005075	PREGO DE ACO POLIDO COM CABECA 18 X 30 (2 3/4 X 10)	SINAPI	KG	0,24000000	24,50	5,88
TOTAL MATERIAL:					22,90	
SERVICO	FONTES	UNID	COEFICIENTE	PREÇO UNITÁRIO	TOTAL	
88239	AJUDANTE DE CARPINTEIRO COM ENCARGOS COMPLEMENTARES	SINAPI	H	0,13800000	15,05	2,07
88262	CARPINTEIRO DE FORMAS COM ENCARGOS COMPLEMENTARES	SINAPI	H	0,37300000	17,95	6,69
93281	GUINCHO ELÉTRICO DE COLUNA, CAPACIDADE 400 KG, COM MOTO FREIO, MOTOR TRIFÁSICO DE 1,25 CV - CHP DIURNO. AF_03/2016	SINAPI	CHP	0,00700000	16,14	0,11
93282	GUINCHO ELÉTRICO DE COLUNA, CAPACIDADE 400 KG, COM MOTO FREIO, MOTOR TRIFÁSICO DE 1,25 CV - CHI DIURNO. AF_03/2016	SINAPI	CHI	0,01030000	15,36	0,15
TOTAL SERVIÇO:					9,02	
VALOR COM BDI:					39,75	

9.2. 94201 - TELHAMENTO COM TELHA CERÂMICA CAPA-CANAL, TIPO COLONIAL, COM ATÉ 2 ÁGUAS, INCLUSO TRANSPORTE VERTICAL. AF_07/2019 (M2)

MATERIAL	FONTES	UNID	COEFICIENTE	PREÇO UNITÁRIO	TOTAL	
00007173	TELHA DE BARRO / CERAMICA, NAO ESMALTADA, TIPO COLONIAL, CANAL, PLAN, PAULISTA, COMPRIMENTO DE *44 A 50* CM, RENDIMENTO DE COBERTURA DE *26* TELHAS/M2	SINAPI	MIL	0,02750000	720,00	19,80

Lauro Roberto S. Figueira
 CREA 107.142-1
 (83) 325-1818

SERVICO	FONTE	UNID	COEFICIENTE	PREÇO UNITÁRIO	TOTAL
88316	SINAPI	H	0,39900000	14,60	5,82
88323	SINAPI	H	0,13300000	20,61	2,74
93281	SINAPI	CHP	0,03720000	16,14	0,60
93282	SINAPI	CHI	0,05160000	15,36	0,79
TOTAL MATERIAL:					19,80
TOTAL SERVICIO:					9,95
VALOR COM BDI:					37,04

10.1. 101875 - QUADRO DE DISTRIBUIÇÃO DE ENERGIA EM CHAPA DE AÇO GALVANIZADO, DE EMBUTIR, COM BARRAMENTO TRIFÁSICO. PARA 12 DISJUNTORES DIN 100A - FORNECIMENTO E INSTALAÇÃO. AF 10/2020 (UN)

MATERIAL	FONTE	UNID	COEFICIENTE	PREÇO UNITÁRIO	TOTAL
00013393	SINAPI	UN	1,00000000	377,39	377,39
TOTAL MATERIAL:					377,39
SERVICO	FONTE	UNID	COEFICIENTE	PREÇO UNITÁRIO	TOTAL
87367	SINAPI	M3	0,01170000	479,61	5,61
88247	SINAPI	H	0,48110000	14,18	6,82
88264	SINAPI	H	0,48110000	18,36	8,83
TOTAL SERVICIO:					21,26
VALOR COM BDI:					496,40

10.2. SINAPI-74130/001 - DISJUNTOR TERMOMAGNETICO UNIPOLAR PADRAO NEMA (AMERICANO) 10 A 30A 240V, FORNECIMENTO E INSTALACAO (UN) (und)

MATERIAL	FONTE	UNID	COEFICIENTE	PREÇO UNITÁRIO	TOTAL
00002370	SINAPI	UN	1,00000000	10,00	10,00
TOTAL MATERIAL:					10,00
SERVICO	FONTE	UNID	COEFICIENTE	PREÇO UNITÁRIO	TOTAL
88264	SINAPI	H	0,12500000	18,36	2,30
TOTAL SERVICIO:					2,30
VALOR COM BDI:					15,32

10.3. CPU-RDC04 - DISJUNTOR BIPOLAR DR 25 A - DISPOSITIVO RESIDUAL DIFERENCIAL, TIPO AC, 30MA. (UN)

MATERIAL	FONTE	UNID	COEFICIENTE	PREÇO UNITÁRIO	TOTAL
88264	PRÓPRIA	UN	1,00000000	80,00	80,00
TOTAL MATERIAL:					80,00
SERVICO	FONTE	UNID	COEFICIENTE	PREÇO UNITÁRIO	TOTAL
88264	SINAPI	H	0,60000000	18,36	11,02
88316	SINAPI	H	0,60000000	14,60	8,76
TOTAL SERVICIO:					19,78
VALOR COM BDI:					124,25

10.4. 93128 - PONTO DE ILUMINAÇÃO RESIDENCIAL INCLUINDO INTERRUPTOR SIMPLES, CAIXA ELÉTRICA, ELETRODUTO, CABO, RASGO, QUEBRA E CHUMBAMENTO (EXCLUINDO LUMINÁRIA E LÂMPADA). AF 01/2016 (UN)

SERVICO	FONTE	UNID	COEFICIENTE	PREÇO UNITÁRIO	TOTAL
90447	SINAPI	M	2,20000000	4,44	9,76
90456	SINAPI	UN	1,00000000	2,84	2,84
90466	SINAPI	M	2,20000000	9,04	19,88
91842	SINAPI	M	2,00000000	4,18	8,36
91852	SINAPI	M	2,20000000	5,85	12,87

91924	CABO DE COBRE FLEXÍVEL ISOLADO, 1,5 MM ² , ANTI-CHAMA 450/750 V, PARA CIRCUITOS TERMINAIS - FORNECIMENTO E INSTALAÇÃO. AF_12/2015	SINAPI	M	8,40000000	2,46	20,66
91937	CAIXA OCTOGONAL 3" X 3", PVC, INSTALADA EM LAJE - FORNECIMENTO E INSTALAÇÃO. AF_12/2015	SINAPI	UN	0,37500000	7,69	2,88
91940	CAIXA RETANGULAR 4" X 2" MÉDIA (1,30 M DO PISO), PVC, INSTALADA EM PAREDE - FORNECIMENTO E INSTALAÇÃO. AF_12/2015	SINAPI	UN	1,00000000	10,16	10,16
91953	INTERRUPTOR SIMPLES (1 MÓDULO), 10A/250V, INCLUINDO SUPORTE E PLACA - FORNECIMENTO E INSTALAÇÃO. AF_12/2015	SINAPI	UN	1,00000000	21,26	21,26
TOTAL SERVICIO:						108,67
VALOR COM BDI:						135,32

10.5. 97611 - LÂMPADA COMPACTA FLUORESCENTE DE 15 W, BASE E27 - FORNECIMENTO E INSTALAÇÃO. AF_02/2020 (UN)

MATERIAL		FONTES	UNID	COEFICIENTE	PREÇO UNITÁRIO	TOTAL
00012295	SOQUETE DE BAQUELITE BASE E27, PARA LAMPADAS	SINAPI	UN	1,00000000	2,90	2,90
00038191	LAMPADA FLUORESCENTE COMPACTA 2U BRANCA 15 W, BASE E27 (127/220 V)	SINAPI	UN	1,00000000	17,78	17,78
TOTAL MATERIAL:						20,68
SERVICIO		FONTES	UNID	COEFICIENTE	PREÇO UNITÁRIO	TOTAL
88247	AUXILIAR DE ELETRICISTA COM ENCARGOS COMPLEMENTARES	SINAPI	H	0,06900000	14,18	0,97
88264	ELETRICISTA COM ENCARGOS COMPLEMENTARES	SINAPI	H	0,16550000	18,36	3,03
TOTAL SERVICIO:						4,00
VALOR COM BDI:						30,73

11.1. 89957 - PONTO DE CONSUMO TERMINAL DE ÁGUA FRIA (SUBRAMAL) COM TUBULAÇÃO DE PVC, DN 25 MM, INSTALADO EM RAMAL DE ÁGUA. INCLUSOS RASGO E CHUMBAMENTO EM ALVENARIA. AF_12/2014 (UN)

SERVICIO		FONTES	UNID	COEFICIENTE	PREÇO UNITÁRIO	TOTAL
89356	TUBO, PVC, SOLDÁVEL, DN 25MM, INSTALADO EM RAMAL OU SUB-RAMAL DE ÁGUA - FORNECIMENTO E INSTALAÇÃO. AF_12/2014	SINAPI	M	2,14000000	16,64	35,60
89362	JOELHO 90 GRAUS, PVC, SOLDÁVEL, DN 25MM, INSTALADO EM RAMAL OU SUB-RAMAL DE ÁGUA - FORNECIMENTO E INSTALAÇÃO. AF_12/2014	SINAPI	UN	1,18000000	6,42	7,57
89366	JOELHO 90 GRAUS COM BUCHA DE LATÃO, PVC, SOLDÁVEL, DN 25MM, X 3/4? INSTALADO EM RAMAL OU SUB-RAMAL DE ÁGUA - FORNECIMENTO E INSTALAÇÃO. AF_12/2014	SINAPI	UN	1,00000000	14,62	14,62
89395	TE, PVC, SOLDÁVEL, DN 25MM, INSTALADO EM RAMAL OU SUB-RAMAL DE ÁGUA - FORNECIMENTO E INSTALAÇÃO. AF_12/2014	SINAPI	UN	0,89000000	9,07	8,07
90443	RASGO EM ALVENARIA PARA RAMAIS/ DISTRIBUIÇÃO COM DIÂMETROS MENORES OU IGUAIS A 40 MM. AF_05/2015	SINAPI	M	2,14000000	8,82	18,87
90466	CHUMBAMENTO LINEAR EM ALVENARIA PARA RAMAIS/DISTRIBUIÇÃO COM DIÂMETROS MENORES OU IGUAIS A 40 MM. AF_05/2015	SINAPI	M	2,14000000	9,04	19,34
TOTAL SERVICIO:						104,07
VALOR COM BDI:						129,59

11.2. S01679 - Ponto de esgoto com tubo de pvc rígido soldável de Ø 40 mm (lavatórios, mictórios, ralos sifonados, etc...) (un)

MAO DE OBRA		FONTES	UNID	COEFICIENTE	PREÇO UNITÁRIO	TOTAL
102696S	Encanador ou bombeiro hidraulico	ORSE	h	0,65000000	12,31	8,00
106111S	Servente de obras	ORSE	h	0,65000000	9,29	6,04
TOTAL MAO DE OBRA:						14,04
MATERIAL		FONTES	UNID	COEFICIENTE	PREÇO UNITÁRIO	TOTAL
100138	Adesivo pvc em frasco de 850 gramas	ORSE	kg	0,03900000	63,36	2,47
103516S	Joelho pvc, soldavel, bb, 45 graus, dn 40 mm, para esgoto predial	ORSE	un	3,00000000	1,19	3,57
103517S	Joelho pvc, soldavel, bb, 90 graus, dn 40 mm, para esgoto predial	ORSE	un	3,00000000	4,16	12,48
103767S	Lixa em folha para parede ou madeira, numero 120, cor vermelha	ORSE	un	0,20000000	0,79	0,16
101703	Pasta lubrificante p/ pvc je	ORSE	kg	0,09000000	55,58	5,00
102036	Solucao limpadora pvc	ORSE	l	0,06000000	61,02	3,66
109835S	Tubo pvc serie normal, dn 40 mm, para esgoto predial (nbr5688)	ORSE	m	4,00000000	6,00	24,00
TOTAL MATERIAL:						51,34
SERVICIO		FONTES	UNID	COEFICIENTE	PREÇO UNITÁRIO	TOTAL
S10554	Encargos Complementares - Encanador	ORSE	h	0,65000000	3,51	2,28
S10549	Encargos Complementares - Servente	ORSE	h	0,65000000	3,59	2,33
TOTAL SERVICIO:						4,61

Lauri Roberto de S. Figueredo
 CREA 1107 142-6
 (83) 99 26-1518

VALOR COM BDI:	87,15
-----------------------	--------------

11.3. COMP-995886 - Ponto de esgoto Ø 50 mm, com tubo de pvc rígido soldável. (UN)						
MAO DE OBRA		FONTES	UNID	COEFICIENTE	PREÇO UNITÁRIO	TOTAL
00002696	ENCANADOR OU BOMBEIRO HIDRAULICO	SINAPI	H	0,22308447	13,63	3,04
00006111	SERVENTE DE OBRAS	SINAPI	H	0,22308447	10,23	2,28
					TOTAL MAO DE OBRA:	5,32
MATERIAL		FONTES	UNID	COEFICIENTE	PREÇO UNITÁRIO	TOTAL
00000122	ADESIVO PLASTICO PARA PVC, FRASCO COM *850* GR	SINAPI	UN	0,01115422	48,09	0,54
00000013	ESTOPA	SINAPI	KG	0,03718075	8,85	0,33
00020149	JOELHO, PVC SERIE R, 45 GRAUS, DN 50 MM, PARA ESGOTO OU AGUAS PLUVIAIS PREDIAIS	SINAPI	UN	2,23084472	8,05	17,96
00003767	LIXA EM FOLHA PARA PAREDE OU MADEIRA, NUMERO 120, COR VERMELHA	SINAPI	UN	0,14872298	1,00	0,15
00020078	PASTA LUBRIFICANTE PARA TUBOS E CONEXOES COM JUNTA ELASTICA, EMBALAGEM DE *400* GR (USO EM PVC, ACO, POLIETILENO E OUTROS)	SINAPI	UN	0,04461690	19,84	0,89
00020083	SOLUCAO PREPARADORA / LIMPADORA PARA PVC, FRASCO COM 1000 CM3	SINAPI	UN	0,01710314	54,48	0,93
00007097	TE SANITARIO, PVC, DN 50 X 50 MM, SERIE NORMAL, PARA ESGOTO PREDIAL	SINAPI	UN	0,74361491	8,05	5,99
00009838	TUBO PVC SERIE NORMAL, DN 50 MM, PARA ESGOTO PREDIAL (NBR 5688)	SINAPI	M	5,94891924	10,18	60,56
					TOTAL MATERIAL:	87,35
					VALOR COM BDI:	115,39

11.4. S01683 - Ponto de esgoto com tubo de pvc rígido soldável de Ø 100 mm (vaso sanitário) (pt)						
MAO DE OBRA		FONTES	UNID	COEFICIENTE	PREÇO UNITÁRIO	TOTAL
I02696S	Encanador ou bombeiro hidraulico	ORSE	h	0,40000000	12,31	4,92
I06111S	Servente de obras	ORSE	h	0,40000000	9,29	3,72
					TOTAL MAO DE OBRA:	8,64
MATERIAL		FONTES	UNID	COEFICIENTE	PREÇO UNITÁRIO	TOTAL
I00138	Adesivo pvc em frasco de 850 gramas	ORSE	kg	0,01500000	63,36	0,95
I00013S	Estopa	ORSE	kg	0,05000000	16,60	0,83
I03520S	Joelho pvc, soldavel, pb, 90 graus, dn 100 mm, para esgoto predial	ORSE	un	2,00000000	9,46	18,92
I10908S	Juncao de reducao invertida, pvc soldavel, 100 x 50 mm, serie normal para esgoto predial	ORSE	un	1,00000000	19,84	19,84
I09836S	Tubo pvc serie normal, dn 100 mm, para esgoto predial (nbr 5688)	ORSE	m	4,00000000	16,65	66,60
					TOTAL MATERIAL:	107,14
SERVICO		FONTES	UNID	COEFICIENTE	PREÇO UNITÁRIO	TOTAL
S0554	Encargos Complementares - Encanador	ORSE	h	0,40000000	3,51	1,40
S10549	Encargos Complementares - Servente	ORSE	h	0,40000000	3,59	1,44
					TOTAL SERVICIO:	2,84
					VALOR COM BDI:	147,71

11.5. 86911 - TORNEIRA CROMADA LONGA, DE PAREDE, 1/2? OU 3/4?, PARA PIA DE COZINHA, PADRÃO POPULAR - FORNECIMENTO E INSTALAÇÃO. AF 01/2020 (UN)						
MATERIAL		FONTES	UNID	COEFICIENTE	PREÇO UNITÁRIO	TOTAL
00003146	FITA VEDA ROSCA EM ROLOS DE 18 MM X 10 M (L X C)	SINAPI	UN	0,02100000	3,00	0,06
00013416	TORNEIRA METALICA CROMADA, RETA, DE PAREDE, PARA COZINHA, SEM BICO, SEM AREJADOR, PADRAO POPULAR, 1/2 " OU 3/4 " (REF 1158)	SINAPI	UN	1,00000000	73,50	73,50
					TOTAL MATERIAL:	73,56
SERVICO		FONTES	UNID	COEFICIENTE	PREÇO UNITÁRIO	TOTAL
88267	ENCANADOR OU BOMBEIRO HIDRÁULICO COM ENCARGOS COMPLEMENTARES	SINAPI	H	0,11640000	17,57	2,04
88316	SERVENTE COM ENCARGOS COMPLEMENTARES	SINAPI	H	0,03670000	14,60	0,53
					TOTAL SERVICIO:	2,57
					VALOR COM BDI:	94,80

11.6. 86932 - VASO SANITÁRIO SIFONADO COM CAIXA ACOPLADA LOUÇA BRANCA - PADRÃO MÉDIO, INCLUSO ENGATE FLEXÍVEL EM METAL CROMADO. 1/2 X 40CM - FORNECIMENTO E INSTALAÇÃO. AF 01/2020 (UN)						
SERVICO		FONTES	UNID	COEFICIENTE	PREÇO UNITÁRIO	TOTAL

3. Figueredo
 107-142-E
 25-1818

86887	ENGATE FLEXÍVEL EM INOX, 1/2 X 40CM - FORNECIMENTO E INSTALAÇÃO. AF_01/2020	SINAPI	UN	1,00000000	41,81	41,81
86888	VASO SANITÁRIO SIFONADO COM CAIXA ACOPLADA LOUÇA BRANCA - FORNECIMENTO E INSTALAÇÃO. AF_01/2020	SINAPI	UN	1,00000000	418,13	418,13
TOTAL SERVIÇO:						459,94
VALOR COM BDI:						572,72

11.7. 00000377 - ASSENTO SANITARIO DE PLASTICO, TIPO CONVENCIONAL (UN)

VALOR COM BDI:	47,32
-----------------------	-------

11.8. I1344 - LAVATÓRIO DE LOUÇA BRANCA SEM COLUNA (UN)

VALOR COM BDI:	120,67
-----------------------	--------

11.9. 89495 - RALO SIFONADO, PVC, DN 100 X 40 MM, JUNTA SOLDÁVEL, FORNECIDO E INSTALADO EM RAMAIS DE ENCAMINHAMENTO DE ÁGUA PLUVIAL. AF_12/2014 (UN)

MATERIAL		FONTE	UNID	COEFICIENTE	PREÇO UNITÁRIO	TOTAL
0000122	ADESIVO PLASTICO PARA PVC, FRASCO COM *850* GR	SINAPI	UN	0,00490000	48,09	0,23
00011741	RALO SIFONADO CILINDRICO, PVC, 100 X 40 MM, COM GRELHA REDONDA BRANCA	SINAPI	UN	1,00000000	8,50	8,50
00020083	SOLUCAO PREPARADORA / LIMPADORA PARA PVC, FRASCO COM 1000 CM3	SINAPI	UN	0,00750000	54,48	0,40
00038383	LIXA D'AGUA EM FOLHA, GRAO 100	SINAPI	UN	0,01200000	1,79	0,02
TOTAL MATERIAL:						9,15
SERVIÇO		FONTE	UNID	COEFICIENTE	PREÇO UNITÁRIO	TOTAL
88248	AUXILIAR DE ENCANADOR OU BOMBEIRO HIDRÁULICO COM ENCARGOS COMPLEMENTARES	SINAPI	H	0,03500000	13,54	0,47
88267	ENCANADOR OU BOMBEIRO HIDRÁULICO COM ENCARGOS COMPLEMENTARES	SINAPI	H	0,03500000	17,57	0,61
TOTAL SERVIÇO:						1,08
VALOR COM BDI:						12,74

12.1.1. 88489 - APLICAÇÃO MANUAL DE PINTURA COM TINTA LÁTEX ACRÍLICA EM PAREDES, DUAS DEMÃOS. AF_06/2014 (M2)

MATERIAL		FONTE	UNID	COEFICIENTE	PREÇO UNITÁRIO	TOTAL
00007356	TINTA LATEX ACRILICA PREMIUM, COR BRANCO FOSCO	SINAPI	L	0,33000000	20,61	6,80
TOTAL MATERIAL:						6,80
SERVIÇO		FONTE	UNID	COEFICIENTE	PREÇO UNITÁRIO	TOTAL
88310	PINTOR COM ENCARGOS COMPLEMENTARES	SINAPI	H	0,18700000	19,24	3,59
88316	SERVEnte COM ENCARGOS COMPLEMENTARES	SINAPI	H	0,06900000	14,60	1,00
TOTAL SERVIÇO:						4,59
VALOR COM BDI:						14,18

12.1.2. 88487 - APLICAÇÃO MANUAL DE PINTURA COM TINTA LÁTEX PVA EM PAREDES, DUAS DEMÃOS. AF_06/2014 (M2)

MATERIAL		FONTE	UNID	COEFICIENTE	PREÇO UNITÁRIO	TOTAL
00007356	TINTA LATEX ACRILICA PREMIUM, COR BRANCO FOSCO	SINAPI	L	0,33000000	20,61	6,80
TOTAL MATERIAL:						6,80
SERVIÇO		FONTE	UNID	COEFICIENTE	PREÇO UNITÁRIO	TOTAL
88310	PINTOR COM ENCARGOS COMPLEMENTARES	SINAPI	H	0,13000000	19,24	2,50
88316	SERVEnte COM ENCARGOS COMPLEMENTARES	SINAPI	H	0,04800000	14,60	0,70
TOTAL SERVIÇO:						3,20
VALOR COM BDI:						12,45

12.1.3. 88485 - APLICAÇÃO DE FUNDO SELADOR ACRÍLICO EM PAREDES, UMA DEMÃO. AF_06/2014 (M2)

MATERIAL		FONTE	UNID	COEFICIENTE	PREÇO UNITÁRIO	TOTAL
00006085	SELADOR ACRILICO OPACO PREMIUM INTERIOR/EXTERIOR	SINAPI	L	0,16000000	8,62	1,37
TOTAL MATERIAL:						1,37
SERVIÇO		FONTE	UNID	COEFICIENTE	PREÇO UNITÁRIO	TOTAL
88310	PINTOR COM ENCARGOS COMPLEMENTARES	SINAPI	H	0,03900000	19,24	0,75
88316	SERVEnte COM ENCARGOS COMPLEMENTARES	SINAPI	H	0,01400000	14,60	0,20

Luan Reis da S. Queiredo
 CREA 100.142-6
 (31) 9511-1818

TOTAL SERVIÇO:	0,95
VALOR COM BDI:	2,89

12.1.4. 79464 - PINTURA A OLEO, 2 DEMAOS (M2)

MATERIAL		FONTE	UNID	COEFICIENTE	PREÇO UNITÁRIO	TOTAL
00005318	DILUENTE AGUARRAS	SINAPI	L	0,05000000	15,08	0,75
00003767	LIXA EM FOLHA PARA PAREDE OU MADEIRA, NUMERO 120, COR VERMELHA	SINAPI	UN	0,40000000	1,00	0,40
00043776	TINTA A OLEO BRILHANTE, PARA MADEIRAS E METAIS	SINAPI	L	0,16920000	19,13	3,23
TOTAL MATERIAL:						4,38
SERVIÇO		FONTE	UNID	COEFICIENTE	PREÇO UNITÁRIO	TOTAL
88310	PINTOR COM ENCARGOS COMPLEMENTARES	SINAPI	H	0,40000000	19,24	7,69
88316	SERVENTE COM ENCARGOS COMPLEMENTARES	SINAPI	H	0,35000000	14,60	5,11
TOTAL SERVIÇO:						12,80
VALOR COM BDI:						21,39

12.2.1. 102219 - PINTURA TINTA DE ACABAMENTO (PIGMENTADA) ESMALTE SINTÉTICO ACETINADO EM MADEIRA, 2 DEMÃOS. AF 01/2021 (M2)

MATERIAL		FONTE	UNID	COEFICIENTE	PREÇO UNITÁRIO	TOTAL
00005318	DILUENTE AGUARRAS	SINAPI	L	0,01400000	15,08	0,21
00007311	TINTA ESMALTE SINTETICO PREMIUM ACETINADO	SINAPI	L	0,14030000	28,38	3,98
TOTAL MATERIAL:						4,19
SERVIÇO		FONTE	UNID	COEFICIENTE	PREÇO UNITÁRIO	TOTAL
88310	PINTOR COM ENCARGOS COMPLEMENTARES	SINAPI	H	0,38050000	19,24	7,32
TOTAL SERVIÇO:						7,32
VALOR COM BDI:						14,33

12.2.2. 100742 - PINTURA COM TINTA ALQUÍDICA DE ACABAMENTO (ESMALTE SINTÉTICO ACETINADO) APLICADA A ROLO OU PINCEL SOBRE SUPERFÍCIES METÁLICAS (EXCETO PERFIL) EXECUTADO EM OBRA (POR DEMÃO). AF 01/2020 (M2)

MATERIAL		FONTE	UNID	COEFICIENTE	PREÇO UNITÁRIO	TOTAL
00005318	DILUENTE AGUARRAS	SINAPI	L	0,01270000	15,08	0,19
00007311	TINTA ESMALTE SINTETICO PREMIUM ACETINADO	SINAPI	L	0,12740000	28,38	3,61
TOTAL MATERIAL:						3,80
SERVIÇO		FONTE	UNID	COEFICIENTE	PREÇO UNITÁRIO	TOTAL
88310	PINTOR COM ENCARGOS COMPLEMENTARES	SINAPI	H	0,67790000	19,24	13,04
TOTAL SERVIÇO:						13,04
VALOR COM BDI:						20,97

1 . COMP-723572 - Copia da SINAPI (9537) - LIMPEZA FINAL DA OBRA (M2)

MATERIAL		FONTE	UNID	COEFICIENTE	PREÇO UNITÁRIO	TOTAL
00000003	ACIDO CLORIDRICO / ACIDO MURIATICO, DILUICAO 10% A 12% PARA USO EM LIMPEZA	SINAPI	L	0,05000000	11,45	0,57
TOTAL MATERIAL:						0,57
SERVIÇO		FONTE	UNID	COEFICIENTE	PREÇO UNITÁRIO	TOTAL
88316	SERVENTE COM ENCARGOS COMPLEMENTARES	SINAPI	H	0,14000000	14,60	2,04
TOTAL SERVIÇO:						2,04
VALOR COM BDI:						3,25

 Lauri Reolon da S. Figueredo
 CREB 160.107.142-6
 (03) 99625-1818

RELATÓRIO ANALÍTICO - COMPOSIÇÕES PRÓPRIAS

	OBRA:	REFORMA DA LAVANDERIA DO SÍTIO CORONEL MAIA, LOCALIZADO NA ZONA RURAL DO MUNICÍPIO DE CATOLÉ DO ROCHA - PB	DATA : 02/03/2022	L.S. Hora: 85,70%	
	DESCRIÇÃO:	REFORMA DA LAVANDERIA DO SÍTIO CORONEL MAIA, LOCALIZADO NA ZONA RURAL DO MUNICÍPIO DE CATOLÉ DO ROCHA - PB	BDI : 24,52%	L.S. Mês: 48,17%	
	LOCAL:	SÍTIO CORONEL MAIA, ZONA RURAL, CATOLÉ DO ROCHA - PB	FONTE	VERSÃO	REF.
	CLIENTE:	PREFEITURA M. DE CATOLÉ DO ROCHA	CAGEPA	2020/12	04/2021
		ORSE	2021/12	02/2022	
		SBC	2022/02 - João Pessoa	02/2022	
		SEINFRA	027.1 COM DESONERAÇÃO	05/2021	
		SINAPI	2022/01 COM DESONERAÇÃO	02/2022	
		COMPOSIÇÕES PRÓPRIAS			

SINAPI-74130/001 - DISJUNTOR TERMOMAGNETICO UNIPOLAR PADRAO NEMA (AMERICANO) 10 A 30A 240V, FORNECIMENTO E INSTALACAO (UN) (und)

MATERIAL		FONTE	UNID	COEFICIENTE	PREÇO UNITÁRIO	TOTAL
00002370	DISJUNTOR TIPO NEMA, MONOPOLAR 10 ATE 30A, TENSÃO MÁXIMA DE 240 V	SINAPI	UN	1,00000000	10,00	10,00
TOTAL MATERIAL:						10,00
SERVIÇO		FONTE	UNID	COEFICIENTE	PREÇO UNITÁRIO	TOTAL
88264	ELETRICISTA COM ENCARGOS COMPLEMENTARES	SINAPI	H	0,12500000	18,36	2,30
TOTAL SERVIÇO:						2,30
VALOR COM BDI:						15,32

CPU-RDC04 - DISJUNTOR BIPOLAR DR 25 A - DISPOSITIVO RESIDUAL DIFERENCIAL, TIPO AC, 30MA. (UN)

MATERIAL		FONTE	UNID	COEFICIENTE	PREÇO UNITÁRIO	TOTAL
TAÇÃO	INTERRUPTOR DR(DIFERENCIAL RESIDUAL) TR-63 2P 25A 30MA 6KA.	PRÓPRIA	UN	1,00000000	80,00	80,00
TOTAL MATERIAL:						80,00
SERVIÇO		FONTE	UNID	COEFICIENTE	PREÇO UNITÁRIO	TOTAL
88264	ELETRICISTA COM ENCARGOS COMPLEMENTARES	SINAPI	H	0,60000000	18,36	11,02
88316	SERVEANTE COM ENCARGOS COMPLEMENTARES	SINAPI	H	0,60000000	14,60	8,76
TOTAL SERVIÇO:						19,78
VALOR COM BDI:						124,25

COMP-995886 - Ponto de esgoto Ø 50 mm, com tubo de pvc rígido soldável. (UN)

MAO DE OBRA		FONTE	UNID	COEFICIENTE	PREÇO UNITÁRIO	TOTAL
00002696	ENCANADOR OU BOMBEIRO HIDRAULICO	SINAPI	H	0,22308447	13,63	3,04
00006111	SERVEANTE DE OBRAS	SINAPI	H	0,22308447	10,23	2,28
TOTAL MAO DE OBRA:						5,32
MATERIAL		FONTE	UNID	COEFICIENTE	PREÇO UNITÁRIO	TOTAL
00000122	ADESIVO PLÁSTICO PARA PVC, FRASCO COM *850* GR	SINAPI	UN	0,01115422	48,09	0,54
00000013	ESTOPA	SINAPI	KG	0,03718075	8,85	0,33
J20149	JOELHO, PVC SERIE R, 45 GRAUS, DN 50 MM, PARA ESGOTO OU AGUAS PLUVIAIS PREDIAIS	SINAPI	UN	2,23084472	8,05	17,96
00003767	LIXA EM FOLHA PARA PAREDE OU MADEIRA, NUMERO 120, COR VERMELHA	SINAPI	UN	0,14872298	1,00	0,15
00020078	PASTA LUBRIFICANTE PARA TUBOS E CONEXOES COM JUNTA ELASTICA, EMBALAGEM DE *400* GR (USO EM PVC, ACO, POLIETILENO E OUTROS)	SINAPI	UN	0,04461690	19,84	0,89
00020083	SOLUCAO PREPARADORA / LIMPADORA PARA PVC, FRASCO COM 1000 CM3	SINAPI	UN	0,01710314	54,48	0,93
00007097	TE SANITARIO, PVC, DN 50 X 50 MM, SERIE NORMAL, PARA ESGOTO PREDIAL	SINAPI	UN	0,74361491	8,05	5,99
00009838	TUBO PVC SERIE NORMAL, DN 50 MM, PARA ESGOTO PREDIAL (NBR 5688)	SINAPI	M	5,94891924	10,18	60,56
TOTAL MATERIAL:						87,35
VALOR COM BDI:						115,39

COMP-723572 - Copia da SINAPI (9537) - LIMPEZA FINAL DA OBRA (M2)

MATERIAL		FONTE	UNID	COEFICIENTE	PREÇO UNITÁRIO	TOTAL
00000003	ACIDO CLORIDRICO / ACIDO MURIATICO, DILUICAO 10% A 12% PARA USO EM LIMPEZA	SINAPI	L	0,05000000	11,45	0,57
TOTAL MATERIAL:						0,57
SERVIÇO		FONTE	UNID	COEFICIENTE	PREÇO UNITÁRIO	TOTAL
88316	SERVEANTE COM ENCARGOS COMPLEMENTARES	SINAPI	H	0,14000000	14,60	2,04
TOTAL SERVIÇO:						2,04
VALOR COM BDI:						3,25



 Lauri Rosson de S. Figueiredo
 CRE 160.107.142-1
 (83) 36625-1019

PROJETO ARQUITETÔNICO

PROPRIETÁRIO: _____

Lauri R. S. Figueredo
ENGENHEIRO: LAURI ROBSON DA S. FIGUEREDO
crea 160107142-6
CREA 160.107.142-6
(33) 99625-1818

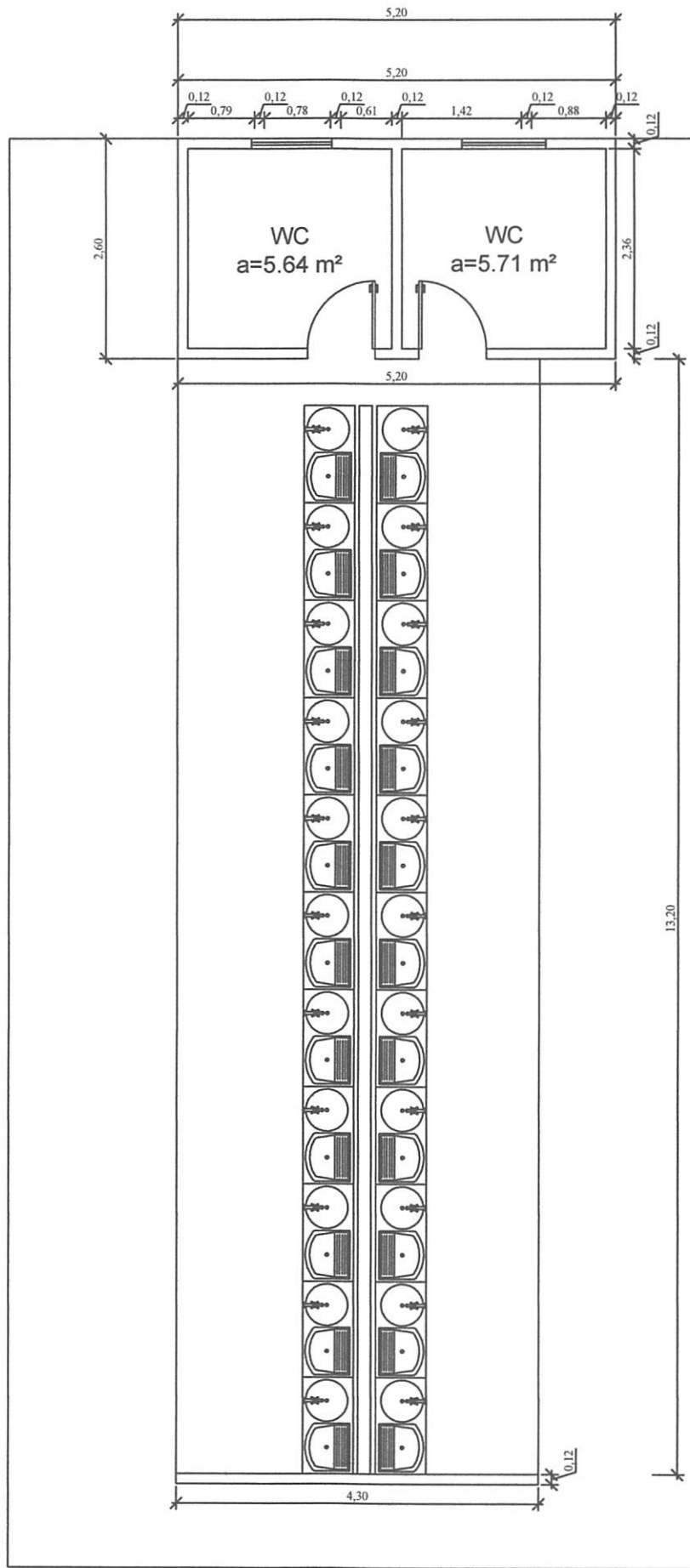
FOLHA 01/05		LAVANDERIA CORONEL MAIA LOCAL: SÍTIO CORONEL MAIA, ZONA RURAL, CATOLÉ DO ROCHA - PB PROPRIETÁRIO: PREFEITURA M. DE CATOLÉ DO ROCHA - PB		
DATA MARÇO 2022	RESPONSÁVEL Lauri Robson	RUBRICA	ÁREA CONSTRUÍDA: 110.40M ² ÁREA COBERTA: 110.40M ² ÁREA DO TERRENO: 797.65M ²	
Elab. Projeto VISTO				
ESCALA(S) INDICADAS	TÍTULO: PROJETO ARQUITETÔNICO		LAURI ROBSON DA S. FIGUEREDO ENGENHEIRO CIVIL	
			REFERÊNCIAS PARA ARQUIVO	



PLANTA BAIXA - EDIFICAÇÃO
 ESCALA: 1/75

Lauri Robson da *[Signature]* Figueiredo
 CREA 160.111/142-6
 (83) 9960-1818

02/05

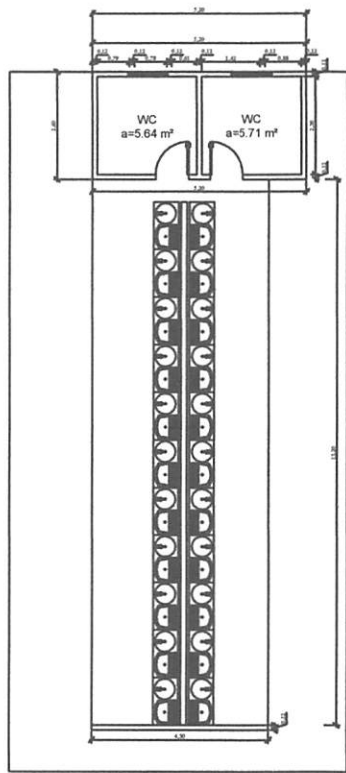

PLANTA BAIXA - MURADA
SEM ESCALA

Lauri Robson de S. Figueredo
CREA 107.142-6
(03) 3535-1218

03/05

CORTE AA
ESCALA: 1/75

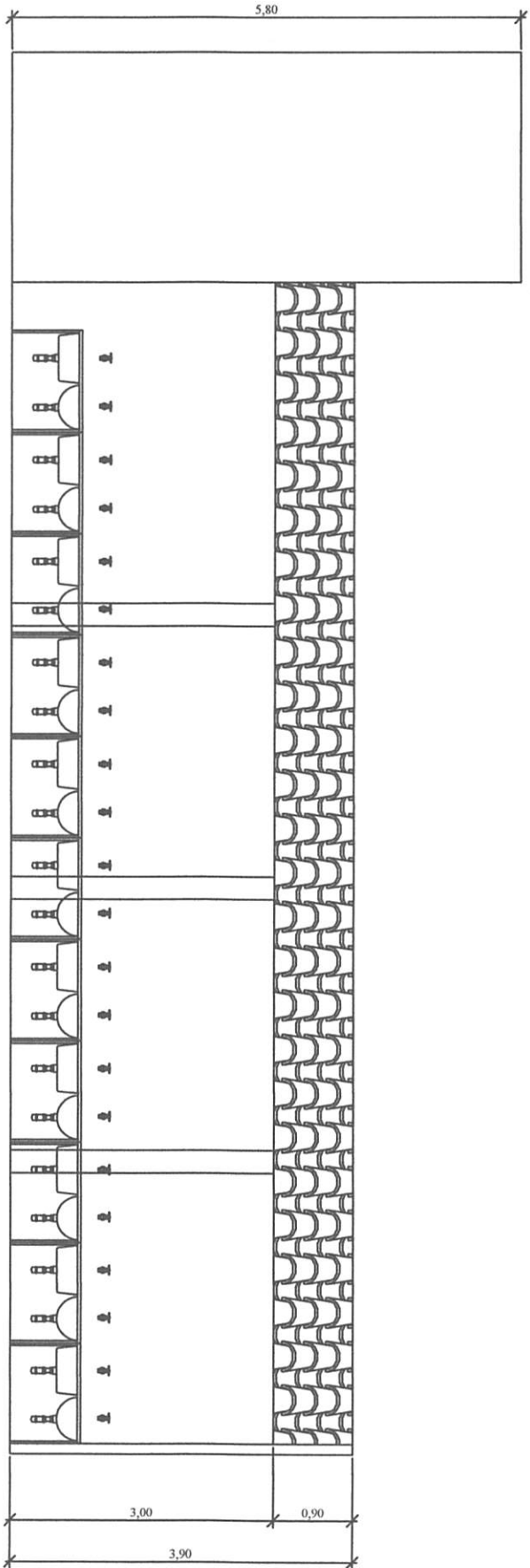

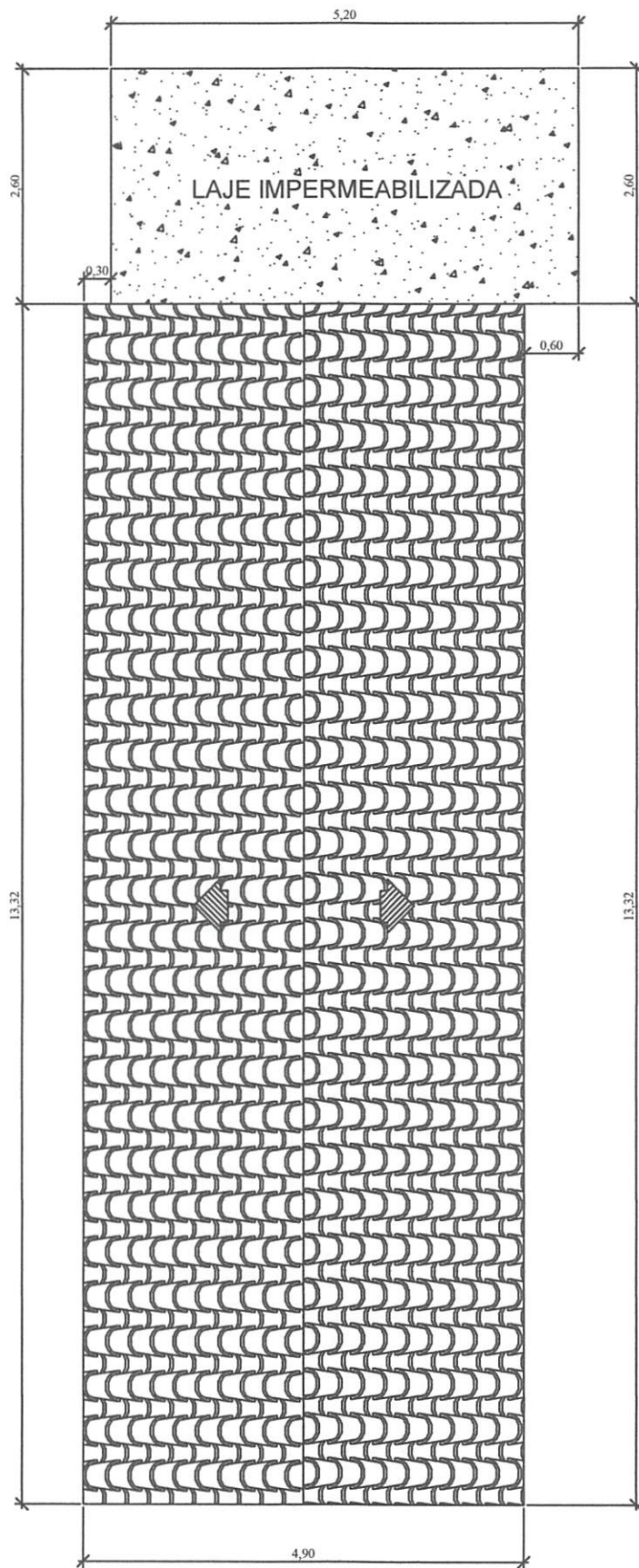

COBERTA
ESCALA: 1/75

Lauri Robson S. Figueredo
CREA 10 07.142-6
1631 90 5-1818

05/05

PROJETO ESTRUTURAL

PROPRIETÁRIO: _____

Lauri Robson da S. Figueredo
ENGENHEIRO: LAURI ROBSON DA S. FIGUEREDO
(33) 3106-8218
crea 160107142-6

FOLHA 01/13	LAVANDERIA CORONEL MAIA LOCAL: SÍTIO CORONEL MAIA, ZONA RURAL, CATOLÉ DO ROCHA - PB PROPRIETÁRIO: PREFEITURA M. DE CATOLÉ DO ROCHA - PB		
DATA	RESPONSÁVEL	RUBRICA	ÁREA CONSTRUÍDA: 110.40M ² ÁREA COBERTA: 110.40M ² ÁREA DO TERRENO: 797.65M ²
MARÇO 2022			
Elab. Projeto	Lauri Robson		
VISTO			
ESCALA(S) INDICADAS	TÍTULO: PROJETO ESTRUTURAL		LAURI ROBSON DA S. FIGUEREDO ENGENHEIRO CIVIL
			REFERÊNCIAS PARA ARQUIVO

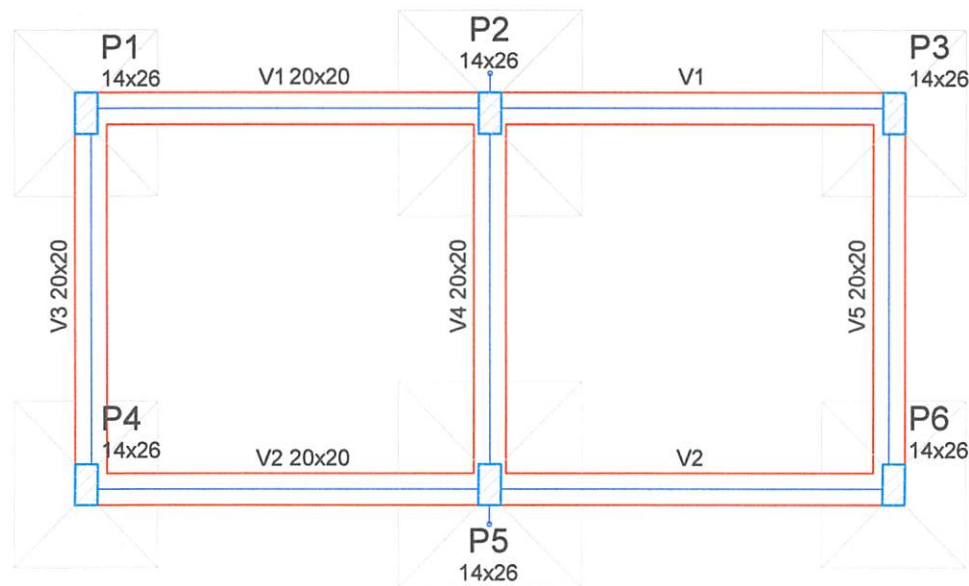

Forma do pavimento baldrame





escala 1:50

Vigas			
Nome	Seção (cm)	Elevação (cm)	Nível (cm)
V1	20x20	0	0
V2	20x20	0	0
V3	20x20	0	0
V4	20x20	0	0
V5	20x20	0	0

Características dos materiais

fck (MPa)	Ecs (MPa)
25	23800

Pilares			
Nome	Seção (cm)	Elevação (cm)	Nível (cm)
P1	14 x 26	0	0
P2	14 x 26	0	0
P3	14 x 26	0	0
P4	14 x 26	0	0
P5	14 x 26	0	0
P6	14 x 26	0	0

Legenda dos Pilares	
	Pilar que morre
	Pilar que passa
	Pilar que nasce
	Pilar com mudança de seção

FORMA BALDRAME
SEM ESCALA

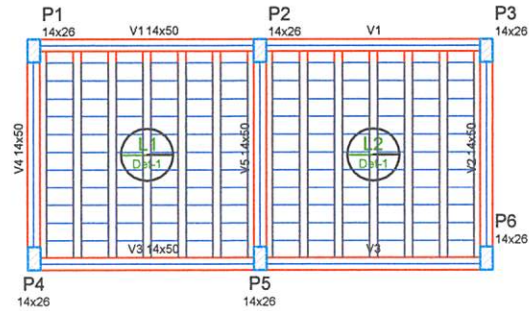

Forma do pavimento terreo
escala 1:50

Vigas			
Nome	Seção (cm)	Elevação (cm)	Nível (cm)
V1	14x50	0	300
V2	14x50	0	300
V3	14x50	0	300
V4	14x50	0	300
V5	14x50	0	300

Lajes									
Nome	Tipo	Altura (cm)	Elevação (m)	Nível (m)	Peso próprio (kN/m²)	Sobrecarga (kN/m²)			
						Adicional	Acidental	Localizada	Água
L1	Treliçada 1D	20	0.00	3	4.14	0.00	0.00	-	25.00
L2	Treliçada 1D	20	0.00	3	4.14	0.00	0.00	-	25.00

Características dos materiais

fck (MPa)	Ecs (MPa)
25	23800

Pilares			
Nome	Seção (cm)	Elevação (cm)	Nível (cm)
P1	14 x 26	0	300
P2	14 x 26	0	300
P3	14 x 26	0	300
P4	14 x 26	0	300
P5	14 x 26	0	300
P6	14 x 26	0	300

Legenda dos Pilares	
	Pilar que morre
	Pilar que passa
	Pilar que nasce
	Pilar com mudança de seção

Detalhe 1 (esc. 1:30)

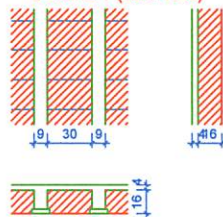

Blocos de enchimento						
Detalhe	Tipo	Nome	Dimensões(cm)			Quantidade
			hb	bx	by	
1	Lejota cerâmica	B16/30/20	16	30	20	132

FORMA TÉRREO
SEM ESCALA

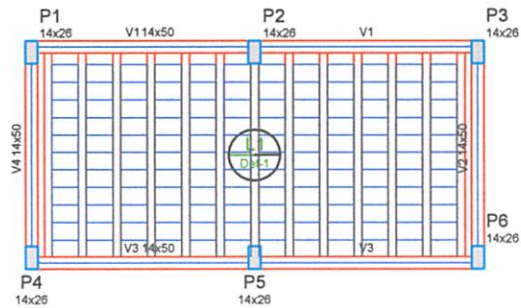

Forma do pavimento caixa d'água

escala 1:50

Vigas			
Nome	Seção (cm)	Elevação (cm)	Nível (cm)
V1	14x50	0	580
V2	14x50	0	580
V3	14x50	0	580
V4	14x50	0	580

Blocos de enchimento						
Detalhe	Tipo	Nome	Dimensões (cm)			Quantidade
			hb	bx	by	
1	Lajota cerâmica	B8/30/20	8	30	20	132

Lajes								
Dados					Sobrecarga (kN/m²)			
Nome	Tipo	Altura (cm)	Elevação (m)	Nível (m)	Peso próprio (kN/m²)	Adicional	Acidental	Localizada
L1	Treliçada 1D	12	0.00	5.8	2.57	0.00	0.00	-

Características dos materiais	
f _{ck} (MPa)	E _{cs} (MPa)
25	23800

Pilares			
Nome	Seção (cm)	Elevação (cm)	Nível (cm)
P1	14 x 26	0	580
P2	14 x 26	0	580
P3	14 x 26	0	580
P4	14 x 26	0	580
P5	14 x 26	0	580
P6	14 x 26	0	580

Legenda dos Pilares	
	Pilar que morre
	Pilar que passa
	Pilar que nasce
	Pilar com mudança de seção

Detalhe 1 (esc. 1:30)

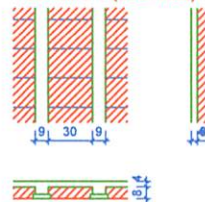

FORMA CAIXA D'ÁGUA
SEM ESCALA

Lauri R. da S. Figueredo
CRE 10.107-142-6
(83) 3625-1511

04/13

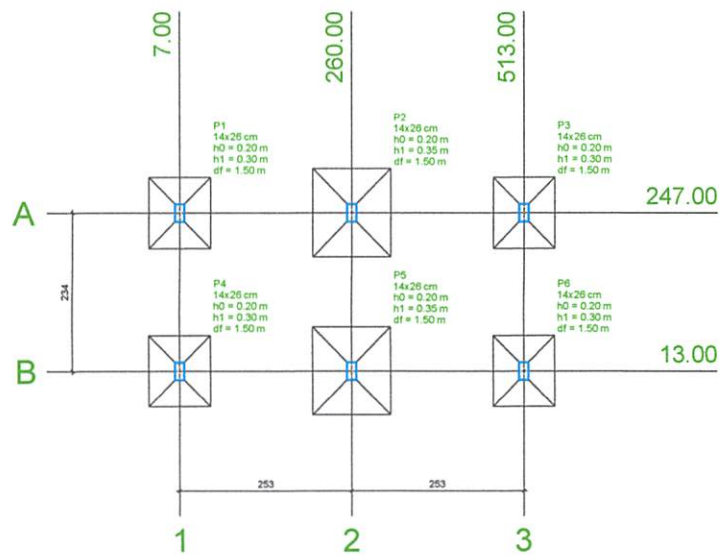

Planta de localização

escala 1:50

Nome	Seção (cm)	X (cm)	Y (cm)	Pilar				Fundação						
				Carga Máx. (kN)	Carga Min. (kN)	Mx (kN.m)	My (kN.m)	Fx (kN)	Fy (kN)	Lado B (cm)	Lado H (cm)	h0 / ha (m)	h1 / hb (m)	df (m)
P1	14x26	7.00	247.00	75	11	7	2	2	5	90	105	0.20	0.30	1.50
P2	14x26	260.00	247.00	148	34	7	3	3	5	115	130	0.20	0.35	1.50
P3	14x26	513.00	247.00	75	11	7	2	2	5	90	105	0.20	0.30	1.50
P4	14x26	7.00	13.00	75	11	7	2	2	5	90	105	0.20	0.30	1.50
P5	14x26	260.00	13.00	148	34	7	3	3	5	115	130	0.20	0.35	1.50
P6	14x26	513.00	13.00	75	11	7	2	2	5	90	105	0.20	0.30	1.50

Localização no eixo X	
Coordenadas (cm)	Nome
7.00	P1, P4
260.00	P2, P5
513.00	P3, P6

Localização no eixo Y	
Coordenadas (cm)	Nome
247.00	P1, P2, P3
13.00	P4, P5, P6

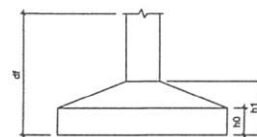

LOCAÇÃO DAS SAPATAS
SEM ESCALA

Lauri Roberto S. Figueredo
CREA 1307.142-6
(83) 9815-1818

05/13

SAPATAS SEMI ESCALA

P1=P3=P4=P6



S1=S3=S4=S8
PLANTA
ESC 125

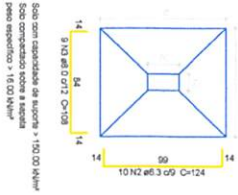

CORTE
ESC 125

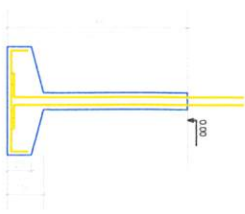

P2=P5



S2=S5
PLANTA
ESC 125

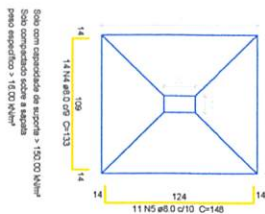

CORTE
ESC 125

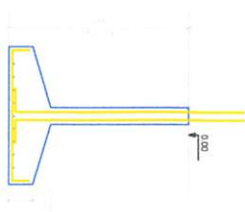

Relação do aço

AS1	N	DIAM	Q	LAJBR	C.TOTAL
CAO1	1	5.0	65	66	4486
CAO2	2	5.0	65	66	4486
CAO3	3	8.0	50	108	3680
CAO4	4	8.0	28	133	2724
CAO5	5	10.0	22	148	2026
CAO6	6	10.0	21	148	1981

Resumo do aço

AÇO	DIAM	C.TOTAL	FEQO + 10%
CAO1	5.0	130	137
CAO2	5.0	130	137
CAO3	8.0	108	113
CAO4	8.0	51.4	54.4
CAO5	10.0	44.9	47.8
CAO6	10.0	44.9	47.8

Vol. de concreto (Vol C-25) = 2.01 m³
Área de forma total = 12.29 m²

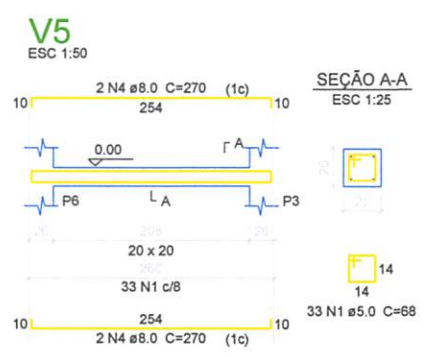
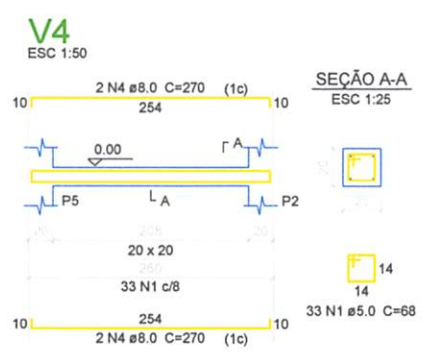
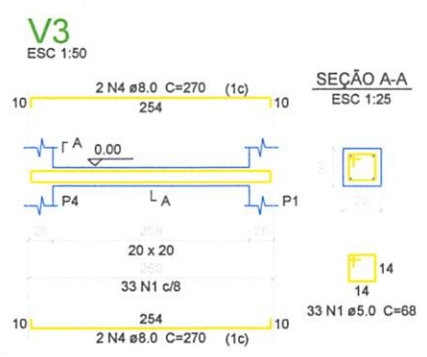
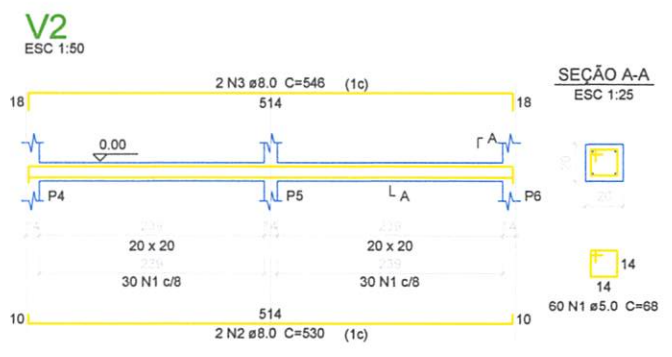
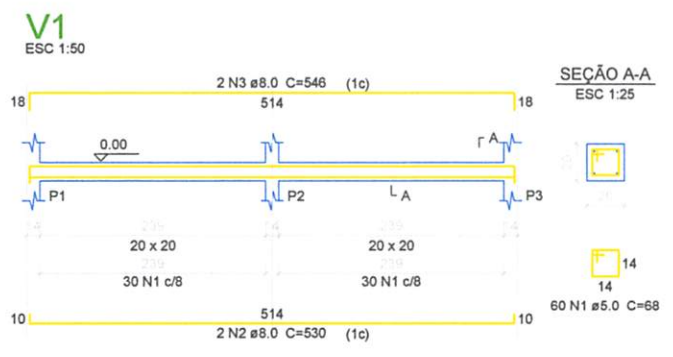

Relação do aço

AÇO	N	DIAM	Q	UNIT (cm)	C.TOTAL (cm)
CA60	1	5.0	219	68	14892
CA50	2	8.0	4	530	2120
	3	8.0	4	546	2184
	4	8.0	12	270	3240

Resumo do aço

AÇO	DIAM	C.TOTAL (m)	PESO + 10 % (kg)
CA50	8.0	75.5	32.7
CA60	5.0	149	25.2
PESO TOTAL			
CA50			32.7
CA60			25.2

Vol. de concreto total (C-25) = 0.73 m³
Área de forma total = 10.92 m²

**VIGAS BALDRAME
SEM ESCALA**

P1=P2=P3=P4=P5=P6

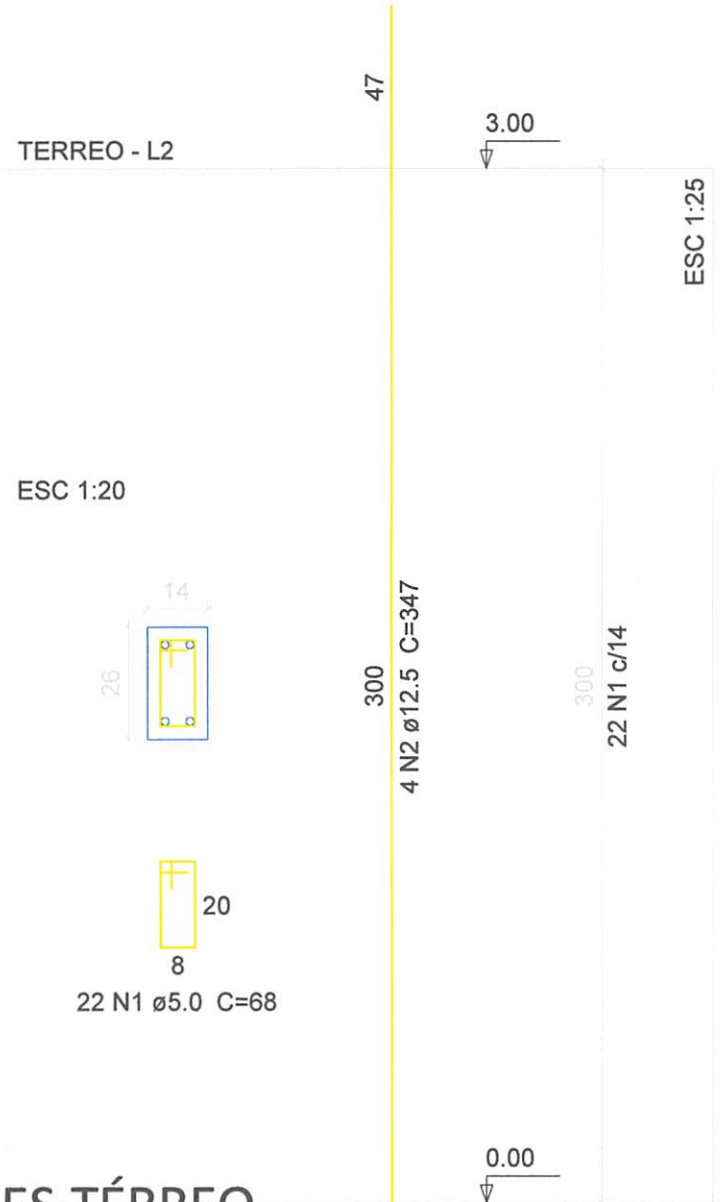

Relação do aço

6xP1

AÇO	N	DIAM	Q	UNIT (cm)	C.TOTAL (cm)
CA60	1	5.0	132	68	8976
CA50	2	12.5	24	347	8328

Resumo do aço

AÇO	DIAM	C.TOTAL (m)	PESO + 10 % (kg)
CA50	12.5	83.3	88.2
CA60	5.0	89.8	15.2

PESO TOTAL

CA50	88.2
CA60	15.2

Vol. de concreto total (C-25) = 0.66 m³

Área de forma total = 14.4 m²

PILARES TÉRREO
SEM ESCALA

Lauri Carlson da S. Figuered
CR 160.107-142-4
(11) 99625-1511

08/13

V1
ESC 1:50

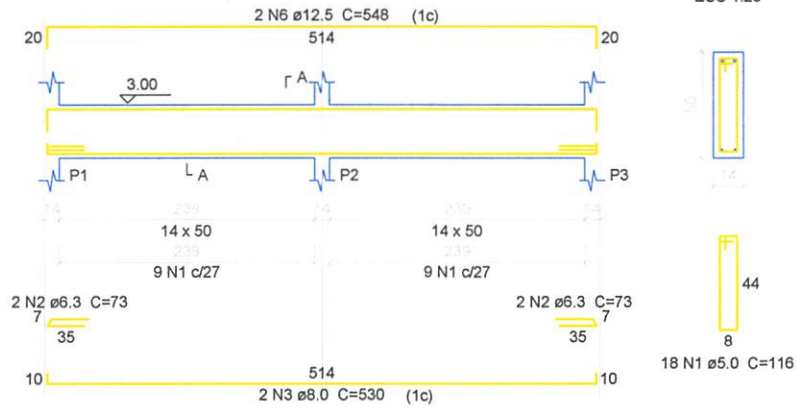

SEÇÃO A-A
ESC 1:25

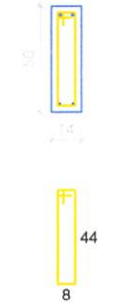

V2
ESC 1:50

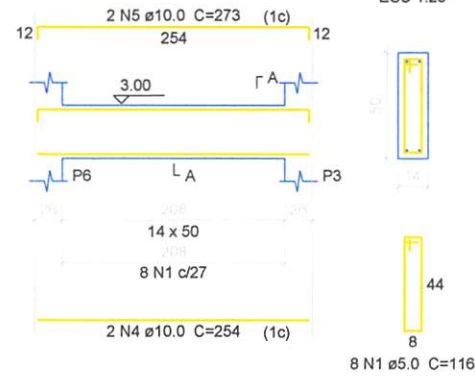

SEÇÃO A-A
ESC 1:25

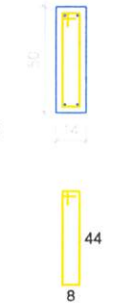

V3
ESC 1:50

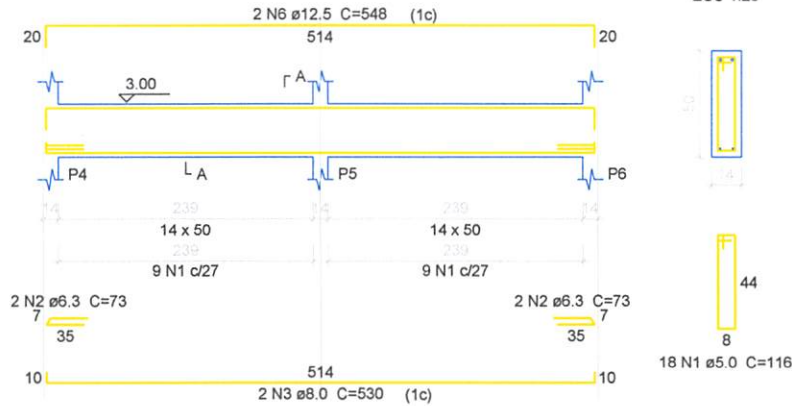

SEÇÃO A-A
ESC 1:25

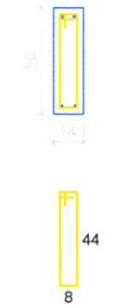

V4
ESC 1:50

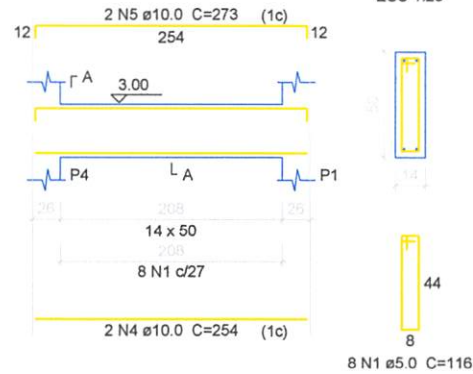

SEÇÃO A-A
ESC 1:25

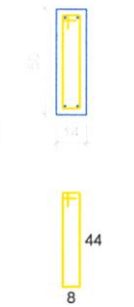

V5
ESC 1:50

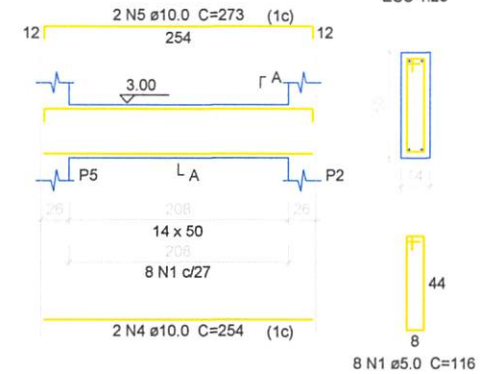

SEÇÃO A-A
ESC 1:25

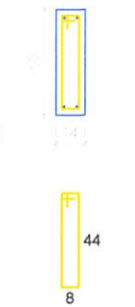

Relação do aço

AÇO	N	DIAM	Q	V3	
				V2	V5
				UNIT (cm)	C.TOTAL (cm)
CA60	1	5.0	60	116	6960
CA50	2	6.3	8	73	584
	3	8.0	4	530	2120
	4	10.0	6	254	1524
	5	10.0	6	273	1638
	6	12.5	4	548	2192

Resumo do aço

AÇO	DIAM	C.TOTAL (m)	PESO + 10 % (kg)
CA50	6.3	5.9	1.6
	8.0	21.2	9.2
	10.0	31.7	21.4
	12.5	22	23.2
CA60	5.0	69.6	11.8
PESO TOTAL			
CA50	55.4		
CA60	11.8		

Vol. de concreto total (C-25) = 1.27 m³
Área de forma total = 20.75 m²

**VIGAS TÉRREO
SEM ESCALA**

Lauri Roberto da S. Figueredo
CREA 11.107.142-6
(83) 91525-1818

09/13

Armação negativa das lajes do pavimento terreo (Eixo X)

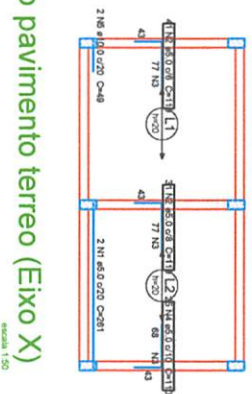

Forma	Forma de distribuição
N2	Armação distribuída
N2	4 N2 6.0 x 0.70 C-246
N1	4 N2 6.0 x 0.70 C-246

Armação positiva das lajes do pavimento terreo (Eixo X)

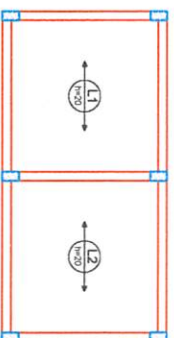

escala 1:50

Planta de vigotas pré-moldadas

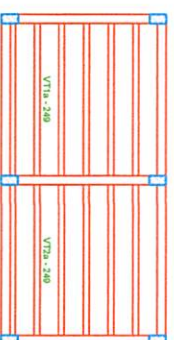

escala 1:50

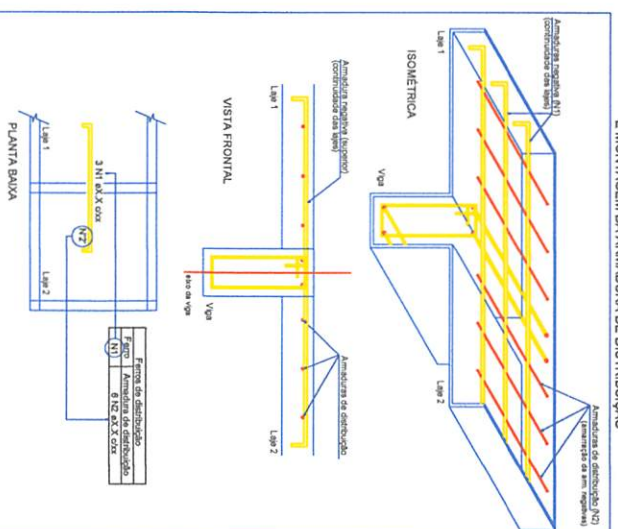

DETALHE DA ARMADURA DE SUPERIOR DE CONTINUIDADE DA LAJE E MONTAGEM DA ARMADURA DE DISTRIBUIÇÃO

Relatório do aço

Negativos X		Resumo do aço			
AÇO	N	DIAM	Q	UNT	C.TOTAL
C400	1	5.0	2	251	622
C400	2	5.0	72	219	6098
C400	4	5.0	25	110	2790
C400	5	10.0	2	49	88
Resumo do aço					
AÇO	DIAM	C.TOTAL	PESO - 10 %		
C400	10.0	1	0.7		
C400	5.0	148	25.1		
RESUMO TOTAL					
C400	0.7				
C400	25.1				

P1=P2=P3=P4=P5=P6

CAIXA D'ÁGUA - L3

ESC 1:20

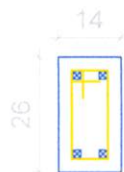

20 N1 ϕ 5.0 C=68

277
4 N2 ϕ 12.5 C=277

280
20 N1 c/14

ESC 1:25

5.80

3.00

Relação do aço

6xP1

AÇO	N	DIAM	Q	UNIT (cm)	C.TOTAL (cm)
CA60	1	5.0	120	68	8160
CA50	2	12.5	24	277	6648

Resumo do aço

AÇO	DIAM	C.TOTAL (m)	PESO + 10 % (kg)
CA50	12.5	66.5	70.4
CA60	5.0	81.6	13.8
PESO TOTAL			
CA50	70.4		
CA60	13.8		

Vol. de concreto total (C-25) = 0.61 m³

Área de forma total = 13.44 m²

PILARES CAIXA D'ÁGUA
SEM ESCALA

Lauri Ribeiro da S. Figueredo
CREA 10.107 142-6
(03) 2105-5555

11/13

VIGAS CAIXA D'ÁGUA SEMI ESCALA

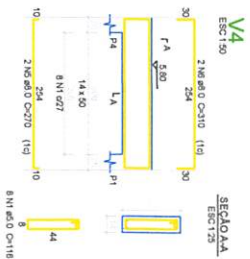
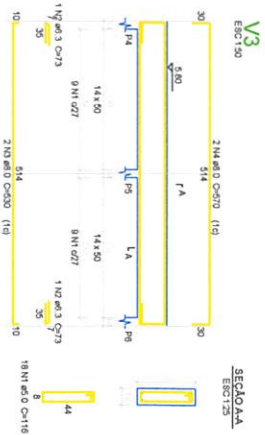
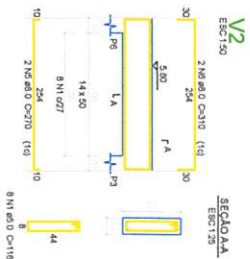
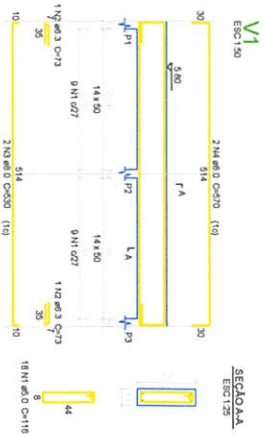

Relação do apo

APQ	N	DAM	O	UNF	C TOTAL
V1	1	8,0	52	115	6022
V4	1	8,0	4	570	4560
C400	2	8,0	4	530	2120
C400	3	8,0	4	570	2280
C400	4	8,0	4	570	2280
C400	5	8,0	4	570	2280
C400	6	8,0	4	310	1240

Resumo do aço

APQ	DAM	C TOTAL	RESO	RESO + 10%
C400	6,3	3	20,2	26,5
C400	8,0	62,2	0,8	63,0
C400	8,0	62,2	0,8	63,0
RESO TOTAL			20,2	26,5
C400	8,0	102		102

V4 e o concreto para (C20) = 108 m³
Área de aço para = 11,73 m²

Laura Paula S. Figueiredo
CREA 1107/142-C
(83) 9126-15139

Forno de distribuição
 N2 3 M x 0,220 C-008
 N2 3 M x 0,220 C-008

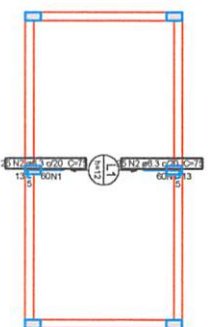

Armação negativa das lajes do pavimento caixa d'água (Eixo Y)
 escala 1:50

DETALHE DA ARMADURA DE SUPERIOR DE CONTINUIDADE DA LAJE
 E MONTAGEM DA ARMADURA DE DISTRIBUIÇÃO

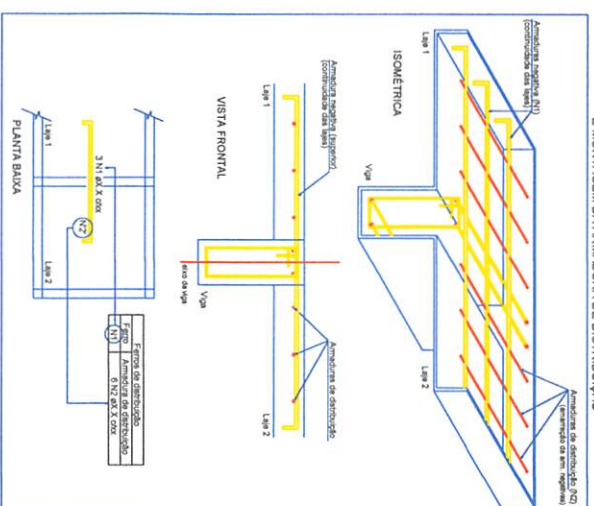

Relatório do aço

Negativos Y					
AÇO	N	DM	Q	UNT	C.TOTAL
CA00	1	5,0	6	505	3060
CA00	2	5,0	50	75	3750
Resumo do aço					
AÇO	DM	C.TOTAL	PESO+10%	DM	UN
CA00	6,3	10,0	10,1	10,1	51
CA00	5,0	30,2			
PESO TOTAL					
CA00	10,1				

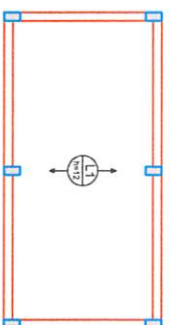

Armação positiva das lajes do pavimento caixa d'água (Eixo Y)
 escala 1:50

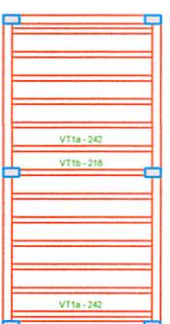

Planta de vigotas pré-moldadas
 escala 1:50

LAJE CAIXA D'ÁGUA SEM ESCALA

Lauri Roberto da S. Pereira
 CREA 160.107 14-2/0
 (83) 96225-1514

PROJETO ELÉTRICO

PROPRIETÁRIO: _____

Lauri Robson da S. Figueredo
C.R.A. 160.107.142-6
ENGENHEIRO: LAURI ROBSON DA S. FIGUEREDO
crec 160107142-6

FOLHA 01/02	LAVANDERIA CORONEL MAIA LOCAL: SÍTIO CORONEL MAIA, ZONA RURAL, CATOLÉ DO ROCHA - PB PROPRIETÁRIO: PREFEITURA M. DE CATOLÉ DO ROCHA - PB		
DATA	RESPONSÁVEL	RUBRICA	ÁREA CONSTRUÍDA: 110.40M ² ÁREA COBERTA: 110.40M ² ÁREA DO TERRENO: 797.65M ²
MARÇO 2022			
Elab. Projeto	Lauri Robson		
VISTO			
ESCALA(S) INDICADAS	TÍTULO: PROJETO ELÉTRICO		LAURI ROBSON DA S. FIGUEREDO ENGENHEIRO CIVIL
			REFERÊNCIAS PARA ARQUIVO

Quadro de Demanda (QD1)

Circuito	Descrição	Esquema	Módulo	V	Iluminado (W)	For. total (VA)	For. total (kW)	Faixa (VA)	For. - R (VA)	For. - S (VA)	FCD 1 (VA)	For. Single (VA)	For. Total (VA)	For. Total (kW)	For. Total (MW)	For. Total (MW)
1	ILUMINAÇÃO	F201	B1	220V	7	19	0,019	13	13	0	13	13	13	0,013	0,013	0,013
2	ILUMINAÇÃO	F202	B1	220V	7	19	0,019	13	13	0	13	13	13	0,013	0,013	0,013
TOTAL					14	38	0,038	26	26	0	26	26	26	0,026	0,026	0,026

Tipo de carga	Potência instalada (KVA)	Fator de demanda (%)	Demanda (KVA)
Iluminação e TUG's (Casas e Apartamentos)	0.14	88	0.12
TOTAL			0.12

Lista de Materiais

Arquitetura & decoração	5 pr
3x2"	2 pr
Chave PFC sistema X	2 pr
Luva esp. galvan. inox	7 pc
1"	
Arquitetura & decoração	29 pr
68	
Prato placa galvan. cob. p/inox	28 pc
1001 H&P - ext. EVA - 0,67x1,47 (pr. Final Alum.)	02,70 m
Conjuntos Eletro - motor	2,00
Prato sistema X	2,00
Arquitetura & decoração	1,00
Chaveur Unipol - termográfico - norma EN	1,00
10 A	
Dispositivo galvan. vira 3,0m	29 pr
3x4"	
Luminária e acessórios	5 pr
Luminária embutir p/ compacta	14,13 W
Rodízio eletrônico p/ luminária compacta	2 pr
14,13 W	
Base G 24	5,00
Arquitetura & decoração	13 W
13 W	
Conjuntos Eletro - motor	2 pr
Sem tar - CD1 (Ref. Casav)	3,00
CD1 4,00 m	1,00

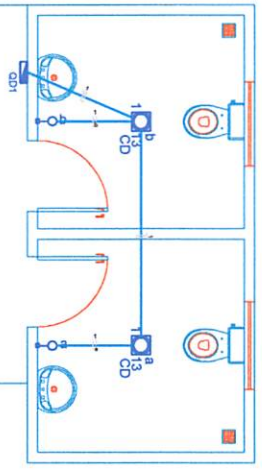

PLANTA BAIXA SEM ESCALA

Legenda das indicações

CD Compacta dupla - embutir - 13 W

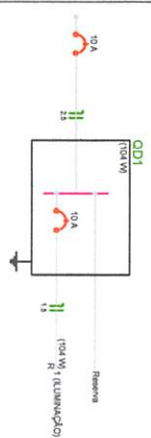

Larri Robson A. Figueiredo
 CREA 16/007.142-6
 (83) 9515-1818
02/02

PROJETO HIDROSSANITÁRIO

PROPRIETÁRIO: _____

Lauri Robson da S. Figueredo
CREA Nº 107.142-6
ENGENHEIRO: LAURI ROBSON DA S. FIGUEREDO
crea 100107142-6

FOLHA 01/05	LAVANDERIA CORONEL MAIA LOCAL: SÍTIO CORONEL MAIA, ZONA RURAL, CATOLÉ DO ROCHA - PB PROPRIETÁRIO: PREFEITURA M. DE CATOLÉ DO ROCHA - PB		
DATA	RESPONSÁVEL	RUBRICA	ÁREA CONSTRUÍDA: 110.40M ² ÁREA COBERTA: 110.40M ² ÁREA DO TERRENO: 797.65M ²
MARÇO 2022			
Elab. Projeto	Lauri Robson		
VISTO			
ESCALA(S) INDICADAS	TÍTULO: PROJETO HIDROSSANITÁRIO		LAURI ROBSON DA S. FIGUEREDO ENGENHEIRO CIVIL REFERÊNCIAS PARA ARQUIVO

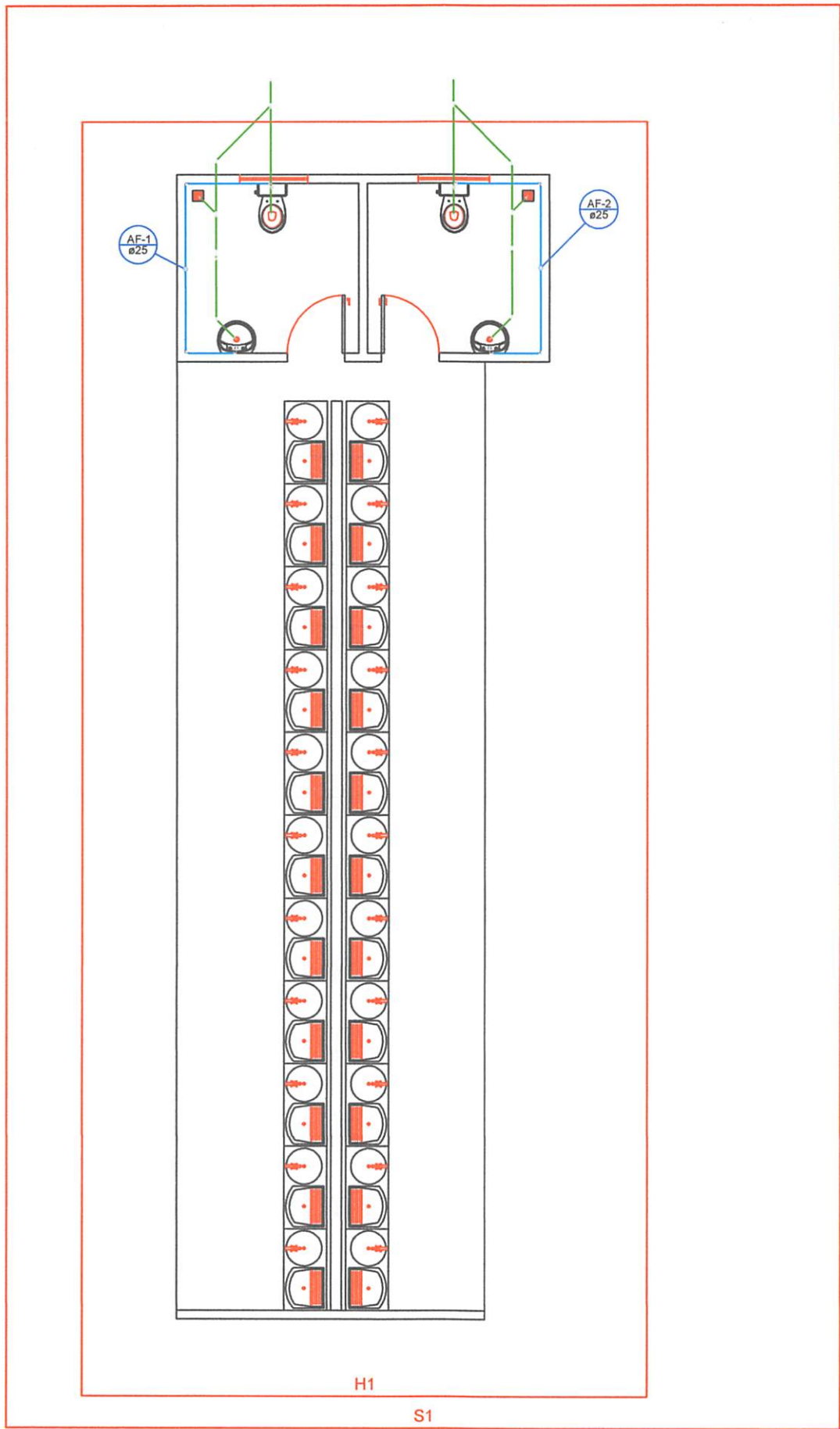

PLANTA HIDROSSANITÁRIA
SEM ESCALA

Lauri Robson da S. Aguiar
CREA 160.101/42-6
(83) 93625-118

02/05

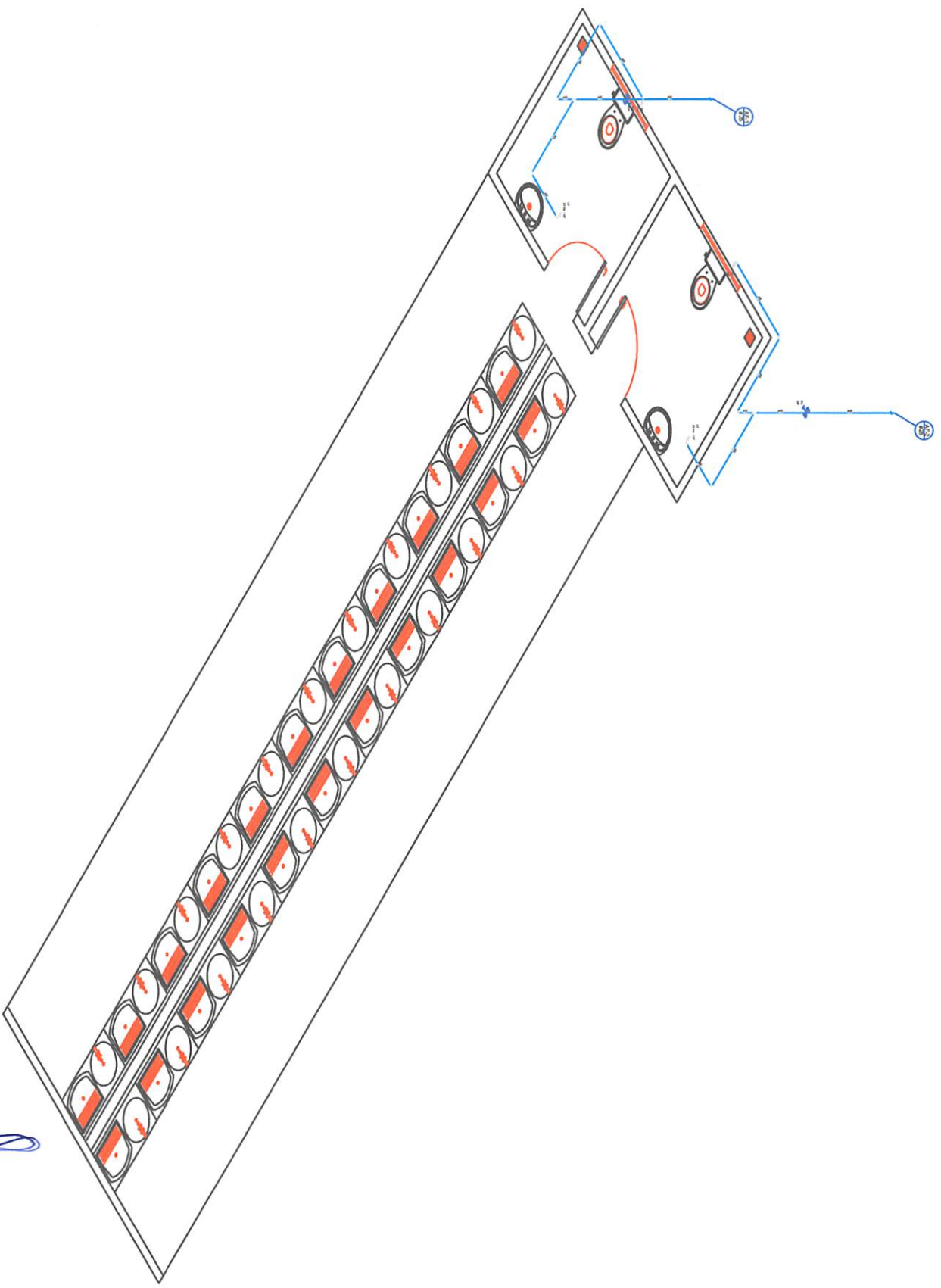

DETALHE ISOMÉTRICO
SEM ESCALA

Luiz Roberto S. Filho
CREA 1107142-1
Detalhe H1
escala 1:25

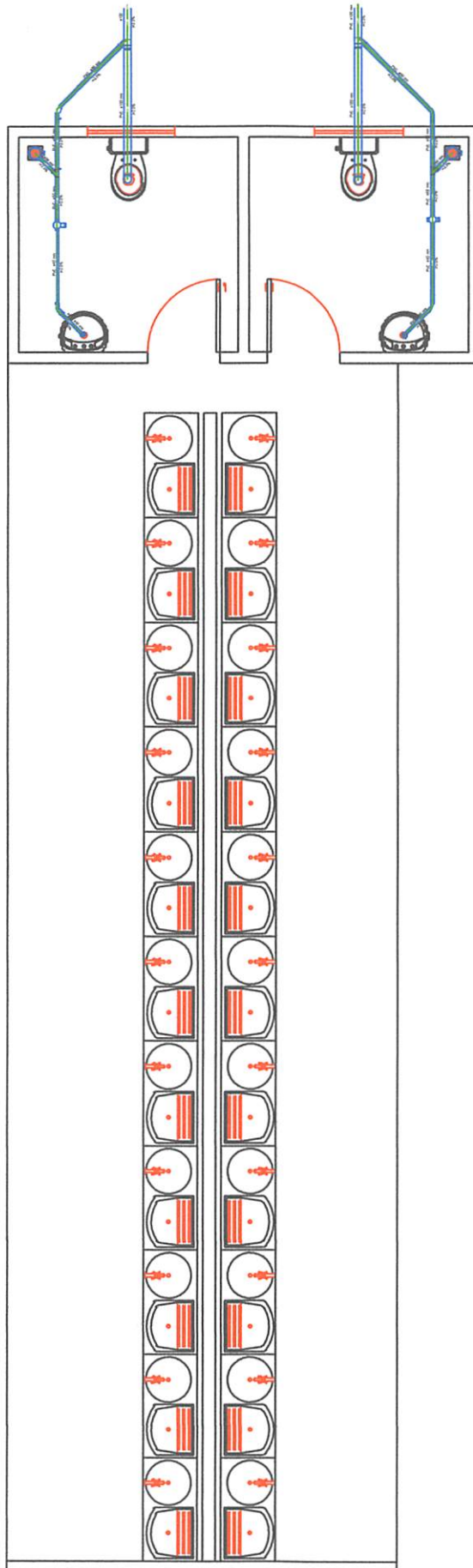

PLANTA SANITÁRIA
SEM ESCALA

Detalhe S1
escala 1:25

Lauri Robson S. Figueredo
CREA 160517.142-6
(03) 99625-1818

04/05

Lista de Materiais	
Caixas de Passagem	
Caixa de inspeção esgoto simples CE- 60x60 cm	1 pç
PVC Acessórios	
Caixa sifonada 100x150x50	2 pç
150x150x50	1 pç
150x150x50R	1 pç
Sifão de copo p/ pia e lavatório 1" - 1.1/2"	2 pç
Válvula p/ lavatório e tanque 1"	2 pç
PVC Esgoto	
Curva 45 longa 50 mm	2 pç
Curva 45 longa Amanco 40 mm	2 pç
Curva 90 curta 40 mm	2 pç
Joelho 90 100 mm	2 pç
Joelho 90 c/anel p/ esgoto secundário 40 mm - 1.1/2"	2 pç
Junção simples 100 mm - 50 mm	2 pç
50 mm - 50 mm	2 pç
Tubo rígido c/ ponta lisa 100 mm - 4"	4.28 m
40 mm	4.06 m
50 mm - 2"	5.49 m
Aparelho	
Torneira de lavatório 25 mm - 1/2"	2 pç
Vaso Sanitário c/ cx. acoplada 1/2"	2 pç
Metais	
Registro de gaveta bruto ABNT 3/4"	2 pç
PVC Acessórios	
Bolsa de ligação p/ vaso sanitário 1.1/2"	2 pç
Engate flexível cobre cromado com canopla 1/2 - 30cm	2 pç
Engate flexível plástico 1/2 - 30cm	2 pç
PVC misto soldável	
Joelho de redução soldável c/ rosca 25 mm - 1/2"	2 pç
PVC rígido soldável	
Adapt sold. curto c/bolsa-rosca p registro 25 mm - 3/4"	4 pç
Curva 90 soldável 25 mm	6 pç
Tubos 25 mm	15.37 m
Tê 90 soldável 25 mm	2 pç
PVC soldável azul c/ bucha latão	
Joelho de redução 90° soldável com bucha de latão 25 mm- 1/2"	2 pç

LEGENDAS E INDICAÇÕES
SEM ESCALA

Legenda



Caixa Sifonada



Curva 45 Longa para Esgoto Sanitário



Curva 45 longa Amanco



Junção simples



Lavatório de Uso Geral



Registro bruto gaveta ABNT c/PVC soldável - RG



Vaso Sanitário c/ J90°

Legenda das indicações

LV Lavatório com joelho de 90° - 25 mm - 1/2"

RG Registro bruto gaveta ABNT c/PVC soldável - 3/4"

VS Vaso sanitário com caixa acoplada - 3/4"

MEMORIAL DE FOTOS

REFORMA DA LAVANDERIA DO SÍTIO CORONEL MAIA



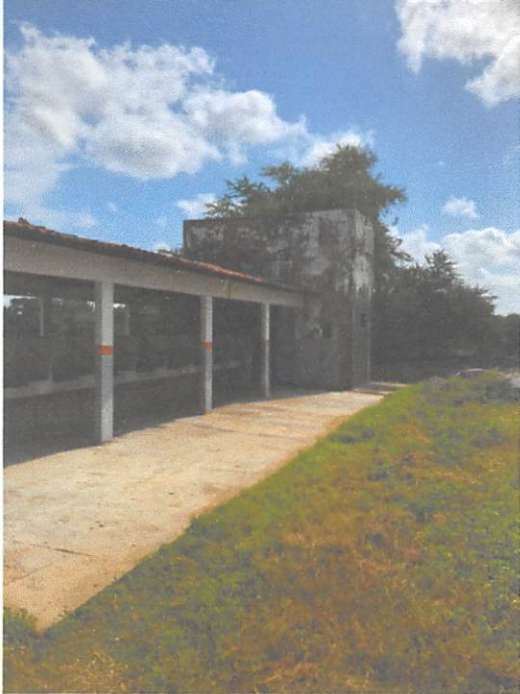
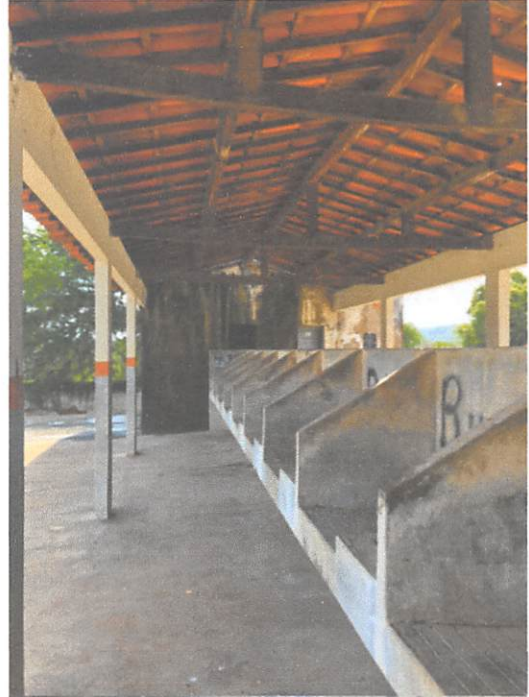

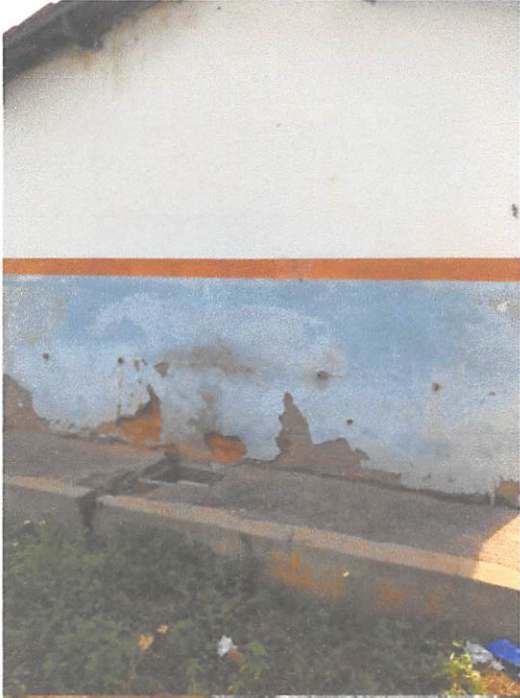

Lauri Robson de Figueredo
CREA 160.105.142-6
(83) 99625-1874



ESTADO DA PARAÍBA
PREFEITURA MUNICIPAL DE CATOLÉ DO ROCHA

MEMORIAL DESCRITIVO

O presente projeto trata-se da Reforma do da Lavanderia do sítio Coronel Maia sendo a área total de intervenção de aproximadamente 110.40 m², localizado na Zona Rural do Município de Catolé do Rocha PB.

DEFINIÇÕES

A Obra deverá ser entregue a CONTRATANTE inteiramente concluída e em condições de uso, quando será lavrado o TERMO DE RECEBIMENTO PROVISÓRIO (TRP), sem que isso venha eximir a CONTRATADA de eventuais em serviços que estejam em desacordo com a boa técnica e normas construtivas ou, ainda, de substituir quaisquer peças ou equipamentos que apresentarem problemas ao iniciar-se sua utilização.

SERVIÇOS GERAIS

A execução das Obras e Serviços deverá obedecer rigorosamente às especificações constantes deste Memorial Descritivo, normas da ABNT, bem como todas as prescrições dos projetos e de eventuais memoriais específicos.

Ficará a critério de a FISCALIZAÇÃO impugnar e mandar demolir, ou substituir, serviços ou equipamentos executados em desacordo com os projetos, com as especificações, ou incorretos. As despesas decorrentes dessas demolições, ou substituições, e do refazimento dos serviços correrão por conta exclusiva da CONTRATADA, inclusive naqueles casos em que os serviços tenham sido executados por FIRMA ESPECIALIZADA.

Durante a execução dos serviços, a CONTRATADA deverá tomar todos os cuidados necessários no sentido de garantir proteção e segurança aos operários, técnicos e demais pessoas envolvidas direta ou indiretamente com a execução da obra; garantir a integridade física de propriedades do CONTRATANTE e de terceiros, que de alguma maneira possa ser atingido em qualquer das etapas da obra, observando sempre as normas da ABNT, MINISTÉRIO DO TRABALHO e demais órgãos competentes.

Caberá à CONTRATADA integral responsabilidade por quaisquer danos causados decorrentes de negligência, imperícia ou omissão de sua parte.

A CONTRATADA deverá manter ininterrupto serviços de vigilância no canteiro de serviço, cabendo-lhe integral responsabilidade pela guarda da Obra, e de seus materiais, equipamentos e patrimônio, até sua entrega ao CONTRATANTE.

Todos os serviços executados aleatoriamente ou sem o consentimento da FISCALIZAÇÃO, não serão remunerados.

Todas as dimensões serão tomadas as indicadas em projeto, ou com base nas dimensões apropriadas no local, quando da inexistência das citadas peças gráficas.

Todos os serviços de rasgos em alvenaria deverão ser executados com ferramentas apropriadas, evitando, assim maiores movimentações e abalos na estrutura da alvenaria (utilizar máquina de cortar alvenaria, etc.).

MÃO DE OBRA

Caberá à CONTRATADA manter, no canteiro de serviço, mão-de-obra em número e qualificação compatível com a natureza da obra e com seu cronograma, de modo a imprimir aos trabalhos o ritmo necessário ao cumprimento dos prazos contratuais.

A CONTRATADA deverá manter no escritório do canteiro de serviços em local bem visível e à disposição da FISCALIZAÇÃO, um quadro de controle de mão-de-obra, com a qualificação e o número de pessoas trabalhando na obra, diariamente atualizado.

Toda a mão-de-obra, empregada pela CONTRATADA na execução dos serviços, deverá apresentar qualificação tal que proporcione produtos finais tecnicamente bem executados e com acabamento esmerado.

MATERIAIS

Caberá à CONTRATADA manter o canteiro de serviços provido de todos os materiais e equipamentos necessários à execução de cada uma das etapas, de modo a garantir o andamento contínuo da obra, no ritmo necessário ao cumprimento dos prazos contratuais.

Todos os materiais a serem empregados na obra deverão ser de primeira linha de fabricação, isentos de quaisquer defeitos incompatíveis com as especificações originais do FABRICANTE (sejam eles defeitos de fabricação, transporte ou manuseio inadequados), produzidos de modo a tenderem integralmente, no que lhes couber, as especificações da ABNT, deste Memorial Descritivo, dos projetos e dos memoriais específicos.

Todos os materiais cujas características e aplicação não sejam regulamentadas por disposições normais da ABNT, deste Memorial Descritivo, ou dos Projetos Executivos, especialmente aqueles de fabricação exclusiva, deverão ser aplicados estritamente de acordo com as recomendações e especificações dos respectivos FABRICANTES.

A CONTRATADA deverá efetuar controle tecnológico dos materiais empregados na obra, com coleta de amostras na quantidade exigida por norma específica de cada material.

Em eventuais casos de comprovada impossibilidade de se adquirir e empregar determinado material especificado deverá ser formalizado sua substituição, a juízo da FISCALIZAÇÃO.

Todos os materiais e equipamentos, especificados no projeto e memoriais, deverão ser utilizados na execução das obras ou serviços correspondentes, e sua substituição, por similares, só poderá ocorrer com autorização da FISCALIZAÇÃO, desde que o similar proposto apresente equivalência com o originalmente especificado, no que diz respeito à qualidade, resistência e aspecto.

PROJETO

É necessário que os projetos sejam minuciosamente conhecidos em todas as suas partes, memórias e plantas. Prevalecerão sempre os acabamentos constantes nas tabelas

existentes na folha de desenho. Prevalecerão sempre as cotas sobre as medidas em escalas; os desenhos de maior escalas sobre os de menor escalas.

1.0 – SERVIÇOS PRELIMINARES

1.1 – Placa da obra

A CONTRATADA deverá instalar em local visível 1 (uma) placa da obra, cuja placa de identificação do serviço terá as dimensões de (2,00 m x 1,50 m), totalizando uma área de 3 m², e será de acordo com o modelo estabelecido pela FISCALIZAÇÃO. Devem ser instalados em local a ser definido pela FISCALIZAÇÃO.

2.0 – DEMOLIÇÕES

As demolições e retiradas que se façam necessários sua execução, serão procedidas tomando-se os devidos cuidados, no que se refere a segurança dos operários, e a não prejudicar as edificações vizinhas e ou as obras públicas que por ventura que existam no local da obra. As demolições serão em reaproveitamento e de forma manual, utilizando mão-de-obra especializada e equipamento de segurança. Todos os entulhos gerados pelas retiradas e demolições serão retiradas e transportadas para local a ser definido pela fiscalização.

3.0 – ESCAVAÇÃO:

A escavação deverá ser executada de forma manual conforme o especificado em projeto ou orçamento, devendo ser regularizada as superfícies horizontais e verticais com argamassa de cimento e areia sem peneiramento, para aplicação de impermeabilização, com todo cuidado quanto a contenção das camadas de solo para não ocorrer nenhum tipo de acidente.

4.0 – FUNDAÇÕES:

O sistema estrutural da fundação deve ser executado conforme o projeto estrutural. As cargas utilizadas no dimensionamento são provenientes das cargas que são transmitidas pelo peso próprio da estrutura, cargas acidentais e cargas de vento. A fundação será executada em concreto ciclópico, conforme definições do projeto estrutural para atendimento as cargas e as especificações das normas existentes.

O concreto a ser empregado na fundação deverá ter uma resistência e traço conforme especificado em projeto e obedecerá principalmente à norma:

- ABNT NBR 6122:2010 – Projeto e execução de fundações.

5.0 – ESTRUTURAS:

A execução da estrutura deverá seguir rigorosamente o projeto e ao disposto pela ABNT, nas normas específicas para cada tipo de estrutura projetada.

5.1 – Argamassa:

A argamassa a ser empregado na estrutura do contrapiso deverá ter um traço de 1:4 (cimento e areia), com preparação manual, aplicando-se em áreas molhadas sobre impermeabilização, conforme especificado em orçamento.

5.2 – Materiais da argamassa:

O cimento a ser empregado deverá ser normatizado, com selo de conformidade da ABNT.

Os agregados a serem utilizados na execução da argamassa deverão ser inertes, de granulometria adequada, isentos de impurezas. Serão comumente empregado a areia de rio lavada.

6.0 – ELEVAÇÕES:

As elevações (paredes de vedação) serão executadas em tijolo furado e placas de gesso acartonado (drywall), conforme dimensões especificados em planilhas orçamentária e projeto. Os tijolos deverão ser umedecidos antes de sua colocação.

O assentamento de alvenaria será com argamassa especificada em orçamento. As juntas terão espessura máxima de 15mm e rebaixadas a ponto de colher.

7.0 – COBERTURA:

A cobertura é o conjunto de telhas destinadas a criar isolamento entre o meio externo e o meio interno de uma construção. Os telhados deverão apresentar inclinação compatível com as características da telha especificada, e recobrimentos adequados à inclinação adotada, de modo que sua estanqueidade as águas pluviais seja absoluta, inclusive quando da ocorrência de chuvas de vento de grande intensidade, normais e previsíveis. Todo telhado deverá ser executados com as partes em concordância e como os acessórios de fixação e vedação, de modo a apresentarem fiadas absolutamente alinhadas e paralelas entre si. Só será permitido o uso de telhas cerâmicas incertas de quaisquer deformações, que apresentem encaixes perfeitos, superfícies lisas e homogêneas, cozimento adequado e coloração uniforme. Não deverá apresentar defeitos sistemáticos, tais como fissuras na superfície que fica exposta às intempéries, esfoliações e quebras.

8.0 – REVESTIMENTO:

As principais normas que norteiam são:

- ABNT NBR 7200:1998 – Execução de revestimento de paredes e tetos de argamassas inorgânicas – Procedimento;
- ABNT NBR 13753:1996 – Revestimento de piso interno ou externo com placas cerâmicas e com utilização de argamassa colante – Procedimento;
- ABNT NBR 13754:1996 – Revestimento de paredes internas com placas cerâmicas e com utilização de argamassa colante – Procedimento.

Os revestimentos são camadas aplicadas na parede, sendo em sua maioria das vezes de argamassa, gesso e cerâmica, possuem a finalidade de proteger determinado ambiente contra os agentes externos.

Os tipos de revestimentos a serem utilizados na obra serão descritos em projeto ou orçamento, os mesmos devem apresentar uniformidade, homogeneidade e boa aparência. Caso não esteja especificado os tipos de revestimentos, os mesmos deverão ser escolhidos pelo arquiteto da prefeitura ou fiscal da obra.

9.0 – PINTURAS:

Os tipos das tintas que serão aplicadas dependem de sua finalidade e ambiente, para áreas a serem pintadas deverão ser utilizados selador acrílico em paredes, tinta de acabamento (pigmentada) esmalte sintético brilhante em madeira e tinta látex acrílica em paredes, caso o projeto indique qualquer outro tipo de tinta para determinado ambiente esse irá prevalecer sobre os explanados. As cores e o tipo de tintas quando não especificada em projeto ou orçamento deverá ser escolhida pelo arquiteto da prefeitura ou fiscal da obra.

10.0 – ESQUADRIAS:

O tipo, tamanho, material e local das esquadrias estão especificados em projeto e orçamento, as mesmas devem seguir as normas da ABNT NBR 10821:2017: Esquadrias externas para edificações.

11.0 – PISO:

Os lastros serão executados somente depois que o terreno estiver perfeitamente nivelado, molhado, convenientemente apiloado com maço de 30 kg e que todas as canalizações que devam passar sob o piso estejam colocadas. É imprescindível manter o contrapiso molhado e abrigado do sol, frio ou corrente de ar, por um período mínimo de 8 dias para que cure. Todos os pisos terão declividade de 1% no mínimo, em direção a saída de água, para o perfeito escoamento de água.

O piso cimentado poderá ser obtido através do desenvolvimento: sarrafeamento e alisamento da própria camada de concreto, traço 1:3:4 (cimento, areia grossa e pedra britada)

com 7cm de espessura. Após nivelamento, desempenar e queimar. Utilizar desmoldante em pó após a queima em toda a área a ser estampada. Obedecer a um intervalo de 24 horas sem qualquer tráfego. Lavagem com bomba de pressão e após a retirada completa de todo material solto e deixar secar.

12.0 – INSTALAÇÕES ELÉTRICAS

Toda parte elétrica e instalações deverá obedecer rigorosamente aos projetos, respectivos memoriais, bem como as seguintes normas da Associação Brasileira de Normas Técnicas (ABNT):

- ABNT NBR 5410:2004 – Instalações elétricas de baixa tensão;

• ABNT NBR 15465: 2008 – Sistemas de eletrodutos plásticos para instalações elétricas debaixo tenção– Requisitos de desempenho;

• FORNECIMENTO DE ENERGIA ELÉTRICA A EDIFICAÇÕES COM MÚLTIPLAS UNIDADES CONSUMIDORAS (NOR.DISTRIBU-ENGE-0022) – 2016.

Os condutores a serem usados para alimentação das cargas deverão ser do tipo antichama, isolado em composto termoplástico polivinílico(PVC) para 70° 450/750V, de cabo de cobre, sendo embutidos em eletrodutos no piso/teto e na parede.

Os eletrodutos usados para passagem e proteção dos condutores deverão ser de PVC rígido, específicos para aplicação em eletricidade.

Todas as instalações elétricas serão executadas com esmero e bom acabamento, com todos os condutores, condutos e equipamentos cuidadosamente arrumados em posição e firmemente ligados às estruturas de suporte e aos respectivos pertences, formando um conjunto mecânico e eletricamente satisfatório e de boa qualidade.

Emendas de cabos deverão ser feitas apenas em caixas de passagem, caso seja realizada emenda em um ponto sem previsão de caixa de passagem é necessário fazer a instalação da mesma nesse ponto. Os condutores emendados ou com isolação danificada e recomposta com fita isolante ou outro material não devem ser embutidas nos eletrodutos.

Só serão empregados materiais rigorosamente adequados para a finalidade em vista e que satisfaçam às normas da ABNT que lhes sejam aplicáveis.

13.0 – INSTALAÇÕES HIDROSSANITÁRIAS

As principais normas que norteiam são:

- ABNT NBR 5626:1998 – Instalações predial de água fria;
- ABNT NBR 8160:1999 – Sistemas prediais de esgoto sanitário – Projeto e execução;

Toda a instalação hidrossanitária deverá ser executada com esmero e bom acabamento, atendendo os locais, diâmetros e materiais especificados em projeto ou orçamento, todos os materiais devem apresentar boa qualidade e durabilidade.

14.0 – SERVIÇOS FINAIS

Serviços complementares da obra, que devem ser executados conforme projeto e orçamento.

13.1 – LIMPEZA GERAL

Toda a obra deverá ser entregue em perfeito estado de limpeza e conservação. Todas as suas instalações, equipamentos e aparelhos, deverão apresentar funcionamento perfeito. Todo entulho deverá ser removido do terreno pela empreiteira. Serão lavados convenientemente os pisos bem como os revestimentos, metais, etc.

Catolé do Rocha PB 11/03/2022